

MINISTRE DE L'ECONOMIE
ET DES FINANCES

DIRECTION NATIONALE DE LA
PLANIFICATION DU DEVELOPPEMENT

REPUBLIQUE DU MALI
UN PEUPLE – UN BUT – UNE FOI



**RAPPORT D'EXECUTION DU FINANCEMENT EXTERIEUR
DU BUDGET SPECIAL D'INVESTISSEMENT (BSI)
AU 4^{ème} TRIMESTRE 2017**

mars 2018

Table des matières

SIGLES ET ABREVIATIONS	2
I - RAPPELS	5
II - ETAT D'EXECUTION DU BSI 2017 DU FINANCEMENT EXTERIEUR	5
1. Etat récapitulatif de l'exécution du BSI 1 ^{er} janvier au 31 décembre 2017	5
2. Examen de la situation du 4 ^{ème} trimestre.....	7
a. Exécution du 1 ^{er} octobre au 31 décembre 2017	7
b. Situation des objectifs du 4 ^{ème} trimestre 2017	8
3. Situation d'exécution des cinq principaux bailleurs sur la même période	9
III. Constats, Recommandations :	10
1. Constats :	10
2. Recommandation.....	10
ANNEXES	11

SIGLES ET ABREVIATIONS

BAD	: Banque Africaine de Développement
BCEAO	: Banque Centrale des Etats de l'Afrique de l'Ouest
BID	: Banque Islamique de Développement
BM	: Banque Mondiale
BOAD	: Banque Ouest Africaine de Développement
BSI	: Budget Spécial d'Investissement
CPS	: Cellule de Planification et de Statistique
CS	: Cour Suprême
CSA	: Commissariat à la Sécurité Alimentaire
DAF	: Direction Administrative et Financière
DFM	: Direction des Finances et du Matériel
DNPD	: Direction Nationale de la Planification du Développement
F CFA	: Franc de la Communauté Financière Africaine
FMI	: Fonds Monétaire International
HLF	: Hors Loi de Finances
IDA	: Association Internationale pour le Développement
LF	: Loi de Finances
MA	: Ministère de l'Agriculture
MAT	: Ministère l'Administration Territoriale
MATP	: Ministère de l'Aménagement du Territoire et de la Population
MC	: Ministère du Commerce
MDEAFP	: Ministère des Domaines de l'Etat, des Affaires Foncières Patrimoine
MDFL	: Ministère de la Décentralisation et de la Fiscalité Locale
MDHRE	Ministère des Droits de l'Homme et de la Réforme de l'Etat
MDJGS	: Ministère de la Justice, Garde des Sceaux ;
MEADD	: Ministère de l'Environnement, de l'Assainissement et du Développement Durable
MED	Ministère de l'Equipement et du Désenclavement
MEE	: Ministère de l'Energie et de l'Eau
MEF	: Ministère de l'Economie et des Finances
MEFP	: Ministère de l'Emploi et de la Formation Professionnelle
MEN	: Ministère de l'Education Nationale
MENC	: Ministère de l'Economie Numérique et de la Communication
MEP	: Ministère de l'Elevage et de la Pêche

MESRS : Ministère de l'Enseignement Supérieur et de la Recherche Scientifique
MHUAF : Ministère de l'Habitat de l'Urbanisme et des Affaires Foncières ;
MMEIA : Ministère des Maliens de l'Extérieur et de l'Intégration Africaine
MPFEF : Ministère de la Promotion de la Femme, de l'Enfant et de la Famille
MSAH : Ministère de la Solidarité et de l'Action Humanitaire
MSHP : Ministère de la Santé et de l'Hygiène Publique
MT : Ministère des Transports ;
PTF : Partenaires Techniques et Financiers
PTI : Programme Triennal d'Investissement.

INTRODUCTION

Le Mali a adopté le mécanisme de Programmation triennale glissante des Investissements Publics depuis 1988. A ce titre, la Direction Nationale de la Planification du Développement (DNPD) élabore chaque année le Programme Triennal d'Investissement (PTI) dont la tranche annuelle est le Budget Spécial d'Investissement (BSI). Le BSI est décomposé dans sa structuration en financement intérieur et extérieur.

Le présent rapport d'exécution, ne tenant compte que du financement extérieur du BSI, a été rédigé sur la base :

- de l'Instruction N°03 / MP-MFC du 3 Septembre 1990, relative au suivi trimestriel du BSI extérieur selon les procédures spécifiques ;
- des correspondances adressées aux Cellules de Planification et de Statistique (CPS), aux Directions des Finances et du Matériel (DFM) et aux Direction Administratives et Financière (DAF) dans le cadre de la collecte des données relatives à l'exécution du BSI extérieur au titre du 4^{ème} trimestre 2017 ;
- des données collectées à l'aide du canevas de suivi élaboré par la DNPD, renseigné et retourné par les gestionnaires de projets/programmes à travers les CPS, les DFM et les DAF des Institutions de la République ;
- des informations provenant de la Direction Générale de la Dette Publique (DGDP), pour ce qui concerne les tirages effectués sur les prêts.

Pour la collecte des données, des équipes ont été constituées au niveau de la Direction Nationale de la Planification du Développement en rapport avec les CPS, les DFM, et les DAF.

La situation d'exécution du 4^{ème} trimestre 2017 fait ressortir un taux de décaissement de **22,57 %** pour **45** projets/ programmes ayant fourni les informations sur **54** projets/ programmes en exécution dans la Loi de Finances. Le présent rapport s'articule autour de trois (03) principaux points, à savoir :

I – les Rappels ;

II – l'Etat d'exécution du BSI 2017 Financement Extérieur ;

III – les Constats et recommandations.

I - RAPPELS

Le BSI 2017 constitue la 1^{ère} tranche annuelle du PTI 2017-2019 et observe par conséquent les mêmes procédures d'élaboration que celui-ci.

Le BSI 2017 regroupe tous les projets/ programmes en exécution sur financement intérieur et extérieur en 2017, ainsi que les nouveaux projets/ programmes devant démarrer au cours de l'exercice 2017.

L'enveloppe prévisionnelle du financement extérieur du BSI 2017 s'équilibre en ressources et en emplois à la somme de **284,600 milliards de F CFA** contre **260,744 milliards de F CFA** en 2016, soit une augmentation de **23,856 milliard de F CFA**. Cette enveloppe concerne 54 projets/programmes en cours d'exécution.

Le BSI 2017 est marqué par le démarrage et la poursuite d'importants projets/programmes, notamment dans les domaines routiers, pour le désenclavement intérieur et extérieur du pays, les projets d'aménagements hydro agricoles et d'élevage, de l'énergie et de l'eau, et le développement des services sociaux de base (santé, éducation et emploi...).

II - ETAT D'EXECUTION DU BSI 2017 DU FINANCEMENT EXTERIEUR

L'état d'exécution du BSI 2017 du financement extérieur est présenté suivant les rubriques suivantes :

1. Etat récapitulatif de l'exécution du BSI 1^{er} janvier au 31 décembre 2017

La situation d'exécution du financement extérieur du 1^{er} janvier au 31 décembre 2017 est de **238,237 milliards de F CFA** sur une dotation totale de **284,600 milliards de F CFA**, soit un taux d'exécution de **83,71%**. Cette situation se décompose comme suit :

- ✓ les prêts ont été exécutés à hauteur de **156,549 milliards de F CFA**, sur une prévision de **188,100 milliards de F CFA**, soit un taux de **83,23%** ;
- ✓ les subventions ont été exécutées à hauteur de **81,688 milliards de F CFA**, sur une prévision de **96, 500 milliards de F CFA**, pour un taux de **84,65 %**.

La situation des ministères ayant enregistré les décaissements importants se présentent comme suit :

- ✓ le Ministère de l'Agriculture avec **81,470 milliards de F CFA** d'exécution sur une dotation de **114,250 milliards de F CFA**, soit **71,31%** ;
- ✓ le Ministère de l'Energie et de l'Eau a effectué un décaissement total de **65,877 milliards de F CFA** sur une dotation totale de **63,631 milliards de F CFA**, soit un taux de **103,53¹%** ;
- ✓ le Ministère de l'Equipement, des Transports et du Désenclavement a décaissé **23,964 milliards F CFA** sur une dotation prévisionnelle de **23 milliards de F CFA** ; soit un taux de **104,00%**.

Les neuf (09) projets/programmes ayant dépassés leurs dotations prévisionnelles annuelles, sont entre autres :

- **MEADD**

¹Faible programmation budgétaire de certains projets (dans le secteur de l'eau) .

- ✓ Projet Adaptation changement climatique Local/FENU, pour un taux d'exécution de 238,00%
- **METD**
 - ✓ Bitumage Route Goma Coura-Tombouctou pour un taux d'exécution de 154,66% ;
- **MEFP**
 - ✓ Projet de Renforcement des Compétences et Emploi des Jeunes (PROCEJ) avec un taux de 510,40%.
- **MSHP**
 - ✓ Renf. Santé de la Reproduction pour un taux d'exécution de 112,5%.
- **MEN**
 - ✓ Programme d'urgence Education pour Tous pour un taux d'exécution de 158,5%.
- **MEE**
 - ✓ Projet AEP Bamako-Kabala pour un taux d'exécution de 325,18%²
 - ✓ Projet AEP et Accompagnement Centres Semi Urbains et Ruraux pour un taux d'exécution de 694,67% ;
 - ✓ Programme d'appui aux collectivités territoriales pour l'eau et l'assainissement PACTEA PHASE 2 pour un taux d'exécution de 355%.
- **MEF**
 - ✓ Projets filets sociaux JIGISEME JIRI/IDA pour un taux d'exécution de 204,88%.

Ces dépassements s'expliquent par le retard dans la production des PTBA de certaines projets / programme lors des arbitrages.

Au regard de cette situation, le taux d'exécution à la date du 31 décembre est satisfaisant.

Graphique 1 : Situation d'exécution du 1^{er} janvier au 31 décembre 2017

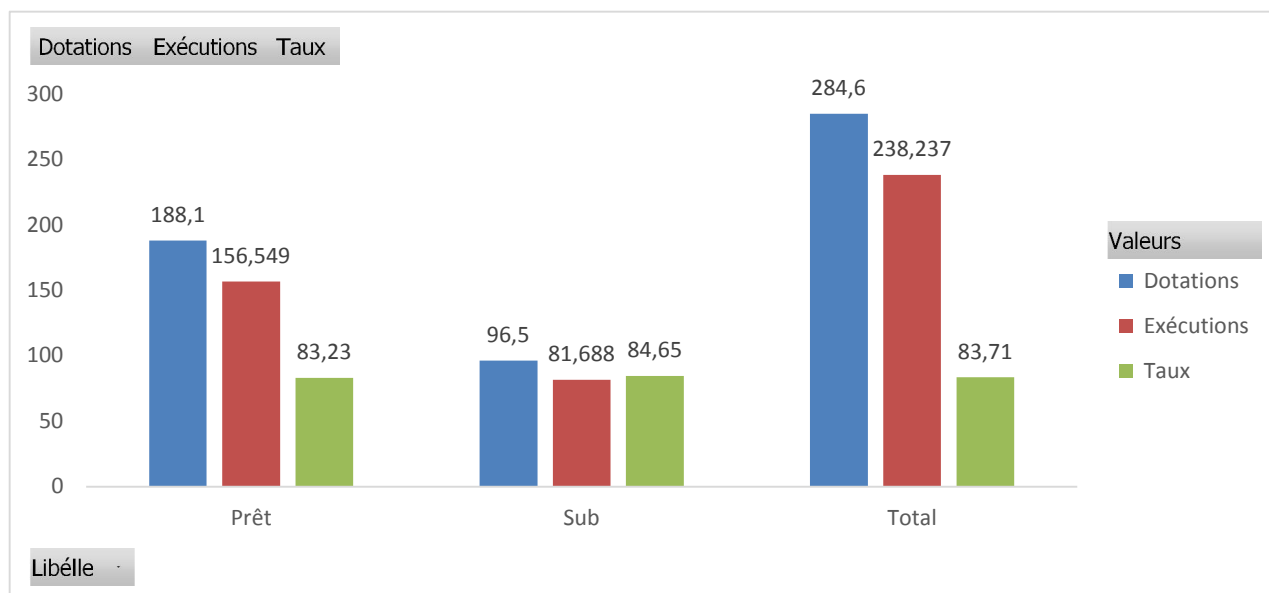

Source : DNPDP

² Pour faute de disponibilité des PTBA au moment des arbitrages budgétaires les projets ont fourni une prévision inférieure aux prévisions

Tableau 1 : Situation du financement extérieur par nature des projets/programmes inscrits dans la Loi de Finances

(Montants en millions de F CFA)

Nature du Financement	Dotations BSI 2017	Décaissement	Taux de Décaissement (%)
Prêts	188,100	156,549	83,23
Subventions	96,500	81,688	84,65
Total	284,600	238,688	83,71

Source : DNPD

2. Examen de la situation du 4^{ème} trimestre

a. Exécution du 1^{er} octobre au 31 décembre 2017

Sur la base des données financières collectées par les CPS auprès des gestionnaires des projets/programmes, le cumul des décaissements du financement extérieur du 1^{er} octobre au 31 décembre 2017 est de **64,246 milliards de F CFA** sur une dotation annuelle de **284,600 milliards F CFA**, soit un taux de décaissement de **22,57 %**. Ce taux d'exécution est relativement satisfaisant comparativement au taux de **14,97%** du 3^{ème} trimestre. **A la même période en 2016 le montant décaissé était de 28,894 milliards de F CFA pour un taux de 11,08%.**

Il faut signaler que quarante-deux (45) projets / programmes ont fourni leur situation d'exécution sur cinquante-quatre (54) projets /programmes inscrites dans la loi des finances.

La situation des ministères ayant enregistré les décaissements importants se présentent comme suit :

- ✓ le Ministère de l'Energie et de l'Eau a effectué un décaissement total de **39,227 milliards de F CFA** sur une dotation totale de **63,631 milliards de F CFA**, soit un taux de **61,65%**.
- ✓ le Ministère de l'Agriculture avec **14,112 milliards de F CFA** d'exécution sur une dotation de **114,250 milliards de F CFA**, soit **12,35%** ;
- ✓ le Ministère de l'Equipement et du Désenclavement a décaissé **4,472 milliards F CFA** sur une dotation prévisionnelle de **23,00 milliards de F CFA** soit un taux de **19,44%**.

Graphique 2 : Dotation et décaissement du 4^{ème} trimestre 2017.

(Montants en millions de F CFA)

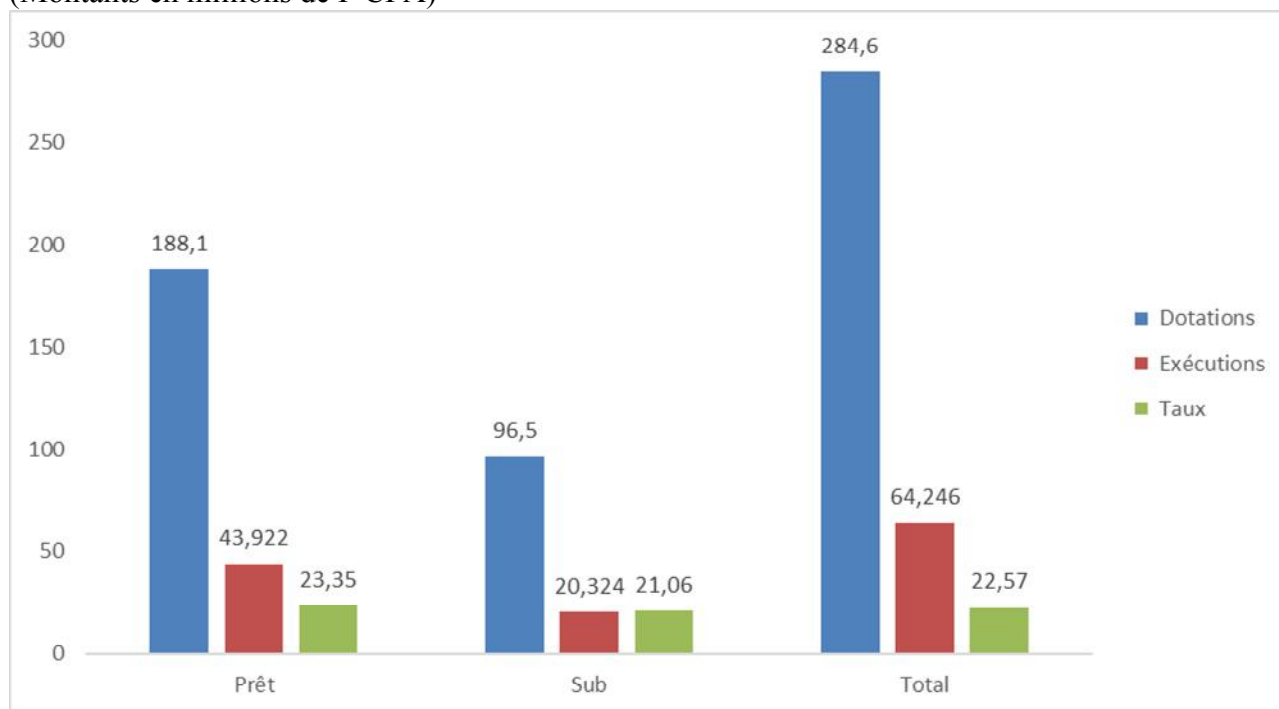

Source : DNPDP

La situation d'exécution du financement extérieur par nature est présentée dans le tableau ci-dessous :

b. Situation des objectifs du 4^{ème} trimestre 2017

Au titre du 4^{ème} trimestre 2017, la dotation estimative est de **110,6³ milliards de F CAF** pour un décaissement de **64,246 milliards de F CFA**, soit un taux de **58,09%**. Pour rappel, au titre du 3^{ème} trimestre le montant exécuté était de **42,592 milliards de F CFA** soit un taux de **49,82%**. Cette situation se décompose comme suit :

- ✓ les prêts ont été exécutés à hauteur de **43,922 milliards de F CFA**, sur une estimation de **75,5 milliards de F CFA**, soit un taux de **58,17 %** ;
- ✓ les subventions ont été exécutées à hauteur de **20,324 milliards de F CFA**, sur une estimation de **35,100 milliards de F CFA** soit un taux de **65,36%**.

Au regard de cette situation, il ressort que des efforts ont été fournis, mais les objectifs du trimestre n'ont pas été atteints. Comparativement aux objectifs de 2016, on constate une nette amélioration.

³ Les estimations trimestrielles sont ainsi : 1^{er} T : 42,500 soit 15% ; 2^{ème} T : 71,100 (25%) ; 3^{ème} T : 85,500 (30%) 4^{ème} TT : 85,500 (30%) plus le cumule du Gap (25,109) pour les 3 trimestres.

Graphique 3 : Situation d'exécution selon les objectifs du 4ème trimestre 2017

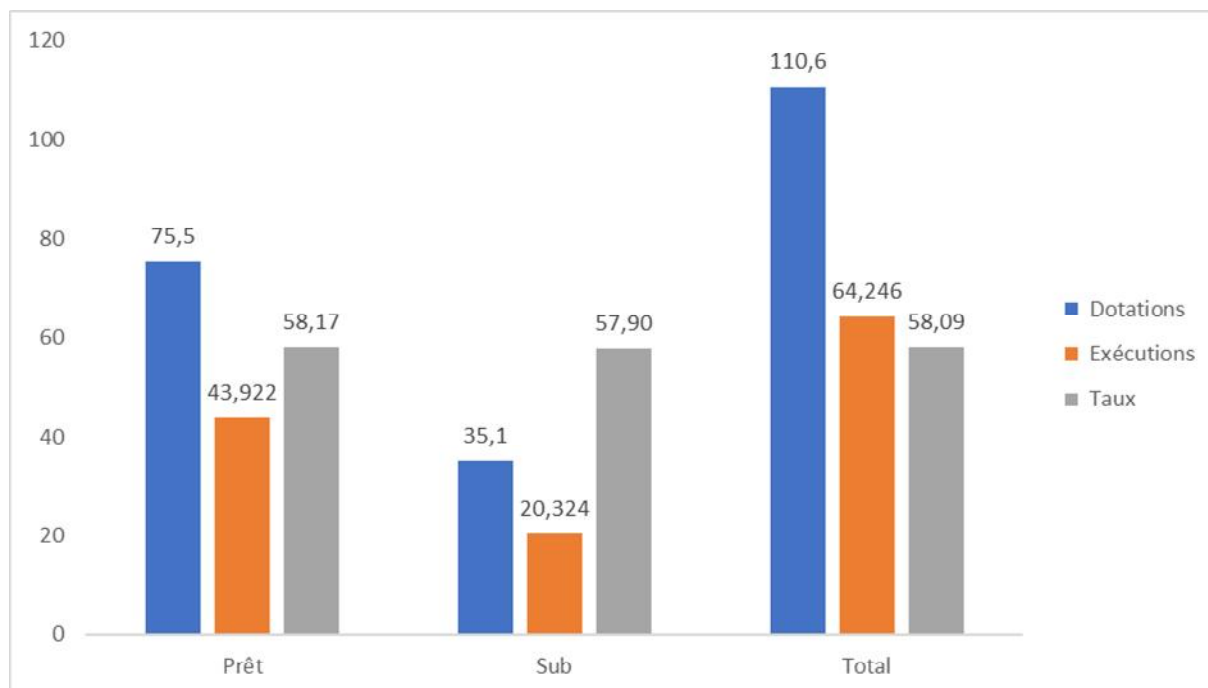

Source : DNP

3. Situation d'exécution des cinq principaux bailleurs sur la même période

Les décaissements enregistrés par bailleur sont présentés, dans le tableau ci-dessous :

Tableau 2 : Etat de décaissement au 31 décembre 2017 des cinq principaux Bailleurs.
(Montants en millions de F CFA)

N°	Libelle	Nbre Ministère	Nbre de P/P	Dotation	Décaissement				Décaissement cumulé	Taux d'exécution
					1 ^{er} T	2 ^{ème} T	3 ^{ème} T	4 ^{ème} T		
1	BM/IDA	11	14	85 865	10 571	44 432	17 836	6 126	78 965	91,96
	BAD/FAD	3	9	67 929	2 379	37 747	1 736	0	41 862	61,86
4	BOAD	3	7	52 618	3 230	3 230	13 231	5 584	25 275	48,03
3	FED	2	2	9 500	6 895	6 895		5 385	20 317	213,86
5	UE	2	2	7 905	1 082	0	0	11 096	12 778	116,64
	Total	21	35	223 817	24 157	92 304	33 945	28 191	178 597	58,21

Source : DNP

La situation d'exécution pour les 5 principaux bailleurs au cours de la période s'élève à **178,597 milliards de F CFA** sur une dotation totale de **223,817 milliards de F CFA**, soit un taux d'exécution de **79,80%**.

III. Constats, Recommandations :

1. Constats :

Au terme de l'exécution du financement extérieur du 4^{ème} trimestre 2017 des projets/programmes, les constats sont entre autres :

- ✓ les difficultés liées à la collecte des informations à temps, le retard dans la remontée des données collectées par certaines CPS et même auprès des gestionnaires des projets/programmes ;
- ✓ l'incohérence des informations relatives à certains projets/programmes selon la source des données (problème de fiabilité des données)
- ✓ les difficultés liées à la programmation budgétaire des projets /programmes.

2. Recommandation.

Au regard de l'amélioration du taux d'exécution du financement extérieur de 2017 par rapport à 2015 (47,70%) et 2016 (60,36%),

- la DNPD doit intensifier les cadres de concertation avec les CPS et DFM ;
- les CPS et DFM doivent intensifier les cadres de collecte et de concertation avec et les gestionnaires des projets ;
- la DNPD doit approcher la DGDP et la DCM pour les projet qui ne sont pas refléter dans la loi des finances.

ANNEXES

**ANNEXE N° 1 : Récapitulatif Global de la Situation des
financements extérieurs du BSI 2017**

4ème Trimestre

**RECAPITULATIF DE SUIVI DU FINANCEMENT EXTERIEUR DU BSI PAR MINISTERE/INSTITUTION
LOI DES FINANCES 2017**

N°	MINISTRES/ INSTITUTIONS	Coût du projet	Nom bailleurs	Nature du financeme nt	Cumul décaisseme nts au 31/12/2016	Dotation 2017			Etat d'Exécution au 1er Trimestre 2017				Etat d'Exécution au 2ème Trimestre 2017				Etat d'Exécution au 3ème Trimestre 2017				Etat d'Exécution au 4ème Trimestre 2017				Etat d'Exécution Cumulée			
						Prêt	Subv	Total	Prêt	Subv	Total	Taux	Prêt	Subv	Total	Taux	Prêt	Subv	Total	Taux	Prêt	Subv	Total	Taux	Prêt	Subv	Total	Taux
1	MINISTRE DE L'ENVIRONNEMENT, DE L'ASSAINISSEMENT ET DU DEVELOPPEMENT DURABLE	8 916	IDA, Danemark	7 419	900	0	12 605	12 605	0	0	0	0	0	4 428	4 428	35,13	0,00	244,00	244,00	1,94	0	156	156	1,24	0	4 828	4 828	38
2	MINISTRE DE L'EQUIPEMENT, DES TRANSPORTS ET DU DESENCLAVEMENT	119 434	BOAD, BID, OPEP, KWWEIT, EXIM BANK, FED, BM	20 500	129 633	23 000	0	23 000	10 208	0	10 208	44	5 969	0	5 969	25,95	3 315	0	3 315	14,41	4 472	0	4 472	19,44	23 964	0	23 964	104
3	MINISTRE DE L'ECONOMIE NUMERIQUE DE L'INFORMATION ET DE LA COMMUNICATION	0	EXIM, CHINE	0	0	0	2 000	2 000	0	0	0	0	0	231	231	11,55	0,00	0,00	0,00	0,00	0	0	0	0,00	0	231	231	12
7	MINISTRE DE L'EMPLOI, DE LA FORMATION PROFESSIONNELLE	60 650	IDA, IMF, PAPAM, FIDA	23 753	6 644	2 250	2 750	5 000	197	438	635	13	1 073	4 403	5 476	109,52	3 745	3 745	7 490	149,80	714	997	1 711	34,22	5 729	9 583	15 312	306
8	MINISTRE DE L'AGRICULTURE	288 161	EXIM BANK, OFID, FSD, FKDEA, BOAD, BID, BM, FAD, BAD, BIDC, FIDAB, FEM, Belgique	204 058	150 406	96 723	17 527	114 250	8 130	565	8 695	7,61	42 154	4 343	46 497	40,70	10 786	1 380	12 166	10,65	12 469	1 643	14 112	12,35	73 539	7 931	81 470	71,31

N°	MINISTRES/ INSTITUTIONS	Coût du proj et	Nom bailleur s	Nature du financeme nt	Cumul décaisseme nts au 31/12/2016	Dotation 2017			Etat d'Exécution au 1er Trimestre 2017				Etat d'Exécution au 2ème Trimestre 2017				Etat d'Exécution au 3ème Trimestre 2017				Etat d'Exécution au 4ème Trimestre 2017				Etat d'Exécution Cumulée				
						Prêt	Subv	Total	Prêt	Sub v	Total	Tau x	Prêt	Sub v	Total	Taux	Prêt	Subv	Total	Taux	Prêt	Subv	Total	Tau x	Prêt	Subv	Total	Taux	
9	MINISTERE DE L'ELEVAGE TE DE LA PECHE	22 500	BM, Belgique, BAD, BID		22 500	1 924	13 500	2 399	15 899	1 143	78	1 221	8	2 885	331	3 216	20,2 3	1 299	201	1 500	9	1 827	542	2 369	14,9 0	7 154	1 152	8 306	52
11	MINISTERE DE LA DECENTRALISAT ION ET DE LA Fiscalité Locale	4 930	Belgique.		4 649	4 111	0	12 500	12 500	0	0	0	0	0	0	0	0,00	0,00	0,00	0,00	0,00	0	0	0	0,00	0	0	0	0,00
15	MINISTERE DE LA SANTE ET DE L'HYGIENE PUBLIQUE	14 428	IDA		0	2 339	0	4 000	4 000	0	2 014	2 014	50,3 5	0	2 486	2 486	62,15	0,00	0,00	0,00	0,00	0	0	0	0,00	0	4 500	4 500	112,5 0
17	MINISTERE DE LA FEMME DE L'ENFANT ET DE LA FAMILLE	55 498	PNUD		2 200	2 036	0	1 500	1 500	0	0	0	0	0	1 000	1 000	66,6 7	0,00	0,00	0,00	0,00	0	0	0	0,00	0	1 000	1 000	67
18	MINISTERE DE L'EDUCATION NATIONALE	13 000	IDA, BID		38 622	2 477	2 000	5 500	7 500	0	1 375	1 375	18	201	2 191	2 392	31,89	100	2 489	2 589	34,5 2	253	0	253	3,37	554	6 055	6 609	88
19	MINISTERE DE L'ENSEIGNEMEN T SUPERIEUR	15 500	0		16 500	4 052	0	3 000	3 000	0	750	750	25	195	1 675	1 870	62,3 3	0,00	1 055	1 055	35,17	0	0	0	0,00	195	3 480	3 675	123
20	MINISTERE DE L'ENERGIE ET DE L'EAU	277 604	IDA, BAD, FAD, AFD, UE, BEL, BID, BAD, Coop Italie, KfW, UEMDA		269 170	60 565	47 515	16 116	63 631	1 342	2 067	3 409	5	8 079	7 673	15 752	24,7 6	5 861	1 628	7 489	11,77	22 267	16 960	39 227	61,6 5	37 549	28 328	65 877	103,5 3

N°	MINISTRES/ INSTITUTIONS	Coût du proj et	Nom bailleur s	Nature du financeme nt	Cumul décaisseme nts au 31/12/2016	Dotation 2017			Etat d'Exécution au 1er Trimestre 2017				Etat d'Exécution au 2ème Trimestre 2017				Etat d'Exécution au 3ème Trimestre 2017				Etat d'Exécution au 4ème Trimestre 2017				Etat d'Exécution Cumulée			
						Prêt	Subv	Total	Prêt	Subv	Total	Taux	Prêt	Subv	Total	Taux	Prêt	Subv	Total	Taux	Prêt	Subv	Total	Taux	Prêt	Subv	Total	Taux
21	MINISTRE DE L'AMENAGEMENT DU TERRITOIRE ET DE LA POPULATION	24 865	BM	24 865	576	0	3 500	3 500	0	0	0	0	1 776	0	1 776	50,7 4	0,00	0,00	0,00	0,00	1 920	0	1 920	54,8 6	3 696	0	3 696	106
22	MINISTRE DE L'ECONOMIE ET DES FINANCES	0	IDA	0	5 263	3 112	8 404	11 516	0	864	864	8	4 169	5 318	9 487	82,3 8	0	6 744	6 744	59	0	0	0	0,00	4 169	12 926	17 095	148
23	MINISTRE DES MALIENS DE L'EXTERIEUR	985	PNUD	300	50	0	750	750	0	23	23	3	0	13	13	1,73	0	0	0	0	0	26	26,0 0	3,47	0	62	62	8
24	MINISTRE DE LA JUSTICE ET DES DROITS DE L'HOMME	258	Canada, UE	258	474	0	3 930	3 930	0	0	0	0	0	1 612	1 612	41,02	0	0	0	0	0	0	0,00	0,00	0	1 612	1 612	41
26	Cour Suprême	0	0	45	35	0	19	19	0	0	0	0	0	0	0	0	0	0	0	0	0	0	0,00	0,00	0	0	0	0
TOTAL LOI DE FINANCES		906 729		634 839	431 602	188 100	96 500	284 600	21 020	8 174	29 194	10,26	66 501	35 704	102 205	35,91	25 106	17 486	42 592	14,97	43 922	20 324	64 246	22,5 7	156 549	81 688	238 237	83,71

**ANNEXE N° 2 : Dotations / réalisations par
Ministères/Institution**

CANEVAS DE SUIVI DU FINANCEMENT EXTERIEUR DU BSI du 4^{ème} TRIMESTRE 2017

MINISTERE DE L'ENVIRONNEMENT, DE L'ASSAINISSEMENT ET DU DEVELOPPEMENT DURABLE

Montant en millions de F CFA

N° RNP	Nom Projets/Programmes	Coût du projet	Nom bailleurs	Montant Accord	Nature du financement			Cumul décaissements au 31/12/2016	Dotation 2017			Etat d'Exécution au 1 ^{er} Trimestre 2017				Etat d'Exécution au 2 ^{ème} Trimestre 2017				Etat d'Exécution au 3 ^{ème} Trimestre 2017				Etat d'Exécution au 4 ^{ème} Trimestre 2017				Etat d'Exécution Cumulée			
					Prêt	Subv	Total		Prêt	Subv	Total	Taux	Prêt	Subv	Total	Taux	Prêt	Subv	Total	Taux	Prêt	Subv	Total	Taux	Prêt	Subv	Total	Taux			
2923	Projet Elimination Pesticides Obsolottes	3 006	IDA	2 421	0	2421	2421	48	0	2500	2500	0	0	0	0	0	2000	2000	80	0	165	165	6,60	0	0	0	0,00	0	2165	2165	86,60
2924	Programme de Gestion et de Décentralisation des Forêts (GEDEFOR2)	4 334	Danemark	3 534	0	3534	2343	325	0	3 500	3 500	0	0	0	0,00	0,00	329	329	9,4	0	0	0	0,00	0	0	0	0,00	0	329	329	9,40
2261	Programme Régional Aménagement Massif Fouta Djallon	861	FAD-PNUD	330	0	70	81	166	0	1 500	1 500	0	0	0	0	0	19	19	1,27	0	0	0,00	0	32	0	0,00	0	51	51	3,40	
2506	Projet Initiative Pauvrete En vironnement		PNUD	150	0	150	150	361	0	1 500	1 500	0	0	0	0	0	0	0	0	0	0,00	0	45	0	0,00	0	45	45	3,00		
2771	Projet Adaptation changement climaque Local/FENU		FENU	250					0	100	100	0	0	0	0	0	80	80	80	0	79	79	79,00	0	79	0	0,00	0	238	238	238,00
2919	Projet "drainage des eaux pluviales de Bamako"	715	KFW	6559	0	6559	2 424	0	3 505	3 505	0	0	0	0	0	2 000	2000	57,06	0	0	0	0,00	0	0,00	0	2000	2000	57,06			
TOTAL LOI DE FINANCES		8 916	IDA, Danemark	13 244	0	12 734	7 419	900	0	12 605	12 605	0	0	0	0	0	4 428	4 428	35	0	24 4	24 4	2	0	156	156	1,2 4	0	482 8	482 8	38,3 0

CANEVAS DE SUIVI DU FINANCEMENT EXTERIEUR DU BSI du 4^{ème} TRIMESTRE 2017

MINISTERE DE L'EQUIPEMENT ET DU DESENCLAVEMENT

Montant en millions de F CFA

N° RNP	Nom Projets/Programmes	Coût du projet	Nom bailleurs	Montant Accord	Nature du financement			Cumul décaissements au 31/12/2016	Dotation 2017			Etat d'Exécution au 1 ^{er} Trimestre 2017				Etat d'Exécution au 2 ^{ème} Trimestre 2017				Etat d'Exécution au 3 ^{ème} Trimestre 2017				Etat d'Exécution au 4 ^{ème} Trimestre 2017				Etat d'Exécution Cumulée			
					Prêt	Subv	Total		Prêt	Subv	Total	Prêt	Subv	Total	Taux	Prêt	Subv	Total	Taux	Prêt	Subv	Total	Taux	Prêt	Subv	Total	Taux	Prêt	Subv	Total	Taux
2 561	Bitumage Route Goma Coura-Tombouctou	106 422	FED				0	39722	7500		7 500	5275		5275	70,33	2519	0	2519	33,59	2692	0	2692	35,89	2493	0	2493	33,24	12979	0	12979	173,05
			Exim Bank					76747	3000	0	3 000	3260		3260	108,67	0	0	0	0,00	0	0	0	0,00		0,00	0	0,00	3260	0	3260	108,67
	Sous Total	106 422		0	0	0	116469	10500	0	10 500	8535	0	8535	81,29	2519	0	2519	23,99	2692	0	2692	25,64	2493	0	2493	23,74	16239	0	16239	154,66	
2 821	Programme Aménagement d'Infrastructure Routière Structurante (PAIRS)	12	BOAD				9 271	8 000		8 000	247		247	3,09	2141	0	2141	26,76	623	0,00	623	7,79	1861	0	1861	23,26	4872	0	4872	60,90	
2 802	Aménagement 2x2 voies Section Route Segou - San 7 km	13 000	BOAD	3017			3 893	4 500		4 500	1426		1426	31,69	1309	0	1309	29,09	0,00	0,00	0	0,00	118	0	118	2,62	2853	0	2853	63,40	
TOTAL LOI DE FINANCES		119 434	<small>BOAD, BID, OPEP, Exim Bank, FED, BM</small>	3 017	20 500		20 500	129 633	23 000	-	23 000	10 208	-	10 208	44	5 969	-	5 969	26	3 315	-	33 15	14	4 472	-	4 472	19 964	-	23 964	104	

CANEVAS DE SUIVI DU FINANCEMENT EXTERIEUR DU BSI du 4^{ème} TRIMESTRE 2017

MINISTERE DE L'ECONOMIE NUMERIQUE ET DE LA COMMUNICATION

Montant en millions de F CFA

N° RNP	Nom Projets/Programmes	Coût du projet	Nom bailleurs	Montant Accord	Nature du financement			Cumul décaissements au 31/12/2016	Dotation 2017			Etat d'Exécution au 1 ^{er} Trimestre 2017				Etat d'Exécution au 2 ^{ème} Trimestre 2017				Etat d'Exécution au 3 ^{ème} Trimestre 2017				Etat d'Exécution au 4 ^{ème} Trimestre 2017				Etat d'Exécution Cumulée			
					Prêt	Subv	Total		Prêt	Subv	Total	Taux	Prêt	Subv	Total	Taux	Prêt	Subv	Total	Taux	Prêt	Subv	Total	Taux	Prêt	Subv	Total	Taux			
3 040	Projet Technologique Infortion et Communication		KEXIM, CHINE						0	2000	2000	0	0	0	0	0	231	231	11,55			0	0			0	0	0	231	231	11,55
TOTAL LOI DE FINANCES		0	<small>KEXIM, CHINE</small>	0	0	0	0	0	0	2 000	2 000	0	0	0	0	0	231	231	11,55	0	0	0	0,00	0,00	0,00	0,00	0	231	231	11,55	

CANEVAS DE SUIVI DU FINANCEMENT EXTERIEUR DU BSI du 4ème TRIMESTRE 2017

MINISTERE DE L'EMPLOI, DE LA FORMATION PROFESSIONNELLE

Montant en millions de FCF

N° RNP	Nom Projets/Programmes	Coût du projet	Nom bailleurs	Montant Accord	Nature du financement			Cumul décaissements au 31/12/2016	Dotation 2017			Etat d'Exécution au 1er Trimestre 2017				Etat d'Exécution au 2ème Trimestre 2017				Etat d'Exécution au 3ème Trimestre 2017				Etat d'Exécution au 4ème Trimestre 2017				Etat d'Exécution Cumulée			
					Prêt	Subv	Total		Prêt	Subv	Total	Taux	Prêt	Subv	Total	Taux	Prêt	Subv	Total	Taux	Prêt	Subv	Total	Taux	Prêt	Subv	Total	Taux			
2844	Projet d'Appui à la Formation Professionnelle, l'Insertion et l'Entreprenariat des jeunes ruraux (FIER)		FIDA	17 896	8 948	8 848	17 796	2139	1250	1170	2420	197	198	395	16,32	183	183	366	15,12	0	0	0	0	687	687	1374	56,78	1067	1068	2135	88,22
			PAPAM	4 633	0	4 633	4 633	0	0	74	74	0	74	74	100	0	0	0	0	0	0	0	0	0	310	310	418,92	0	384	384	518,919
			IMF	1 324	1 324	0	1 324	0	0	6	6	6	6	100	0	0	0	0	0	0	0	0	0	27	0	27	450,00	27	6	33	100
	Total	28 150		23 853	10 272	13 481	23 753	2 139	1 250	1 250	2 500	197	278	475	19,00	183	183	366	14,64	0	0	0	0	714	997	1711	68,44	1094	1458	2552	102,10
2843	Projet de Renforcement des Compétences et Emploi des Jeunes (PROCEJ)	32 500	BM/IDA	31 500	18 050	13 450		4505	1000	500	2 500	0	160	160	6,40	890	4220	5110	204,4	3745	3745	7490	299,6	0	0	0	0	4635	8125	12760	510,40
TOTAL LOI DE FINANCES		60 650	IDA, IMF, PAPAM, FIDA	55 353	28 322	26 931	23 753	6 644	2 250	2 750	5 000	197	438	635	12,70	1 073	4 403	5 476	109,52	3 745	3 745	7 490	149,80	687	687	1 374	27,48	5 702	9 273	14 975	300

CANEVAS DE SUIVI DU FINANCEMENT EXTERIEUR DU BSI du 4ème TRIMESTRE 2017

MINISTERE DE L'ELEVAGE ET DE LA PECHE

Montant en millions de F CFA

N° RNP	Nom Projets/Programmes	Coût du projet	Nom bailleurs	Montant Accord	Nature du financement			Cumul décaissements au 31/12/2016	Dotation 2017			Etat d'Exécution au 1er Trimestre 2017				Etat d'Exécution au 2ème Trimestre 2017				Etat d'Exécution au 3ème Trimestre 2017				Etat d'Exécution au 4ème Trimestre 2017				Etat d'Exécution au Cumulée			
					Prêt	Subv	Total		Prêt	Subv	Total	Taux	Prêt	Subv	Total	Taux	Prêt	Subv	Total	Taux	Prêt	Subv	Total	Taux	Prêt	Subv	Total	Taux			
2 799	PROGRAMME REGIONAL D'APPUI AU PASTORALISME AU SAHEL (PRAPS-MALI)	22 500	IDA	22 500	22 500	0	22 500	1924	10 000		10 000	1143	0	1143	11,43	2885	0	2885	29	1014	-	1014	10,14	669	-	669	16,69	6711	0	6711	67,11
2 798	Prjet de Développement Intégré des ressources Animales et Aquacoles au Mali (PDIRAAM)		BID				0	3848	3 500	-	3 500			0	0			0	-	285	-	285	8,14	158	111	269	7,69	443	111	554	15,83
2 643	PROJET DEVELOPPEMENT FILIERE AQUACOLE SIKASSO	4 873	Belgique	3 969	0	3 969	3 969		-	990	990	0	78	78	7,88	0	187	187	19	-	201	201	20,30	-	431	431	43,54	0	897	897	90,61
2 488	PROJET D'APPUI AU DEVELOPPEMENT DE L'ELEVAGE DE ZEBU MAURE DANS LE CERCLE DE NARA (PRODEZEM)	5 775	Belgique	5 250	0	5 250	5 250	888	-	1 409	1 409	0	0	0	0	0	144	144	10	-	-	-	-	-	-	-	-	0	144	144	10,22
TOTAL LF MEP		22 500	BM, Belgique, BAD, BID	22 500	22 500	0	22 500	5 772	13 500	2 399	15 899	1 143	78	1 221	8	2 885	331	3 216	20	1 299	201	1 500	9,43	1 827,00	542,00	2 369,00	14,90	7 154	1 152	8 306	52,24

CANEVAS DE SUIVI DU FINANCEMENT EXTERIEUR DU BSI du 4ème TRIMESTRE 2017
MINISTERE DE L'AGRICULTURE
Montant en millions de F CFA

N° RNP	Nom Projets/Programmes	Coût du projet	Nom bailleurs	Montant Accord	Nature du financement			Cumul décaissements au 31/12/2016	Dotation 2017			Etat d'Exécution au 1er Trimestre 2017				Etat d'Exécution au 2ème Trimestre 2017				Etat d'Exécution au 3ème Trimestre 2017				Etat d'Exécution au 4ème Trimestre 2017				Etat d'Exécution Cumulée			
					Prêt	Subv	Total		Prêt	Subv	Total	Prêt	Subv	Total	Taux	Prêt	Subv	Total	Taux	Prêt	Subv	Total	Taux	Prêt	Subv	Total	Taux	Prêt	Subv	Total	Taux
2 480	Programme De Développement De L'irrigation Dans Le Bassin Du Bani Et Du Selingue (PDI-BS)	110 730	EXIM BANK Chine	10 400			0	4470	2240	0	2240	36	0	36	1,61	2349	0	2349	104,87	1 816	0	1816	81,08	59		59	2,63	4 260	0	4 260	190,19
			DFID	4 900			0	0	190	0	190	0	0	0	0,00	0	0	0	0,00	920	0	920	484,68	432		432	227,59	1 352	0	1 352	712,27
			FSD	7 200			0	0	835	-	835	0	0	0	0,00	80	0	80	9,58	-	0	0	0,00	628		628	75,19	708	0	708	84,77
			FKDEA	7 200			0	7887	339	0	339	190	0	190	55,98	0	0	0	0,00	-	0	0	0,00	0		0	0,00	190	0	190	55,98
			BOAD	10 000			0	1500	2118	0	2118	1500	0	1500	70,81	0	0	0	0,00	-	0	0	0,00	142		142	6,70	1 642	0	1 642	77,51
			BID,	5 430			0	5532	5410	-	5410	0	0	0	0,00	715	0	715	13,22	-	0	0	0,00	74		74	1,37	789	0	789	14,58
			BADEA	14 490	0	0	0	7837	0	3379	3379	589	0	589	17,43	262	0	262	7,75	-	0	0	0,00	1023		1023	30,28	1 874	0	1 874	55,46
			FAD/BAAD	38 510			0	21786	5101	0	5101	795	0	795	15,59	3280	0	3280	64,30	2 736	0	2736	53,64	464		464	9,10	7 275	0	7 275	142,63
			BIDC,	5 000			0	2228	888	0	888	0	0	0	0,00	126,00	0	126	14,20			0,00	0,00	0		0	0,00	126	0	126	14,20
Sous Total		110 730		103 130	0	0	0	51 240	17 121	3 379	20 500	311 0	0	311 0	15,1 7	6 812	0	6 812	33, 23	5 472	0,0 0	5 472	26, 69	2 82 2	0	2 82 2	13,7 7	18 216	0	18 216	88, 86

N° RNP	Nom Projets/Programmes	Coût du projet	Nom bailleurs	Montant Accord	Nature du financement			Cumul décaissements au 31/12/2016	Dotation 2017			Etat d'Exécution au 1er Trimestre 2017				Etat d'Exécution au 2ème Trimestre 2017				Etat d'Exécution au 3ème Trimestre 2017				Etat d'Exécution au 4ème Trimestre 2017				Etat d'Exécution Cumulée			
					Prêt	Subv	Total		Prêt	Subv	Total	Taux	Prêt	Subv	Total	Taux	Prêt	Subv	Total	Taux	Prêt	Subv	Total	Taux	Prêt	Subv	Total	Taux	Prêt	Subv	Total
2 602	Projet d'aménagement hydroagricole Moloda nord / BOAD phase une et phase une extasions		BOAD	17 500	17 500	8 000	25 500	13331	11 000	-	11 000	57	-	57	0,52	10 089	-	10 089	91,72	152	0	152	1,38	943	0	943	8,57	11 241	0	11 241	102,19
2 640	Progr. Croiss Product. Agricole au MALI/ (PAPAM)	74 100	IDA.	60 100	3 500	3 100	6 600	28066	3164	470	3634			0		2300	1470	3770	103,74	265	65	330	9,08	943	0	943	25,95	3 508	1 535	5 043	138,77
			FIDA		16 000	5 000	21 000	4295	5355	1311	6666			0	0,00	265	755	1020	15,30	111,00	910,00	2021,00	30,32	726	140	866	12,99	2 102	1 805	3 907	58,61
			FEM				0	477	0	200	200			0	0,00	0	100	100	50,00	0,00	0,00	0,00	0,00	1007	486	1493	746,50		586	586	293,00
	Sous Total			60 100	19 500	8 100	27 600	32 838	8 519	1 981	10 500	0	0	0	0,00	2565	2325	4890	46,57	1376	975	2351	22,39	2676	626	3302	31,45	6 617	3 926	10 543	100,41
2 684	Projet De Développement Rural Intègre De Kita II (PDRIK II)	12 060	BID	10 500	10 500	0	10 500	1644	8 500	-	8 500	22	0	22	0,26	433	0,00	433	5,09	0,00	0,00	0,00	0,00	1320		1320	15,53	1 775	0	1 775	20,88

N° RNP	Nom Projets/Programmes	Coût du projet	Nom bailleurs	Montant Accord	Nature du financement			Cumul décaissements au 31/12/2016	Dotation 2017			Etat d'Exécution au 1er Trimestre 2017				Etat d'Exécution au 2ème Trimestre 2017				Etat d'Exécution au 3ème Trimestre 2017				Etat d'Exécution au 4ème Trimestre 2017				Etat d'Exécution Cumulée				
					Prêt	Subv	Total		Prêt	Subv	Total	Prêt	Subv	Total	Taux	Prêt	Subv	Total	Taux	Prêt	Subv	Total	Taux	Prêt	Subv	Total	Taux	Prêt	Subv	Total	Taux	
2 765	Projet d'amélioration de la productivité agricole des petits exploitants pour l'Afrique sub-saharienne (SAPEP)	7 870	BID	7 270	7 270	0	7 270	2041	6 750	-	6 750	62	0	62	0,92	28,00	0,00	28	0,41			0,00	0,00	442		442	6,55	532	0	532	7,88	
2 800	West Africa Agricultural Productivity Program (WAAPP II)	33 500	BM (IDA)	31 000	31 000	0	31 000	30792	10 000	-	10 000	35 00	100	3600	36,00	5700	1083,00	6783	67,83	2000	50	2050	20,50		0	0,00	11 200	1 233	12 433	124,33		
2 809	Projet de renforcement de la sécurité alimentaire et nutritionnelle de la région de Koulikoro (PRESAN-kl)	27 776	FAD	2227	2227		2 227		3 167	-	3 167	0	0	0	0,00	9	0	9	0,28			0,00	0,00	43	0	43	1,36	52	0	52	1,64	
			FSN	4820	4820		4 820		3 166	-	3 166	166	0	166	5,24	82	0	82	2,59			0,00	0,00	0	0	0	0,00	248	0	248	7,83	
			GASFP	17938		17 938		17 938		-	3 167	3 167	0	132	132	4,17	0	153	153	4,83			0,00	0,00	3238		3238	102,24	3 238	285	3 523	111,24
	Sous Total	27 776	BAD	24 987	24 987	0	24 987	2868	6 333	3 167	9500	16 6	132	298	3,14	91,00	153,00	244	2,57	0,00	0,00	0,00	0,00	3281	0	3281	34,54	3 538	28 5	3 823	40,24	
2 916	Projet de renforcement de la résilience a l'insécurité alimentaire au mali (PRIA_MALI)		BID Prêt	3 210	3 210	0	3 210	210	1440	0	1440	50	0	50	3,47	655,00	0,00	655	45,49	894,00	0,00	894,00	62,08	50	0	50	3,47	1 649	0	1 649	114,51	
			BID: Instisa ordinaire	3 255	3 255	0	3 255	51	1022	0	1022	0	0	0	0,00	125	0	125	12,23	129,00	0,00	129,00	12,62	59	0	59	5,77	313	0	313	30,63	
			BID: Instisa Dj	5 390	5 390	0	5 390	0	1000	0	1000	0	0	0	0,00	0	0	0	0,00	0,00	0,00	0,00	0,00	0	0	0	0,00	0	0	0	0	0,00
			BID : ITFC	11 275	11 275	0	11 275	10207	5038	0	5038	0	0	0	0,00	0	0	0	0,00	0,00	0,00	0,00	0,00	0	0	0	0,00	0	0	0	0	0,00

N° RNP	Nom Projets/Programmes	Coût du projet	Nom bailleurs	Montant Accord	Nature du financement			Cumul décaissements au 31/12/2016	Dotation 2017			Etat d'Exécution au 1er Trimestre 2017				Etat d'Exécution au 2ème Trimestre 2017				Etat d'Exécution au 3ème Trimestre 2017				Etat d'Exécution au 4ème Trimestre 2017				Etat d'Exécution Cumulée			
					Prêt	Subv	Total		Prêt	Subv	Total	Taux	Prêt	Subv	Total	Taux	Prêt	Subv	Total	Taux	Prêt	Subv	Total	Taux	Prêt	Subv	Total	Taux	Prêt	Subv	Total
	Sous Total	24 945		23 130	23 130	0	23 130	10 468	8 500	0	8 500	50	0	50	0,59	780	0	780	9,18	1023	0	1023	12,04	109	0	109	1,28	1 962	0	1 962	23,08
2 807	Projet De Renforcement De La Sécurité Alimentaire Par Le Développement Des Cultures Irriguées (PRESA-DCI)	29 064	FAD/BAD	26 919	25 316	1 603	26 919	2510	10 000	0	10 000	1143	67	1210	12,10	5650	92	5742	57,42	751,00	238,00	989	9,89	294	43	337	3,37	7 838	440	8 278	82,78
2 917	Projet De Renforcement De La Résilience Au Sahel (PZRS)	32 000	FAD/BAD	32 150	13 576	13 576	27 152	923	10 000	5 000	15 000	20	123	143	0,95	10006	0	10006	66,71	12	117	129	0,86	582	376	958	6,39	10 620	616	11 236	74,91
2 728	Projet D'appui A La Croissance Economique Et Promotion De L'emploi Par Le Secteur Prive (PACEPEP)	10 216	DANE MARK	9 716	0	0	-	1 751	0	4 000	4 000	0	143	143	3,58	0	690	690	17,25			0,00	0,00	0	598	598	14,95	0	1 431	1 431	35,78
TOTAL LOI DE FINANCES MA		288161	EXIM BANK, OFID, FKDEA, BAD, BID, BM, BAD,,	346402	172 779	31 279	204 058	150 406	96 723	17 527	114 250	8 130	565	8 695	7,61	42154	4343	46497	40,70	10786	1380	12166	10,65	12469	1643	14112	12,35	73 539	7 931	81 470	71,31

CANEVAS DE SUIVI DU FINANCEMENT EXTERIEUR DU BSI du 4ème TRIMESTRE 2017

MINISTERE DE LA DECENTRALISATION ET DE LA FISCALITE LOCALE

Montant en millions de F CFA

N° RNP	Nom Projets/Programmes	Coût du	Nom bailleurs	Montant Accord	Nature du financement	Cumul décaisse	Dotation 2017	Etat d'Exécution au 1er Trimestre 2017	Etat d'Exécution au 2ème Trimestre 2017	Etat d'Exécution au 3ème Trimestre	Etat d'Exécution au 4ème Trimestre 2017	Etat d'Exécution Cumulée
--------	------------------------	---------	---------------	----------------	-----------------------	----------------	---------------	--	---	------------------------------------	---	--------------------------

		projet						ments au 31/12/2016					2017																	
					Prêt	Subv	Total		Prêt	Subv	Total	Taux	Prêt	Subv	Total	Taux	Prêt	Subv	Total	Taux	Prêt	Subv	Total	Taux						
847	APPUI A LA MISE EN PLACE DES COMMUNES/ANIC		Belgique					0	12 500	12 500			0	0,00			0,00	0,00			0	0,00			0,00	0,00	0	0	0	0,00
TOTAL LOI DE FINANCES MDRE		4 930	Belgique	4 622	0	4 649	4 649	4 111	0	12 500	12 500	0	0	0	0	0	0	0	0	0	0	0	0	0	0	0	0	0	0	0,00

CANEVAS DE SUIVI DU FANCEMENT EXTERIEUR DU BSI du 4ème TRIMESTRE 2017

MINISTERE DE LA SANTE ET DE L'HYGIENE PUBLIQUE

Montant en millions de FCFA

N° RNP	Nom Projets/Programmes	Coût du projet	Nom bailleurs	Montant Accord	Nature du financement			Cumul décaissements au 31/12/2016	Dotation 2017			Etat d'Exécution au 1er Trimestre 2017				Etat d'Exécution au 2ème Trimestre 2017				Etat d'Exécution au 3ème Trimestre 2017				Etat d'Exécution au 4ème Trimestre 2017				Etat d'Exécution Cumulée			
					Prêt	Subv	Total		Prêt	Subv	Total	Taux	Prêt	Subv	Total	Taux	Prêt	Subv	Total	Taux	Prêt	Subv	Total	Taux	Prêt	Subv	Total	Taux			
2 974	Renf. Santé de la Réproduction	14428	IDA	12050			0	2 339	0	4 000	4 000	0	2 014	2 014	50,35	0	2 486	2 486	62,15	0	0	0	0,00	0	0	0	0,00	0	4 500	4 500	112,5
TOTAL LOI DE FINANCES		14428	IDA	12050	0	0	0	2 339	0	4 000	4 000	0	2 014	2 014	50	0	2 486	2 486	62,15	0	0	0,00	0,00	0,00	0,00	0	4 500	4 500	112,50		

CANEVAS DE SUIVI DU FINANCEMENT EXTERIEUR DU BSI AU 4ème TRIMESTRE 2017

MINISTERE DE LA PROMOTION DE LA FEMME, DE L'ENFANT ET DE LA FAMILLE

Montant en millions de FCFA

N° RNP	Nom Projets/Programmes	Coût du projet	Nom bailleurs	Montant Accord	Nature du financement			Cumul décaissements au 31/12/2016	Dotation 2017			Etat d'Exécution au 1er Trimestre 2017				Etat d'Exécution au 2ème Trimestre 2017				Etat d'Exécution au 3ème Trimestre 2017				Etat d'Exécution au 4ème Trimestre 2017				Etat d'Exécution Cumulée			
					Prêt	Subv	Total		Prêt	Subv	Total	Taux	Prêt	Subv	Total	Taux	Prêt	Subv	Total	Taux	Prêt	Subv	Total	Taux	Prêt	Subv	Total	Taux			
1 507	Plates Formes multifonctionnelles lutte contre l'appauvreté	55 498	PNUD	2 200	0	2 200	2 200	2 036	0	1 500	1 500	0	0	0	0	0	1 000	1 000	67	0	0	0	0	0	0	0	0	0	1 000	1 000	66,67
TOTAL LOI DE FINANCES		55 498	PNUD	2 200	0	2 200	2 200	2 036	0	1 500	1 500	0	0	0	0	0	1 000	1 000	67	0	0	0	0	0	0	0	0	1 000	1 000	67	

CANEVAS DE SUIVI DU FINANCEMENT EXTERIEUR DU BSI AU 2ème TRIMESTRE 2017

MINISTERE DE L'EDUCATION NATIONALE

Montant en millions de F CFA

N° RNP	Nom Projets/Programmes	Coût du projet	Nom bailleurs	Montant Accord	Nature du financement			Cumul décaissements au 31/12/2016	Dotation 2017			Etat d'Exécution au 1er Trimestre 2017				Etat d'Exécution au 2ème Trimestre 2017				Etat d'Exécution au 3ème Trimestre 2017				Etat d'Exécution au 4ème Trimestre 2017				Etat d'Exécution Cumulée			
					Prêt	Subv	Total		Prêt	Subv	Total	Taux	Prêt	Subv	Total	Taux	Prêt	Subv	Total	Taux	Prêt	Subv	Total	Taux	Prêt	Subv	Total	Taux			
2805	Programme d'urgence Education pour Tous		IDA	20 850	0	20 850	20850	2477	0	3500	3500	0	875	875	25	0	2191	2191	62,60	0,00	2489	2489	71,11			0,00	0,00	0	5555	5555	158,71
2973	Projet Appui à l'Education Bilingue de Base	13 000	Fond Saadien	5 000	0	5 000	5000	0	0	0	-	0	0	0	#DIV/0!	-	-	0	#DIV/0!	0	0	0	#DIV/0!	0,00	0,00	0,00	#DIV/0!	0	0	0	#DIV/0!
			BID	7 000	7 000		7000	-	2 000	-	2 000	-	-	-	-	201	-	201	10,05	100		100	5,00	253		253	12,65	554	0	554	27,70
	Sous Total	13 000		12 000	7 000	5 000	12 000	-	2 000	-	2 000	-	-	-	-	201	-	201	10,05	100	0	100	5	253		253,00	12,65	554	0	554	27,7
2650	Construction Equipement IFM au Mali		KFW	5 772	0	5 772	5772	0	0	2000	2000	0	500	500	25	-	-	0	0		0	0,00			0,00	0,00	0	500	500	25,00	
	TOTAL LOI DE FINANCES MEN	13 000	IDA, BID	38 622	7 000	31 622	38 622	2 477	2 000	5 500	7 500	0	1375	1375	18	201	2 191	2 392	31,89	100	2 489	2 589	34,52	253	0,00	253	3,37	554	6 055	6 609	88,12

CANEVAS DE SUIVI DU FINANCEMENT EXTERIEUR DU BSI AU 4ème TRIMESTRE 2017

MINISTERE DE L'ENSEIGNEMENT SUPERIEUR ET DE LA RECHERCHE SCIENTIFIQUE

Montant en millions de F CFA

N° RNP	Nom Projets/Programmes	Coût du projet	Nom bailleurs	Montant Accord	Nature du financement			Cumul décaissements au 31/12/2016	Dotation 2017			Etat d'Exécution au 1er Trimestre 2017				Etat d'Exécution au 2ème Trimestre 2017				Etat d'Exécution au 3ème Trimestre 2017				Etat d'Exécution au 4ème Trimestre 2017				Etat d'Exécution Cumulée			
					Prêt	Subv	Total		Prêt	Subv	Total	Taux	Prêt	Subv	Total	Taux	Prêt	Subv	Total	Taux	Prêt	Subv	Total	Taux	Prêt	Subv	Total	Taux			
2972	2865PROJET APPUI AU DEVELOPPEMENT ENSEIGNEMENT SUPERIEUR	15 500	BM	15 500	7000	9500	16 500	4 052	0	3 000	3 000	0	750	750	25,00	195	1675	1870	62,33	0,00	1055	1055	35,17	0	0	0,00	0,00	195	3 480	3 675	122,50
	TOTAL LOI DE FINANCES	15 500		15 500	7 000	9 500	16 500	4 052	0	3 000	3 000	0	750	750	25	195	1675	1870	62,33	0	1055	1055	35,17	0,00	0,00	0,00	0,00	195	3 480	3 675	122,50

CANEVAS DE SUIVI DU FINANCEMENT EXTERIEUR DU BSI AU 4ème TRIMESTRE 2017

MINISTERE DE L'ENERGIE ET DE L'EAU

Montant en millions de F CFA

N° RNP	Nom Projets/Programmes	Coût du projet	Nom bailleurs	Montant Accord	Nature du financement			Cumul décaissements au 31/12/2016	Dotation 2017			Etat d'Exécution au 1er Trimestre 2017				Etat d'Exécution au 2ème Trimestre 2017				Etat d'Exécution au 3ème Trimestre 2017				Etat d'Exécution au 4ème Trimestre 2017				Etat d'Exécution Cumulée			
					Prêt	Subv	Total		Prêt	Subv	Total	Taux	Prêt	Subv	Total	Taux	Prêt	Subv	Total	Taux	Prêt	Subv	Total	Taux	Prêt	Subv	Total	Taux			
2668	Projet const centre national conduite de dedoublement capacité énergétique	22 489	BOAD	20 000	20 000	0	20 000	21974	5000		5000	0	0	0	0	41	0	41	0,82			-	0	493	0	493	9,86	534	0	534	10,68
2975	Projet Electrification Rurale Système Hybrides 30 Villages		BAD				0	0	3500	0	3500			0	0,00	1750		1750	50,00			-	0		0	0	1750	0	1750	50,00	
2868	Projet appui promotion énergie renouvelable (PAPERM)	1 232	FAD	1 500		1 500	531	343	0	343	0	34	34	9,91	194	34	228	66,47	0	74	74	21,57	0	68	68	19,83	194	210	404	117,78	
2575	Projet AEP Bamako-Kabala	25 582	AFD	25 582	25 582	0	25 582	4427	1136		1136	97		97	8,54	0	0	0	0,00	0	0	-	0	3143		3143	276,673	3240	0	3240	285,21
		11 807	UE	11 807	0	11 807	1397		3975	3975	0	70	70	1,76	0	0	0	0,00	0	0	-	0	0	11096	11096	279,145	0	11166	11166	280,91	
		32 797	BEI	32 797	32 797	0	32 797	6559	3550	0	3550	0	0	0	0,00	0	0	0	0,00	0	0	-	0	9909		9909	279,127	9909	0	9909	279,13
		16 956	BID	16 956	16 956	0	16 956	0	349	0	349	0	0	0	0,00	0	0	0	0,00	0	0	-	0	114	0	114	32,6648	114	0	114	32,66
		40 000	BM	40 000	40 000	0	40 000	3378	1327	0	1327	814	0	814	61,34	0	0	0	0,00	5719	0	5719	430,97			0,00	0	6533	0	6533	492,31
		38 000	BAD	38 000	38 000	0	38 000	2449	2049	0	2049	231	0	231	11,27	1641	0	1641	80,09	0,00		-	0	6514		6514	317,911	8386	0	8386	409,27
		7 215	Coop Italie	7 215		0	7 215	7 215	0		114	114	0	0	0,00		0	0	0,00			-	0	0	1299	1299	1139,47	0	1299	1299	1139,5

N° RNP	Nom Projets/Programmes	Coût du projet	Nom bailleurs	Montant Accord	Nature du financement			Cumul décaissements au 31/12/2016	Dotation 2017			Etat d'Exécution au 1er Trimestre 2017				Etat d'Exécution au 2ème Trimestre 2017				Etat d'Exécution au 3ème Trimestre 2017				Etat d'Exécution au 4ème Trimestre 2017				Etat d'Exécution Cumulée			
					Prêt	Subv	Total		Prêt	Subv	Total	Taux	Prêt	Subv	Total	Taux	Prêt	Subv	Total	Taux	Prêt	Subv	Total	Taux	Prêt	Subv	Total	Taux			
	Sous Total	173 589		172 357	153 335	19 022	172 357	20235	8 411	4 089	12 500	1 142	70	1 212	9,70	1641	0	1641	13,13	5719	0	5719	45,752	19680	12395	32075	256,6	28182	12465	40647	325,18
2 577	Program. Nat de Mobilisation des Ressources en Eau /Assainissement AEP Centres Semi Urbains en 1ère,2ème,5ème et 6me régions.	19 128	KFW	18 581	-	18 581	18 581	984 ⁴	-	4 177	4 177	-	0	0	0,00	-	194	194	4,64	-	271	271	6,49	0	429	429	10,27	0	894	894	21,40
2 996	Projet AEP et Accompagnement Centres Semi Urbains et Ruraux	10 500	AFD	8 000	2 500	10 500	13 000	0	0	300	300	0	92	92	30,67	0	170	170	56,67	-	0	0	0	1822	1822	607,33	0	2084	2084	694,67	
2 999	PROJET CONSTRUCTION LIAISON DOUBLE TERNE SIKASSO BOUGOUN		BID					0	2500	0	2500	0	0	0	0,00	241	185	426	17,04	-	0	0	0	0	0	0	241	185	426	17,04	
2741	Programme d'appui aux collectivités territoriales pour l'eau et l'assainissement PACTEA PHASE 2	20 469	FED	20 269	0	20 269	20 269	5 662	0	2 000	2000	0	1 620	1 620	26	0	3 266	3266	163	0	1 065	1 065	53,25	0	1156	1156	57,8	0	7107	7107	355,35
2795	Electrification villageoise Phase -Energie III	4 676	Inde	2 125	0	2 125	2 125	532	0	900	900	0	100	100	11	0	150	150	16,67	-	0	0	0	0	0	0	250	250	27,78		
2654	CONSTRUCT° STATION COMPACTE KALABAN KORD / BID		BID					0	1911	0	1911		0				0	0				0	0	0	0	0	0	0	0	0	0,00

N° RNP	Nom Projets/Programmes	Coût du projet	Nom bailleurs	Montant Accord	Nature du financement			Cumul décaissements au 31/12/2016	Dotation 2017			Etat d'Exécution au 1er Trimestre 2017				Etat d'Exécution au 2ème Trimestre 2017				Etat d'Exécution au 3ème Trimestre 2017				Etat d'Exécution au 4ème Trimestre 2017				Etat d'Exécution Cumulée			
					Prêt	Subv	Total		Prêt	Subv	Total	Taux	Prêt	Subv	Total	Taux	Prêt	Subv	Total	Taux	Prêt	Subv	Total	Taux	Prêt	Subv	Total	Taux			
2869	Projet Système hybride électrification rurale SHER	255 21	IDA	2133 8	1872 6	261 2	21338	5717,16	7250	1250	8500	200	151	351	4,13	4125	1218	5343	62,8 6	142,0 0	218	360	4,24	794	800	1594	18,75	5261	2387	7648	89,9 8
1730	ETUDES AMENAGEMENT BARRAGE DE TAOUSSA		BOAD	10 000				930	18 600	3 400	22 000		-	0,00	87	2 456	2543	12	-	-	-	0	1300	290	1590	7,23	1387	2746	4133	18,79	
TOTAL LOI DE FINANCES		277 604	IDA, BOAD, FAD, AFD, UE, BEL, BID, BAD, UEMOA.	274 170	194 561	74 609	269 170	60 565	47 515	16 116	63 631	1 342	2 067	3 409	5,36	8079	7673	1575 2	24,76	5861	1628	7489	11,77	2226 7	1696 0	3922 7	61,65	3754 9	2832 8	6587 7	103,5 3

CANEVAS DE SUIVI DU FINANCEMENT EXTERIEUR DU BSI AU 4ème TRIMESTRE 2017

MINISTERE DE L'ECONOMIE ET DES FINANCES

Montant en millions de F CFA

N° RNP	Nom Projets/Programmes	Coût du projet	Nom bailleurs	Montant Accord	Nature du financement			Cumul décaissements au 31/12/2016	Dotation 2017			Etat d'Exécution au 1er Trimestre 2017				Etat d'Exécution au 2ème Trimestre 2017				Etat d'Exécution au 3ème Trimestre 2017				Etat d'Exécution au 4ème Trimestre 2017				Etat d'Exécution Cumulée			
					Prêt	Subv	Total		Prêt	Subv	Total	Taux	Prêt	Subv	Total	Taux	Prêt	Subv	Total	Taux	Prêt	Subv	Total	Taux	Prêt	Subv	Total	Taux			
2 719	Projets filets sociaux JIGISEME JIRI/IDA	35 000	IDA	35 000	-	35 000		1 311	-	5 000	5 000		-	0,00	0,0 0	350 0	350 0	0,00	-	6 744	674 4	134,8 8	0,0 0	0,0 0	0	0,00	-	10 244	10 244		204,88
2 732	Projet de reconstruction Relance Economique		IDA					1 005	-	3 000	3 000		847	847	28,2 3	0,0 0	143 6	1436	28,2 3			0	0,00		0	0,00	-	2 283	2 283		76,10

N° RNP	Nom Projets/Programmes	Coût du projet	Nom bailleurs	Montant Accord	Nature du financement			Cumul décaissements au 31/12/2016	Dotation 2017			Etat d'Exécution au 1er Trimestre 2017				Etat d'Exécution au 2ème Trimestre 2017				Etat d'Exécution au 3ème Trimestre 2017				Etat d'Exécution au 4ème Trimestre 2017				Etat d'Exécution Cumulée			
					Prêt	Subv	Total		Prêt	Subv	Total	Taux	Prêt	Subv	Total	Taux	Prêt	Subv	Total	Taux	Prêt	Subv	Total	Taux	Prêt	Subv	Total	Taux			
2 631	Prog. Assistance Technique DFM/MEFB		IDA				404	-	55	55	-	-	-	0,00	0,00	0,00	0	0,00		0	0,00		0	0,00	-	-	-		0,00		
2 630	Programme Assistance Technique CARFIP						338	-	105	105	-	17	17	16,19	0		0	16,19		0	0,00	0	0	0	0,00	-	17	17		16,19	
2 632	Programme Assistance Technique DGB						139	-	183	183	-	-	-	0,00	0	298	298	0,00		0	0,00	0	0	0	0,00	-	298	298		162,84	
2 633	Programme Assistance Technique DGI						254	-	41	41	-	-	-	0,00	0	84	84	0,00		0	0,00	0	0	0	0,00	-	84	84		204,88	
2 626	Programme Assistance Technique ARMP						107	-	20	20	-	-	-	0,00	0,00	0,00	0	0,00		0	0,00	0	0	0	0,00	-	-	-		0,00	
2 634	Programme Assistance Technique DGMP/DSP						512	-	-	-	-	-	-	#DIV/0!	0,00	0,00	0	#DIV/0!		0	#DIV/0!	0	0	0	#DIV/0!	-	-	-		#DIV/0!	
2 635	Programme Assistance Technique DNCF						55	-	-	-	-	-	-	#DIV/0!	0,00	0,00	0	#DIV/0!		0	#DIV/0!	0	0	0	#DIV/0!	-	-	-		#DIV/0!	
2 638	Programme Assistance Technique DNTCP						677	-	-	-	-	-	-	#DIV/0!	0,00	0,00	0	#DIV/0!		0	#DIV/0!	0	0	0	#DIV/0!	-	-	-		#DIV/0!	
	Sous Total Ensemble projets PAT/MEF (RNP 2631 à 2638)	6 000		6 000	-	-	2 486	-	404	404	-	17	17	4,21	0	382	382	4,21	0,00	0,00	0	0,00	0,00	0	0	0	0,00	-	399	399	98,76
2 804	Projet d'Appui à la Gouvernance Economique/FAD		BAD/FAD			2 500	461	3 112	-	3 112	0	0	-	0,00	416 9	0,00	4169	0,00	0,00	0,00	0	0,00	0,00	0	0	0	0,00	4 169	-	4 169	133,97
TOTAL LOI DE FINANCES			IDA	41 000	0	37 500	0	5 263	3 112	8 404	11 516	0	864	864	7,50	416 9	531 8	948 7	82,3 8	0	674 4	674 4	58,5 6	0,00	0,00	0,00	0,00	4 169	12 926	17 095	148,45

CANEVAS DE SUIVI DU FINANCEMENT EXTERIEUR DU BSI AU 4ème TRIMESTRE 2017

MINISTERE DE L'AMENAGEMENT DU TERRITOIRE ET DE LA POPULATION

Montant en millions de F CFA

N° RNP	Nom Projets/Programmes	Coût du projet	Nom bailleurs	Montant Accord	Nature du financement			Cumul décaissements au 31/12/2016	Dotation 2017			Etat d'Exécution au 1er Trimestre 2017				Etat d'Exécution au 2ème Trimestre 2017				Etat d'Exécution au 3ème Trimestre 2017				Etat d'Exécution au 4ème Trimestre 2017				Etat d'Exécution Cumulée			
					Prêt	Sub v	Total		Prêt	Sub v	Total	Taux	Prêt	Sub v	Total	Taux	Prêt	Sub v	Total	Taux	Prêt	Sub v	Total	Taux	Prêt	Sub v	Total	Taux			
2938	Programme Appui Autonomisation Femmes Dividendes Démographique	24865	BM	24865	24865	0	24865	576	0	3500	3500	0	0	0	0,00	1776		1776	50,74	0,00	0,00	0,00	0,00	1920	0,00	1920	54,86	3696	0	3696	105,60
TOTAL LOI DE FINANCES		24865	BM	24865	24865	0	24865	576	0	3500	3500	0	0	0	0,00	1776	0	1776	50,74	0	0	0	0,00	1920	0	1920	54,86	3696	0	3696	105,6

CANEVAS DE SUIVI DU FINANCEMENT EXTERIEUR DU BSI AU 4ème TRIMESTRE 2017

MINISTERE DES MALIENS DE L'EXTERIEUR et de L'INTEGRATION

Montant en millions de F CFA

N° RNP	Nom Projets/Programmes	Coût du projet	Nom bailleurs	Montant Accord	Nature du financement			Cumul décaissements au 31/12/2016	Dotation 2017			Etat d'Exécution au 1er Trimestre 2017				Etat d'Exécution au 2ème Trimestre 2017				Etat d'Exécution au 3ème Trimestre 2017				Etat d'Exécution au 4ème Trimestre 2017				Etat d'Exécution Cumulée			
					Prêt	Sub v	Total		Prêt	Sub v	Total	Taux	Prêt	Sub v	Total	Taux	Prêt	Sub v	Total	Taux	Prêt	Sub v	Total	Taux	Prêt	Sub v	Total	Taux			
2384	Appui au Programme Tokten	985	PNUD	300	0	300	300	50	0	750	750	0	23	23	3	0	13	13	1,73	0,00	0,00	0,00	0,00	0	26	26	3,47	0	62	62	8,27
TOTAL LOI DE FINANCES		985	PNUD	300	0	300	300	50	0	750	750	0	23	23	3	0	13	13	1,73	0	0	0	0,00	0	26	26	3,47	0	62	62	8,27

CANEVAS DE SUIVI DU FINANCEMENT EXTERIEUR DU BSI AU 2ème TRIMESTRE 2017

MINISTERE DE LA JUSTICE ET DES DROITS DE L'HOMME

Montant en millions de FCFA

N° RNP	Nom Projets/Programmes	Coût du projet	Nom bailleurs	Montant Accord	Nature du financement			Cumul décaissements au 31/12/2016	Dotations 2017			Etat d'Exécution au 1er Trimestre 2017				Etat d'Exécution au 2ème Trimestre 2017				Etat d'Exécution au 3ème Trimestre 2017				Etat d'Exécution au 4ème Trimestre 2017				Etat d'Exécution Cumulée					
					Prêt	Subv	Total		Prêt	Subv	Total	Taux	Prêt	Subv	Total	Taux	Prêt	Subv	Total	Taux	Prêt	Subv	Total	Taux	Prêt	Subv	Total	Taux					
3045	PROJET APPUI SECTEUR JUSTICE AU MALI (PAJM)	100	Union Européenne	100	0	100	100	100	0	3 930	3 930	0	0	0	0	0	1 612	1 612	41	0	0	0	0	0	0	0	0	0	0	0	1 612	1 612	41,018
	Total	258		258	0	258	258	474	0	3 930	3 930	0	0	0	0	0	1 612	1 612	41	0	0	0	0	0	0	0	0	0	1 612	1 612	41,018		
	TOTAL LOI DE FINANCES	258	Canada, UE	258	0	258	258	474	0	3 930	3 930	0	0	0	0	0	1 612	1 612	41	0	0	0	0	0	0	0	0	1 612	1 612	41			

CANEVAS DE SUIVI DU FINANCEMENT EXTERIEUR DU BSI AU 2ème TRIMESTRE 2017

COUR SUPREME

Montant en millions de FCFA

N° RNP	Nom Projets/Programmes	Coût du projet	Nom bailleurs	Montant Accord	Nature du financement			Cumul décaissements au 31/12/2016	Dotations 2017			Etat d'Exécution au 1er Trimestre 2017				Etat d'Exécution au 2ème Trimestre 2017				Etat d'Exécution au 3ème Trimestre 2017				Etat d'Exécution au 4ème Trimestre 2017				Etat d'Exécution Cumulée			
					Prêt	Subv	Total		Prêt	Subv	Total	Taux	Prêt	Subv	Total	Taux	Prêt	Subv	Total	Taux	Prêt	Subv	Total	Taux	Prêt	Subv	Total	Taux			
3058	PROGRAM. ASSISTANCE TECHN./SECT. COMPTE COUR SUPRÊME		BM			45	45	35	0	19	19	0	0	0	0	0	0	0	0	0	0	0	0	0	0	0	0	0	0	0	0
	TOTAL LOI DE FINANCES	0	0	0	0	45	45	35	0	19	19	0	0	0	0	0	0	0	0	0	0	0	0	0	0	0	0	0	0	0	

SOURCE DNPD