

MINISTRE DE L'ECONOMIE
ET DES FINANCES

DIRECTION NATIONALE DE LA
PLANIFICATION DU DEVELOPPEMENT

REPUBLIQUE DU MALI
UN PEUPLE – UN BUT – UNE FOI



**RAPPORT D'EXECUTION DU FINANCEMENT EXTERIEUR
DU BUDGET SPECIAL D'INVESTISSEMENT (BSI)
AU 1^{er} TRIMESTRE 2017**

mai 2017

Table des matières

SIGLES ET ABREVIATIONS	2
I - RAPPELS	5
II - ETAT D'EXECUTION DU BSI 2017 AU 1 ^{er} TRIMESTRE	5
1. Examen de la situation des réalisations effectuées au cours du 1 ^{er} trimestre	5
a. Exécution totale du 1 ^{er} janvier au 31 mars 2017	5
b. Situation des objectifs du 1 ^{er} trimestre 2017	6
c. Situation d'exécution des cinq principaux bailleurs sur la même période....	7
2. Constats, Recommandations :	8
a. Constats :	8
b. Recommandation.	8
ANNEXES	9

SIGLES ET ABREVIATIONS

BAD	: Banque Africaine de Développement
BCEAO	: Banque Centrale des Etats de l'Afrique de l'Ouest
BID	: Banque Islamique de Développement
BM	: Banque Mondiale
BOAD	: Banque Ouest Africaine de Développement
BSI	: Budget Spécial d'Investissement
CPS	: Cellule de Planification et de Statistique
CS	: Cour Suprême
CSA	: Commissariat à la Sécurité Alimentaire
DAF	: Direction Administrative et Financière
DFM	: Direction des Finances et du Matériel
DNPD	: Direction Nationale de la Planification du Développement
F.CFA	: Franc de la Communauté Financière Africaine
FMI	: Fonds Monétaire International
HLF	: Hors Loi de Finances
IDA	: Association Internationale pour le Développement
LF	: Loi de Finances
MA	: Ministère de l'Agriculture
MAT	: Ministère l'Administration Territoriale
MATP	: Ministère de l'Aménagement du Territoire et de la Population
MCI	: Ministère du Commerce
MDEAFP	: Ministère des Domaines de l'Etat, des Affaires Foncières Patrimoine
MDF	: Ministère de la Décentralisation et de la Fiscalité
MDHRE	Ministère des Droits de l'Homme et de la Réforme de l'Etat
MDJGS	: Ministère de la Justice, Garde des Sceaux ;
MEADD	: Ministère de l'Environnement, de l'Assainissement et du Développement Durable
MED	Ministère de l'Equipement et du Désenclavement
MEE	: Ministère de l'Energie et de l'Eau
MEF	: Ministère de l'Economie et des Finances
MEFP	: Ministère de l'Emploi, de la Formation Professionnelle
MEN	: Ministère de l'Education Nationale
MENC	: Ministère de l'Economie Numérique, et de la Communication
MEP	: Ministère de l'Elevage et de la Pêche

MESRS : Ministère de l'Enseignement Supérieur et de la Recherche Scientifique
MHUAF : Ministère de l'Habitat de l'Urbanisme et des Affaires Foncières ;
MMEIA : Ministère des Maliens de l'Extérieur et de l'Intégration Africaine
MPFEF : Ministère de la Promotion de la Femme, de l'Enfant et de la Famille
MSAH : Ministère de la Solidarité et de l'Action Humanitaire
MSHP : Ministère de la Santé et de l'Hygiène Publique
MT : Ministère des Transports ;
PTF : Partenaires Techniques et Financiers
PTI : Programme Triennal d'Investissement

INTRODUCTION

Le Mali a adopté le mécanisme de Programmation triennale glissante des Investissements Publics depuis 1988. A ce titre, la Direction Nationale de la Planification du Développement (DNPD) élabore chaque année le Programme Triennal d'Investissement (PTI) dont la tranche annuelle est le Budget Spécial d'Investissement (BSI). Le BSI est décomposé dans sa structuration en financement intérieur et extérieur.

Le présent rapport d'exécution, ne tenant compte que du financement extérieur du BSI, a été rédigé sur la base :

- de l'Instruction N°03 / MP-MFC du 3 Septembre 1990, relative au suivi trimestriel du BSI extérieur selon les procédures spécifiques ;
- des correspondances adressées aux Cellules de Planification et de Statistique (CPS), aux Directions des Finances et du Matériel (DFM) et aux Direction Administratives et Financière (DAF) dans le cadre de la collecte des données relatives à l'exécution du BSI extérieur au titre du 1^{er} trimestre 2017 ;
- des données collectées à l'aide du canevas de suivi élaboré par la DNPD, renseigné et retourné par les gestionnaires de projets/programmes à travers les CPS, les DFM et les DAF des Institutions de la République ;
- des informations provenant de la Direction Générale de la Dette Publique (DGDP), pour ce qui concerne les tirages effectués sur les prêts.

Pour la collecte des données, des équipes ont été constituées au niveau de la Direction Nationale de la Planification du Développement en rapport avec les CPS, les DFM, et les DAF.

Ce rapport fait le point de l'exécution du financement extérieur au 1^{er} trimestre 2017 et la situation d'exécution des cinq principaux bailleurs de fonds.

La situation d'exécution du 1^{er} trimestre 2017 fait ressortir un taux de décaissement de **10,26 %** pour **54** projets/ programmes en exécution dans la Loi de Finances. Le présent rapport s'articule autour de trois (03) principaux points, à savoir :

I - Rappels ;

II - Etat d'exécution du BSI 2017 au 1^{er} trimestre ;

III - Conclusions et recommandations.

I - RAPPELS

Le BSI 2017 constitue la 1^{ère} tranche annuelle du PTI 2017-2019 et observe par conséquent les mêmes procédures d'élaboration que celui-ci.

Le BSI 2017 regroupe tous les projets/ programmes en exécution sur financement intérieur et extérieur en 2017, ainsi que les nouveaux projets/ programmes devant démarrer au cours de l'exercice 2017.

L'enveloppe prévisionnelle du financement extérieur du BSI 2017 s'équilibre respectivement en ressources et en emplois à la somme de **284,600 milliards de F.CFA** contre **260,744 milliards de F.CFA** en 2016, soit une augmentation de **23,856 milliard de F CFA**. Cette enveloppe concerne 54 projets/programmes en cours d'exécution.

Le BSI 2017 est marqué par le démarrage et la poursuite d'importants projets/programmes, notamment dans les domaines routiers, pour le désenclavement intérieur et extérieur du pays, les d'aménagements hydro agricoles et d'élevage, de l'énergie et de l'eau, et le développement des services sociaux de base (santé, éducation et emploi...).

II - ETAT D'EXECUTION DU BSI 2017 AU 1^{er} TRIMESTRE

L'état d'exécution du BSI 2017 au 1^{er} trimestre est présenté suivant les rubriques suivantes :

- examen de la situation des réalisations effectuées au cours du 1^{er} trimestre 2017 ;
- constats, recommandations.

1. Examen de la situation des réalisations effectuées au cours du 1^{er} trimestre

a. Exécution du 1^{er} janvier au 31 mars 2017

Sur la base des données financières collectées par les CPS auprès des gestionnaires des projets/programmes, le cumul de décaissement du financement extérieur du 1^{er} janvier au 31 mars 2017 est de **29,194 milliards de F CFA** sur une dotation annuelle de **284,600 milliards F.CFA**, soit un taux de décaissement de **10,29%**. Le taux d'exécution est relativement très faible.

Il faut signaler que trente-huit (37) projets / programmes ont fourni leur situation d'exécution contre seize (17) projets /programmes qui n'ont pas renseigné le canevas.

Sur les 38 projets / programmes ayant fourni leur situation d'exécution, neuf (09) projets/ programmes n'ont pas effectué de décaissement.

L'exécution des projets/programmes des trois premiers ministères ayant effectué plus de décaissement se présente comme suit :

- ✓ le Ministère de l'Equipement et du Désenclavement a décaissé **10,208 milliards F.CFA** sur une dotation prévisionnelle de **23 milliards de F.CFA** soit un taux **44,38%** ;
- ✓ le Ministère de l'Agriculture avec **8,695 milliards de F.CFA** d'exécution sur une dotation de **114,250 milliards de F.CFA**, soit **7,61%** ;
- ✓ Le Ministère de l'Energie et de l'Eau a effectué un décaissement total de **3,409 milliards de F.CFA** sur une dotation totale de **63,631 milliards de F.CFA**, soit un taux de **5,36%** ;

Graphique 1 : Dotation et décaissement du 1^{er} trimestre 2017.

(Montants en millions de F CFA)

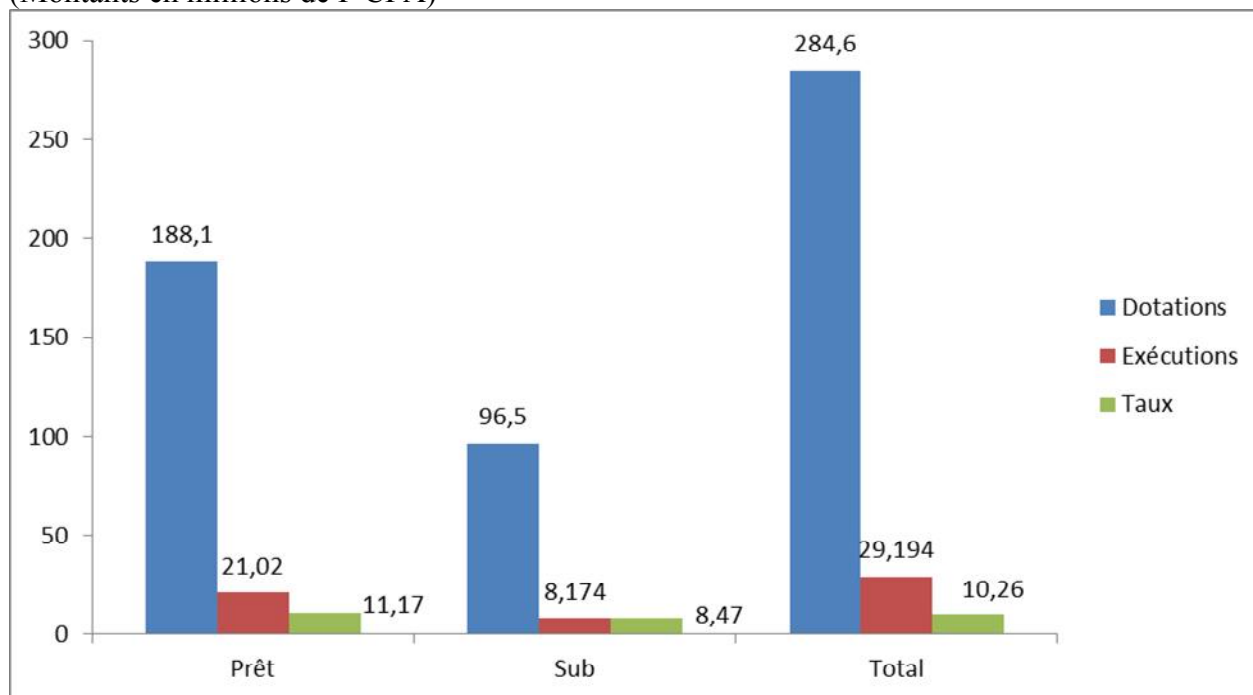

Source : DNPDP

La situation d'exécution du financement extérieur par nature se présente dans le tableau ci-dessous :

Tableau 1 : Situation du financement extérieur par nature des projets/programmes inscrits dans la Loi de Finances

(Montants en millions de F CFA)

Nature du Financement	Dotations BSI 2017	Décaissement	Taux de Décaissement (%)
Prêts	188,100	21,020	11,17
Subventions	96,500	8,174	8,47
Total	284,600	29,194	10,26

Source : DNPDP

b. Situation des objectifs du 1^{er} trimestre 2017

Au titre du 1^{er} trimestre 2017, la dotation prévisionnelle est de **42,5¹ milliards de F CAF** pour un décaissement de **29,194 milliards de F CFA**, soit un taux de **68,69%**.

Cette situation se décompose comme suit :

- ✓ les prêts ont été exécutés à hauteur de **21,020 milliards de F.CFA**, sur une prévision **28,1 milliards de F CFA** soit un taux **74,80%** ;

¹ Soit les 15% du budget total.

- ✓ les subventions ont été exécutées à hauteur de **8,147 milliards de F CFA**, sur une prévision de **14,4 milliards de F CFA** pour un taux **56,76%**.

Au regard de cette situation les objectifs du trimestre sont loin d'être atteints.

Graphique 2 : Situation d'exécution selon les objectifs du 1^{er} trimestre 2017

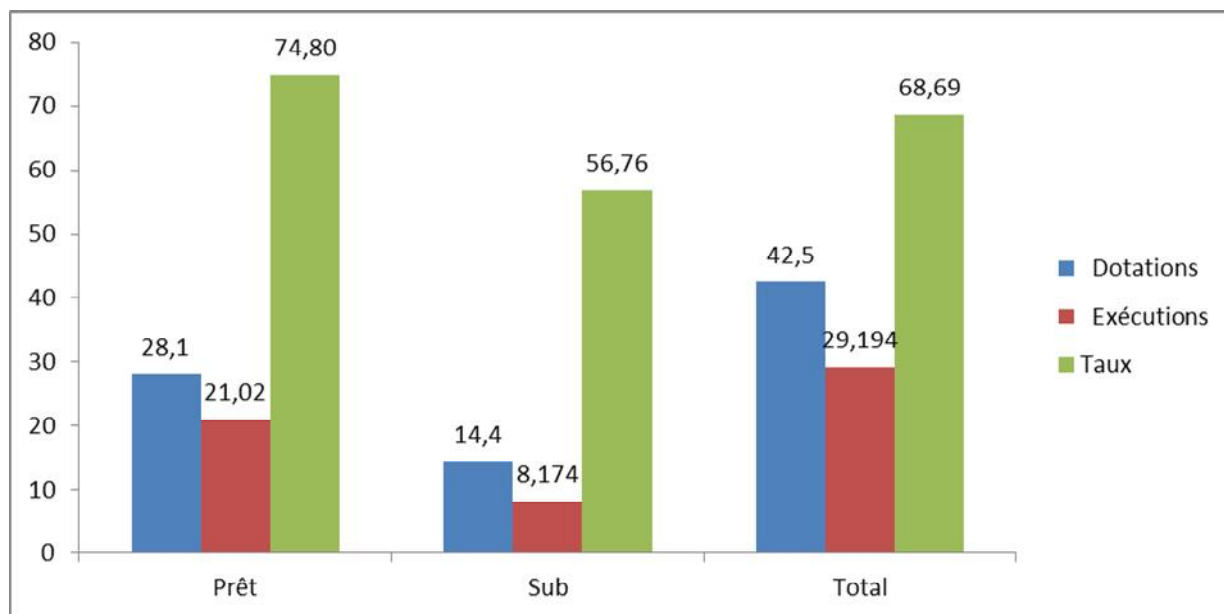

Source : DNP

c. Situation d'exécution des cinq principaux bailleurs sur la même période

Les décaissements enregistrés par bailleur se présentent comme suit dans le tableau ci-dessous :

Tableau 2 : Etat de décaissement au 31 mars 2017 des cinq principaux Bailleurs.

(Montants en millions de F CFA)

Partenaires	Nombre de Ministères	Nombre de Projets	Dotations	Décaissements	Taux d'exécution (%)
BM /IDA	11	14	60 865	10 571	17,37²
FED	2	2	9 500	6 895	72,58
EXIM BANK Chine	3	3	7 240	3 296	45,53
BOAD	3	7	52 618	3 230	6,14
BAD/FAD	3	9	41 929	2 379	5,67
Total	22	35	172 152	26 371	15,32

Source : DNP

La situation d'exécution pour les 5 principaux bailleurs au cours de la période s'élève à **26,371 milliards de F.CFA** sur une dotation totale de **172,152 milliards de F.CFA**, soit un taux de **15,32%** de dotation prévisionnelle annuelle.

² Le taux % est égal aux décaissements divisés par la dotation du bailleur (**Décaissements/ Dotations*100**)

2. Constats, Recommandations :

a. Constats :

Au terme de l'exécution du financement extérieur du 1^{er} trimestre 2017 des projets/programmes, les constats sont entre autres :

- ✓ le faible taux d'exécution de certains projets/programmes ;
- ✓ les difficultés liées à la collecte des informations à temps, le retard dans la remontée des données collectées par certaines CPS et même auprès des gestionnaires des projets/programmes ;
- ✓ l'incohérence des informations relatives à certains projets/programmes selon la source des données (problème de fiabilité des données).

b. Recommandation.

Afin d'améliorer le taux d'exécution du financement extérieur des projets/programmes, il convient de :

- ✓ Alléger les procédures de passation des marchés publics afin de diligenter les décaissements au titre des projets et programmes ;
- ✓ organiser une rencontre avec les gestionnaires des projets/programmes ne fournissant pas des données ;
- ✓ impliquer davantage les Départements de tutelle des projets/programmes dans le suivi de l'exécution des projets/programmes ;
- ✓ veiller à la fiabilité des données fournies par les Gestionnaires de projet/ programmes.

ANNEXES

**ANNEXE N° 1 : Récapitulatif Global de la Situation des
financements extérieurs du BSI 2017**

RECAPITULATIF DE LA SITUATION D'EXECUTION DU FINANCEMENT EXTERIEUR DU BSI
PAR MINISTERE/INSTITUTION AU 1^{er} TRIMESTRE 2017

Montant en millions de F CFA

N°	MINISTERES/ INSTITUTIONS	Coût du projet	Nom bailleurs	Montant Accord	Nature du financement			Cumul décaissements au 31/12/2016	Dotation 2017			Etat d'Exécution au 1 ^{er} Trimestre 2017				Etat d'Exécution Cumulée			
					Prêt	Subv	Total		Prêt	Subv	Total	Prêt	Subv	Total	Taux	Prêt	Subv	Total	Taux
1	MINISTERE DE L'ENVIRONNEMENT, DE L'ASSAINISSEMENT ET DU DEVELOPPEMENT DURABLE	8 916	IDA, Danemark	13 225	0	12 734	7 419	900	0	12 605	12 605	0	0	0	0	0	0	0	0,00
2	MINISTERE DE L'EQUIPEMENT, DES TRANSPORTS ET DU DESENCLAVEMENT	119 434	BOAD, BID, KOWEIT, Exim BANK, FED, BM	3 017	20 500	0	20 500	129 633	23 000	0	23 000	10 208	0	10 208	44	10 208	0	10 208	44,38
3	MINISTERE DE L'ECONOMIE NUMERIQUE DE L'INFORMATION ET DE LA COMMUNICATION	0	KEXIM, CHINE	0	0	0	0	0	0	2 000	2 000	0	0	0	0	0	0	0	0,00
4	MINISTERE DE L'EMPLOI, DE LA FORMATION PROFESSIONNELLE	60 650	IDA, IMF, PAPAM, FIDA	55 353	28 322	26 931	23 753	6 644	2 250	2 750	5 000	197	438	635	13	197	438	635	12,70
5	MINISTERE DE L'AGRICULTURE	288 161	BOAD, BID, BM, FAD, BAD, BIDC...	346 515	172 892	31 279	204 171	150 406	95 793	18 457	114 250	8 130	565	8 695	7,61	8 130	565	8 695	7,61
6	MINISTERE DE L'ELEVAGE ET DE LA PECHE	0	BM, Belgique, BAD, BID	22 500	22 500	0	22 500	0	13 500	2 399	15 899	1 143	78	1 221	8	1 143	78	1 221	7,68
7	MINISTERE DE LA DECENTRALISATION ET DE LA REFORME DE L'ETAT	4 930	Belgique	4 622	0	4 649	4 649	4 111	0	12 500	12 500	0	0	0	0	0	0	0	0,00
8	MINISTERE DE LA SANTE ET DE L'HYGIENE PUBLIQUE	12 050	IDA	14 428	0	0	0	2 339	0	4 000	4 000	0	2 014	2 014	50,35	0,00	2 014,00	2 014	50,35

N°	MINISTERES/ INSTITUTIONS	Coût du projet	Nom baille	Montant Accord	Nature du financement			Cumul décaiss	Dotation 2017			Etat d'Exécution au 1er Trimestre 2017				Etat d'Exécution Cumulée			
9	MINISTERE DE LA FEMME DE L'ENFANT ET DE LA FAMILLE	55 498	PNUD	2 200	0	2 200	2 200	2 036	0	1 500	1 500	0	0	0	0	0	0	0	0,00
10	MINISTERE DE L'EDUCATION NATIONALE	13 000	IDA, BID	38 622	0	38 622	38 622	2 477	2 000	5 500	7 500	0	1 375	1 375	18	0	1 375	1 375	18,33
11	MINISTERE DE L'ENSEIGNEMENT SUPERIEUR	0	0	0	0	0	0	0	0	3 000	3 000	0	750	750	25	0	750	750	25,00
12	MINISTERE DE L'ENERGIE ET DE L'EAU	277 604	IDA, BOAD, FAD, AFD, UE, BEL, BID, BAD, Coop Italie, KFW,	274 170	194 561	74 609	269 170	60 565	44 515	19 116	63 631	1 342	2 067	3 409	5	1 342	2 067	3 409	5,36
13	MINISTERE DE L'AMENAGEMENT DU TERRITOIRE ET DE LA POPULATION	24 865	BM	24 865	24 865	0	24 865	576	0	3 500	3 500	0	0	0	0	0	0	0	0,00
14	MINISTERE DE L'ECONOMIE ET DES FINANCES	0	IDA	41 000	0	37 500	0	5 263	3 112	8 404	11 516	0	864	864	8	0	864	864	7,50
15	MINISTERE DES MALIENS DE L'EXTERIEUR	985	PNUD	300	0	300	300	50	0	750	750	0	23	23	3	0	23	23	3,07
16	MINISTERE DE LA JUSTICE ET DES DROITS DE L'HOMME	258	Canada, UE	258	0	258	258	474	3 930	0	3 930	0	0	0	0	0	0	0	0,00
17	MINISTERE DES AFFAIRES ETRANGERES, DE LA COOPERATION INTERNATIONALE ET DE L'INTEGRATION AFRICAINE	0	0	0	0	0	0	0	0	0	0	0	0	0	0,00	0	0	0	0,00
18	Cour Suprême	0	0	0	0	45	45	35	0	19	19	0	0	0	0	0	0	0	0,00
TOTAL LOI DE FINANCES		866 351		841 075	463 640	229 127	618 452	431 602	188 100	96 500	284 600	21 020	8 174	29 194	10,26	21 020	8 174	29 194	10,26

Source : DNPDP

**ANNEXE N° 2 : Dotations / réalisations par
Ministères/Institution**

CANEVAS DE SUIVI DU FINANCEMENT EXTERIEUR DU BSI du 1er TRIMESTRE 2017
 MINISTERE DE L'ENVIRONNEMENT, DE L'ASSAINISSEMENT ET DU DEVELOPPEMENT DURABLE

Montant en millions de F CFA

N° RNP	Nom Projets/Programmes	Coût du projet	Nom bailleurs	Montant Accord	Nature du financement			Cumul décaissements au 31/12/2016	Dotation 2017			Etat d'Exécution au 1er Trimestre 2017				Etat Cumulée d'Exécution			
					Prêt	Subv	Total		Prêt	Subv	Total	Prêt	Subv	Total	Taux	Prêt	Subv	Total	Taux
2923	Projet Elimination Pesticides Obsolètes	3 006	IDA	2 421	0	2421	2421	48	0	2500	2500	0	0	0	0	0	0	0	0,00
2924	Programme de Gestion et de Décentraliser les Forêts (GEDEFOR2)	4 334	Suède	3 534	0	3534	2343	325	0	3 500	3 500	0	0	0	0,00	0	0	0	0,00
2261	Programme Régional Aménagement Massif Fouta Djallon	861	SUEDE	330	0	70	81	166	0	1 500	1 500	0	0	0	0	0	0	0	0,00
2506	Projet Initiative Pauvreté Environnement		PNUD	150	0	150	150	361	0	1 500	1 500			0	0	0	0	0	0,00
2771	Projet Adaptation changement climatique Local/FENU		FENU	231					0	100	100	0	0	0	0	0	0	0	0,00
2919	Projet "drainage des eaux pluviales de Bamako"	715	KFW	6559	0	6559	2 424	0		3 505	3 505			0	0	0	0	0	0,00
TOTAL LOI DE FINANCES		8 916	IDA, Suède Danemark	13 225	0	12 734	7 419	900	0	12 605	12 605	0	0	0	0	0	0	0	0,00

CANEVAS DE SUIVI DU FINANCEMENT EXTERIEUR DU BSI du 1er TRIMESTRE 2017
MINISTERE DE L'EQUIPEMENT ET DU DESENCLAVEMENT

Montant en millions de F CFA

N° RNP	Nom Projets/Programmes	Coût du projet	Nom bailleurs	Montant Accord	Nature du financement			Cumul décaissements au 31/12/2016	Dotation 2017			Etat d'Exécution au 1er Trimestre 2017				Etat d'Exécution Cumulée			
					Prêt	Subv	Total		Prêt	Subv	Total	Prêt	Subv	Total	Taux	Prêt	Subv	Total	Taux
2 561	Bitumage Route Goma Coura-Tombouctou	106 422	FED				0	39722	7500		7 500	5275		5275	70,33	5275	0	5275	70,33
			Exim Bank					76747	3 000	0	3 000	3 260		3260	108,67	3260	0	3260	108,67
	Sous Total	106 422		0	0	0	0	116469	10500	0	10 500	8535	0	8535	81,29	8535	0	8535	81,29
2 821	Programme Aménagement d'Infrastructure Routière (PAIRE)	12	BOAD					9 271	8 000		8 000	247		247	3,09	247	0	247	3,09
2 802	Aménagement 2x2 voies Section Route Segou - San 7 km	13 000	BOAD	3017				3 893	4 500		4 500	1 426		1 426	31,69	1 426	0	1 426	31,69
TOTAL LOI DE FINANCES		119 434	BOAD, PAIRE, BID, OPEP, KOWEIT, Exim BANK, FED, BM	3 017	20 500	0	20 500	129 633	23 000	0	23 000	10 208	0	10 208	44,38	10 208	0	10 208	44

CANEVAS DE SUIVI DU FINANCEMENT EXTERIEUR DU BSI du 1er TRIMESTRE 2017
MINISTERE DE L'ECONOMIE NUMERIQUE ET DE LA COMMUNICATION

Montant en millions de F CFA

N° RNP	Nom Projets/Programmes	Coût du projet	Nom bailleurs	Montant Accord	Nature du financement			Cumul décaissements au 31/12/2016	Dotation 2017			Etat d'Exécution au 1er Trimestre 2017				Etat d'Exécution Cumulée			
					Prêt	Subv	Total		Prêt	Subv	Total	Prêt	Subv	Total	Taux	Prêt	Subv	Total	Taux
3 040	Projet Technologique Information et Communication		KEXIM, CHINE						0	2000	2000	0	0	0	0	0	0	0	0
TOTAL LOI DE FINANCES		0	KEXIM, CHINE	0	0	0	0	0	0	2 000	2 000	0	0	0	0	0	0	0	0

CANEVAS DE SUIVI DU FINANCEMENT EXTERIEUR DU BSI du 1^{er} TRIMESTRE 2017
 MINISTERE DE L'EMPLOI, DE LA FORMATION PROFESSIONNELLE

Montant en millions de FCFA

N° RNP	Nom Projets/Programmes	Coût du projet	Nom bailleurs	Montant Accord	Nature du financement			Cumul décaissements au 31/12/2016	Dotation 2017			Etat d'Exécution au 1 ^{er} Trimestre 2017				Etat d'Exécution Cumulée			
					Prêt	Subv	Total		Prêt	Subv	Total	Prêt	Subv	Total	Taux	Prêt	Subv	Total	Taux
2844	Projet d'Appui à la Formation Professionnelle, l'Insertion et l'Entrepreneuriat des jeunes ruraux (FIER)		FIDA	17 896	8 948	8 848	17 796	2139	1250	1250	2500	197	198	395	17,56	197	198	395	17,56
			PAPAM	4 633	0	4 633	4 633	0	0	0	0	0	74	74	34,74	0	74	74	34,74
			IMF	1 324	1 324	0	1 324	0	0	0	0	6	16,22	6	0	6	6	16,22	
	Total	28 150		23 853	10 272	13 481	23 753	2 139	1 250	1 250	2 500	197	278	475	19,00	197	278	475	19,00
2843	Projet de Renforcement des Compétences et Emploi des Jeunes (PROCEJ)	32 500	BM/IDA	31 500	18 050	13 450		4505	1000	1 500	2 500	0	160	160	6,4	0	160	160	6,4
TOTAL LOI DE FINANCES		60 650	IDA , IMF, PAPAM, FIDA	55 353	28 322	26 931	23 753	6 644	2 250	2 750	5 000	197	438	635	12,70	197	438	635	12,70

CANEVAS DE SUIVI DU FINANCEMENT EXTERIEUR DU BSI du 1^{er} TRIMESTRE 2017

MINISTERE DE L'AGRICULTURE

Montant en millions de FCFA

N° RNP	Nom Projets/Programmes	Coût du projet	Nom bailleurs	Montant Accord	Nature du financement			Cumul décaissements au 31/12 /2016	Dotation 2017			Etat d'Exécution au 1er Trimestre 2017				Etat d'Exécution Cumulée			
					Prêt	Subv	Total		Prêt	Subv	Total	Prêt	Subv	Total	Taux	Prêt	Subv	Total	Taux
2 480	Programme De Développement De L'irrigation Dans Le Bassin Du Bani Et Du Selingue (PDI-BS)	110 730	EXIM BANK	10 400			0	4470	2240	0	2240	36	0	36	1,61	36	0	36	0,00
			DFID	4 900			0	0	190	0	190	0	0	0	0,00	0	0	0	
			FSD	7 200			0	0	835	-	835	0	0	0	0,00	0	0	0	0,00
			FKDEA	7 200			0	7887	339	0	339	190	0	190	55,98	190	0	190	55,98
			BOAD	10 000			0	1500	2118	0	2118	1500	0	1500	70,81	1 500	0	1 500	70,81
			BID.	5 430			0	5532	5410	-	5410	0	0	0	0,00	0	0	0	0,00
			BADEA	14 490	0	0	0	7837	0	3379	3379	589	0	589	17,43	589	0	589	17,43
			FAD/BAD	38 510			0	21786	5101	0	5101	795	0	795	15,59	795	0	795	15,59
			BIDC.	5 000			0	2228	888	0	888	0	0	0	0,00	0	0	0	0,00
Sous Total		110 730		103 130	0	0	0	51 240	17 121	3 379	20500	3110	0	3110	15,17	3 110	0	3 110	15,17

N° RNP	Nom Projets/Programmes	Coût du projet	Nom bailleurs	Montant Accord	Nature du financement			Cumul décaissements au 31/12 /2016	Dotation 2017			Etat d'Exécution au 1er Trimestre 2017				Etat d'Exécution Cumulée			
					Prêt	Subv	Total		Prêt	Subv	Total	Prêt	Subv	Total	Taux	Prêt	Subv	Total	Taux
2 602	Projet d'aménagement hydroagricole Molodo nord / BOAD phase une et phase une extasions		BOAD	17 500	17 500	8 000	25 500	13331	11 000	-	11 000	57	-	57	0,52	57	0	57	0,52
2 640	Progr. Croiss Agricole au MALI/ (PAPAM)	74 100	IDA.	60 100	3 500	3 100	6 600	28066	2234	1400	3634			0	0,00	0	0	0	0,00
			FIDA		16 000	5 000	21 000	4295	5355	1511	6866			0	0,00	0	0	0	0,00
			FEM				0	477	0	0	0			0	#DIV/0!	0	0	0	#DIV/0!
	Sous Total			60 100	19 500	8 100	27 600	32 838	7 589	2 911	10 500	0	0	0	0,00	0	0	0	0,00
2 684	Projet De Développement Rural Intègre De Kita II (PDRIK II)	12 060	BID	10 613	10 613	0	10 613	1644	8 500	-	8 500	22	0	22	0,26	22	0	22	0,26
2 765	Projet d'amélioration de la productivité agricole des petits exploitants pour l'Afrique subsaharienne (SAPEP)	7 870	BID	7 270	7 270	0	7 270	2041	6 750	-	6 750	62	0	62	0,92	62	0	62	0,92

N° RNP	Nom Projets/Programmes	Coût du projet	Nom bailleurs	Montant Accord	Nature du financement			Cumul décaissements au 31/12 /2016	Dotation 2017			Etat d'Exécution au 1er Trimestre 2017				Etat d'Exécution Cumulée				
					Prêt	Subv	Total		Prêt	Subv	Total	Prêt	Subv	Total	Taux	Prêt	Subv	Total	Taux	
2 800	West Africa Agricultural Productivity Programm (WAAPP II)	33 500	BM (IDA)	31 000	31 000	0	31 000	30792	10 000	-	10 000	3500	100	3600	36,00	3 500	100	3 600	36,00	
2 809	Projet de renforcement de la sécurité alimentaire et nutritionnelle de la région de Koulikoro (PRESANKI)	27 776	FAD	2227	2227		2 227		3 167	-	3 167	0	0	0	0,00	0	0	0	0,00	
			FSN	4820	4820		4 820		3 166	-	166	3	166	0	166	5,24	166	0	166	5,24
			GASFP	17938		17 938	17 938		-	167	3	167	3	0	132	132	4,17	0	132	132
	Sous Total	27 776	BAD	24 987	24 987	0	24 987	2868	6 333	167	3	9500	166	132	298	3,14	166	132	298	3,14
2 916	Projet de renforcement de la résilience à l'insécurité alimentaire au mali (PRIA_MALI)		BID Prêt	3 210	3 210	0	3 210	210	1440	0	1440	50	0	50	3,47	50	0	50	3,47	
			BID: Instisna ordinaire	3 255	3 255	0	3 255	51	1022	0	1022	0	0	0	0,00	0	0	0	0,00	
			BID: Instisna DJ	5 390	5 390	0	5 390	0	1000	0	1000	0	0	0	0,00	0	0	0	0,00	
			BID : ITFC	11 275	11 275	0	11 275	10207	5038	0	5038	0	0	0	0,00	0	0	0	0,00	
	Sous Total	24 945		23 130	23 130	0	23 130	10 468	8 500	0	8 500	50	0	50	0,59	50	0	50	0,59	
2 807	Projet De Renforcement De La Sécurité Alimentaire Par Le Développement Des Cultures Irriguées (PRESA-DCI)	29 064	FAD/BAD	26 919	25 316	1 603	26 919	2510	10 000	0	10 000	1143	67	1210	12,10	1143	67	1 210	12,10	

N° RNP	Nom Projets/Programmes	Coût du projet	Nom bailleurs	Montant Accord	Nature du financement			Cumul décaissements au 31/12 /2016	Dotation 2017			Etat d'Exécution au 1er Trimestre 2017				Etat d'Exécution Cumulée			
					Prêt	Subv	Total		Prêt	Subv	Total	Prêt	Subv	Total	Taux	Prêt	Subv	Total	Taux
2 917	Projet De Renforcement De La Résilience Au Sahel (P2RS)	32 000	FAD/BAD	32 150	13 576	13 576	27 152	923	10 000	5 000	15 000	20	123	143	0,95	20	123	143	0,95
2 728	Projet D'appui A La Croissance Economique Et Promotion De L'emploi Par Le Secteur Prive (PACEPEP)	10 216	DANEMARK	9 716	0	0	-	1 751	0	4 000	4 000	0	143	143	3,58	0	143	143	3,58
TOTAL LOI DE FINANCES MA		288161	EXIM BANK, DFID, FSD, FKDEA, BOAD, BID, BM, FAD, BAD, BIOC, FIDAB, FEM, Belgique	346515	172 892	31 279	204 171	150 406	95 793	18 457	114 250	8 130	565	8 695	7,61	8 130	565	8 695	7,61

CANEVAS DE SUIVI DU FINANCEMENT EXTERIEUR DU BSI du 1er TRIMESTRE 2017
 MINISTERE DE L'ELEVAGE ET DE LA PECHE

Montant en millions de F CFA

N° RNP	Nom Projets/Programmes	Coût du projet	Nom bailleurs	Montant Accord	Nature du financement			Cumul décaissements au 31/12/2016	Dotation 2017			Etat d'Exécution au 1er Trimestre 2017				Etat d'Exécution au Cumulée			
					Prêt	Subv	Total		Prêt	Subv	Total	Prêt	Subv	Total	Taux	Prêt	Subv	Total	Taux
2 799	PROGRAMME REGIONAL D'APPUI AU PASTORALISME AU SAHEL (PRAPS-MALI)	s	IDA	22 500	22 500	0	22 500	1924	10 000		10 000	1143	0	1143	11,43	1143	0	1143	11,43
2 798	Projet Développement Ressource Animales Sahel Occidental (PRODERASO)		BID				0	1924	3 500	-	3 500			0	0	0	0	0	0,00
2 643	PROJET DEVELOPPEMENT FILIERE AQUACOLE SIKASSO	4 873	Belgique	3 969	0	3 969	3 969		-	990	990	0	78	78		0	78	78	7,88
2 488	PROJET D'APPUI AU DEVELOPPEMENT DE L'ELEVAGE DE ZEBU MAURE DANS LE CERCLE DE NARA (PRODEZEM)	5 775	Belgique	5 250	0	5 250	5 250	888	-	1 409	1 409	0	0	0	0	0	0	0	0,00
TOTAL LF MEP		0	BM, Belgique, BAD, BID	22 500	22 500	0	22 500	1924	13 500	2 399	15 899	1143	78	1221	8	1143	78	1221	8

CANEVAS DE SUIVI DU FINANCEMENT EXTERIEUR DU BSI du 1er TRIMESTRE 2017
 MINISTERE DE LA DECENTRALISATION ET DE LA FISCALITE LOCALE

Montant en millions de F CFA

N° RNP	Nom Projets/Programmes	Coût du projet	Nom bailleurs	Montant Accord	Nature du financement			Cumul décaissements au 31/12/2016	Dotation 2017			Etat d'Exécution au 1er Trimestre 2017				Etat d'Exécution Cumulée			
					Prêt	Subv	Total		Prêt	Subv	Total	Prêt	Subv	Total	Taux	Prêt	Subv	Total	Taux
847	APPLI A LA MISE EN PLACE DES COMMUNES/ANIC		Belgique,						0	12 500	12 500			0	0,00	0	0	0	0,00
TOTAL LOI DE FINANCES MDRE		4 930	Belgique,	4 622	0	4 649	4 649	4 111	0	12 500	12 500	0	0	0	0	0	0	0	0,00

CANEVAS DE SUIVI DU FINANCEMENT EXTERIEUR DU BSI du 1er TRIMESTRE 2017
 MINISTERE DE LA SANTE ET DE L'HYGIENE PUBLIQUE

Montant en millions de F

N° RNP	Nom Projets/Programmes	Coût du projet	Nom bailleurs	Montant Accord	Nature du financement			Cumul décaissements au 31/12/2016	Dotation 2017				Etat d'Exécution au 1er Trimestre 2017				Etat d'Exécution Cumulée			
					Prêt	Subv	Total		Prêt	Subv	Total	Taux	Prêt	Subv	Total	Taux	Prêt	Subv	Total	Taux
2 974	Renf. Santé de la Reproduction	12 050	IDA	14 428			0	2 339	0	4 000	4 000	0	2 014	2 014	50,35	0	2 014	2 014	50,35	
TOTAL LOI DE FINANCES		12 050	IDA	14 428	0	0	0	2 339	0	4 000	4 000	0	2 014	2 014	50	0	2 014	2 014	50,35	

CANEVAS DE SUIVI DU FINANCEMENT EXTERIEUR DU BSI AU 1er TRIMESTRE 2017

MINISTERE DE LA PROMOTION DE LA FEMME, DE L'ENFANT ET DE LA FAMILLE

Montant en millions de F CFA

N° RNP	Nom Projets/Programmes	Coût du projet	Nom bailleurs	Montant Accord	Nature du financement			Cumul décaissements au 31/12/2016	Dotation 2017			Etat d'Exécution au 1er Trimestre 2017				Etat d'Exécution Cumulée			
					Prêt	Subv	Total		Prêt	Subv	Total	Prêt	Subv	Total	Taux	Prêt	Subv	Total	Taux
1507	Plates multifonctionnelles contre la pauvreté	Formes lutte 55 498	PNUD	2 200	0	2 200	2 200	2 036	0	1 500	1 500	0	0	0	0	0	0	0	0
TOTAL LOI DE FINANCES MPFEM		55 498	PNUD	2 200	0	2 200	2 200	2 036	0	1 500	1 500	0	0	0	0	0	0	0	0

CANEVAS DE SUIVI DU FINANCEMENT EXTERIEUR DU BSI AU 1er TRIMESTRE 2017

MINISTERE DE L'EDUCATION NATIONALE

Montant en millions de F CFA

N° RNP	Nom Projets/Programmes	Coût du projet	Nom bailleurs	Montant Accord	Nature du financement			Cumul décaissements au 31/12/2016	Dotation 2017			Etat d'Exécution au 1er Trimestre 2017				Etat d'Exécution Cumulée			
					Prêt	Subv	Total		Prêt	Subv	Total	Prêt	Subv	Total	Taux	Prêt	Subv	Total	Taux
2805	Programme d'urgence Education pour Tous		IDA	20 850	0	20 850	20 850	2 477	0	3 500	3 500	0	875	875	25	0	875	875	25,00
2973	Projet Appui à l'Education Bilingue de Base	13 000	Fond Saoudien	5 000	0	5 000	5 000	0			-								
			BID	7 000	-	7 000	7 000	-	2 000	-	2 000	-	-	-	-	0	0	0	0,00
	Sous Total	13 000		12 000	0	12 000	12 000	-	2 000	-	2 000	-	-	-	-	-	-	-	0,00
2650	Construction Equipement IFM au Mali		KFW	5 772	0	5 772	5 772	0	0	2 000	2 000		500		-	0	500	500	25,00
TOTAL LOI DE FINANCES MEN		13 000	IDA, BID	38 622	0	38 622	38 622	2 477	2 000	5 500	7 500	0	1 375	875	12	0	1 375	1 375	18

CANEVAS DE SUIVI DU FINANCEMENT EXTERIEUR DU BSI AU 1er TRIMESTRE 2017

MINISTERE DE L'ENSEIGNEMENT SUPERIEUR ET DE LA RECHERCHE SCIENTIFIQUE

Montant en millions de F CFA

N° RNP	Nom Projets/Programmes	Coût du projet	Nom bailleurs	Montant Accord	Nature du financement			Cumul décaissements au 31/12/2016	Dotation 2017			Etat d'Exécution au 1er Trimestre 2016				Etat d'Exécution Cumulée			
					Prêt	Subv	Total		Prêt	Subv	Total	Prêt	Subv	Total	Taux	Prêt	Subv	Total	Taux
2972	2865PROJET APPUI AU DEVELOPPEMENT ENSEIGNEMENT SUPERIEUR		BM						0	3 000	3 000		750	750	25			0	0
TOTAL LOI DE FINANCES		0		0	0	0	0	0	0	3 000	3 000	0	750	750	25	0	0	0	0

CANEVAS DE SUIVI DU FINANCEMENT EXTERIEUR DU BSI AU 1er TRIMESTRE 2017

MINISTERE DE L'AMENAGEMENT DU TERRITOIRE ET DE LA POPULATION

Montant en millions de F CFA

N° RNP	Nom Projets/Programmes	Coût du projet	Nom bailleurs	Montant Accord	Nature du financement			Cumul décaissements au 31/12/2016	Dotation 2017			Etat d'Exécution au 1er Trimestre 2017				Etat d'Exécution Cumulée			
					Prêt	Subv	Total		Prêt	Subv	Total	Prêt	Subv	Total	Taux	Prêt	Subv	Total	Taux
2938	Programme Appui Autonomisation Femmes Dividendes Démographique	24865	BM	24 865	24865	0	24865	576	0	3500	3500			0	0,00	0	0	0	0,00
TOTAL LOI DE FINANCES		24 865	BM	24 865	24 865	0	24 865	576	0	3 500	3 500	0	0	0	0,00	0	0	0	0,00

CANEVAS DE SUIVI DU FINANCEMENT EXTERIEUR DU BSI AU 1er TRIMESTRE 2017

MINISTERE DE L'ENERGIE ET DE L'EAU
Montant en millions de F CFA

N° RNP	Nom Projets/Programmes	Coût du projet	Nom bailleurs	Montant Accord	Nature du financement			Cumul décaissements au 31/12/2016	Dotation 2017			Etat d'Exécution au 1er Trimestre 2017				Etat d'Exécution Cumulée			
					Prêt	Subv	Total		Prêt	Subv	Total	Prêt	Subv	Total	Taux	Prêt	Subv	Total	Taux
LOI DE FINANCES																			
2668	Projet construction centre national conduite de dédoublement capacité énergétique	22 489	BOAD	20 000	20 000	0	20 000	21974	5000		5000			0	0	0	0	0	0,00
2975	Projet Electrification Rurale Système Hybrides 30 Villages		BAD		0		0		3500	0	3500			0	0,00	0	0	0	0,00
2868	Projet appui promotion énergie renouvelable (PAPERM)	1 232	FAD	1 500	1 500	1 500	531		343	0	343	0	34	34	9,91	0	34	34	9,91
2575	Projet AEP Bamako-Kabala	25 582	AFD	25 582	25 582	0	25 582	4427	1136		1136	97		97	8,54	97	0	97	8,54
		11 807	UE	11 807	0	11 807	11 807	1397		3975	3975	0	70	70	1,76	0	70	70	1,76
		32 797	BEI	32 797	32 797	0	32 797	6559	3550	0	3550	0	0	0	0,00	0	0	0	0,00
		16 956	BID	16 956	16 956	0	16 956	0	349	0	349	0	0	0	0,00	0	0	0	0,00
		40 000	BM	40 000	40 000	0	40 000	3378	1327	0	1327	814	0	814	61,34	814	0	814	61,34
		38 000	BAD	38 000	38 000	0	38 000	2449	2049	0	2049	231	0	231	11,27	231	0	231	11,27
		7 215	Coop Italie	7 215	0	7 215	7 215	0		114	114	0	0	0	0,00	0	0	0	0,00
	Sous Total	173 589		172 357	153 335	19 022	172 357	20235	8 411	4 089	12 500	1 142	70	1 212	9,70	1142	70	1212	9,70

N° RNP	Nom Projets/Programm	Coût du projet	Nom bailleur	Montant Accord	Nature du financement			Cumul décaissement	Dotation 2017			Etat d'Exécution au 1er Trimestre 2017				Etat d'Exécution Cumulée			
2 577	Program. Nat de Mobilisation des Ressources en Eau /Assainissement Centres Semi Urbains en 1ère,2ème,5ème et 6me régions.	19 128	KFW	18 581	-	18 581	18 581	4 984	-	4 177	4 177			0	-	0	0	-	-
2 996	Projet AEP et Accompagnement Centres Semi Urbains et Rureaux	10 500	BID	8 000	2 500	10 500	13 000	0	0	300	300	0	92	92	30,67	0	92	92	30,67
2 999	PROJET CONSTRUCTION LIAISON DOUBLE TERNE SIKASSO BOUGOUN		BID					0	2500	0	2500			0	0,00	0	0	0	0,00
2741	Programme d'appui aux collectivités territoriales pour l'eau et l'assainissement PACTEA PHASE 2	20 469	FED	20 269	0	20 269	20 269	5 662	0	2 000	2000	0	1 620	1 620	26	0	1620	1 620	81
2795	Electrification villageoise Phase -Energie III	4 676	Inde	2 125	0	2 125	2 125	532	0	900	900	0	100	100	11	0	100	100	11,11
2654	CONSTRUCT° STATION COMPACTE KALABAN KORO / BID		BID					0	1 911	0	1911			0		0	0		
2869	Projet Système hybride électrification rurale SHER	25521	IDA	21338	18726	2612	21338	5717,16	4250	4250	8500	200	151	351	4,73684 2	200	151	351	4,73684 2
1730	ETUDES AMENAGEMENT BARRAGE DE TAOUSSA		BOAD	10 000				930	18 600	3 400	22 000			-	-	-	-	-	-
TOTAL LOI DE FINANCES		277 604	IDA, BOAD, FAD, AFD, UE, BEI, BID, BAD, KFW, UEMOA,	274 170	194 561	74 609	269 170	60 565	44 515	19 116	63 631	1 342	2 067	3 409	5,36	1342	2067	3409	5,36

CANEVAS DE SUIVI DU FINANCEMENT EXTERIEUR DU BSI AU 1er TRIMESTRE 2017
MINISTERE DE L'ECONOMIE ET DES FINANCES

Montant en millions de F CFA

N° RNP	Nom Projets/Programmes	Coût du projet	Nom bailleurs	Montant Accord	Nature du financement			Cumul décaissements au 31/12/2016	Dotation 2017			Etat d'Exécution au 1er Trimestre 2017				Etat d'Exécution Cumulée			
					Prêt	Subv	Total		Prêt	Subv	Total	Prêt	Subv	Total	Taux	Prêt	Subv	Total	Taux
LOI DE FINANCES																			
2 719	Projets filets sociaux JIGISEME JIRI/IDA	35 000	IDA	35000	-	35000		1 311	-	5 000	5 000			-	0,00	-	-	-	0,00
2 732	Projet de reconstruction Relance Economique		IDA					1 005	-	3 000	3 000	-	847	847	28,23	-	847	847	28,23
2 631	Prog. Assistance Technique DFM/MEFB		IDA					404	-	55	55	-	-	-	0,00	-	-	-	0,00
2 630	Programme Assistance Technique CARFIP							338	-	105	105	-	17	17	16,19	-	17	17	16,19
2 632	Programme Assistance Technique DGB							139	-	183	183	-	-	-	0,00	-	-	-	0,00
2 633	Programme Assistance Technique DGI							254	-	41	41	-	-	-	0,00	-	-	-	0,00
2 626	Programme Assistance Technique ARMP							107	-	20	20	-	-	-	0,00	-	-	-	0,00
2 634	Programme Assistance Technique DGMP/DSP							512	-	-	-	-	-	-	#DIV/0!	-	-	-	#DIV/0!
2 635	Programme Assistance Technique DNCF							55	-	-	-	-	-	-	#DIV/0!	-	-	-	#DIV/0!
2 638	Programme Assistance Technique DNTCP							677	-	-	-	-	-	-	#DIV/0!	-	-	-	#DIV/0!
Sous Total Ensemble projets PAT/MEF (RNP 2631 à 2638)		6 000		6 000	-	-	-	2 486	-	404	404	-	17	17	4,21	-	17	17	4,21
2 804	Projet d'Appui à la Gouvernance Economique/FAD		BAD/FAD			2 500		461	3 112	-	3 112			-	0,00	-	-	-	0,00
TOTAL LOI DE FINANCES			IDA	41 000	0	37 500	0	5 263	3 112	8 404	11 516	0	864	864	7,50	-	864	864	7,50

CANEVAS DE SUIVI DU FINANCEMENT EXTERIEUR DU BSI AU 1er TRIMESTRE 2017

MINISTERE DES MALIENS DE L'EXTERIEUR et de L'INTEGRATION

Montant en millions de F CFA

N° RNP	Nom Projets/Programmes	Coût du projet	Nom bailleurs	Montant Accord	Nature du financement			Cumul décaissements au 31/12/2016	Dotation 2017			Etat d'Exécution au 1er Trimestre 2017				Etat d'Exécution Cumulée			
					Prêt	Subv	Total		Prêt	Subv	Total	Prêt	Subv	Total	Taux	Prêt	Subv	Total	Taux
2 384	Appui au Programme Tokten	985	PNUD	300	0	300	300	50	0	750	750	0	23	23	3,07	0	23	23	3,07
TOTAL LOI DE FINANCES		985	PNUD	300	0	300	300	50	0	750	750	0	23	23	3,07	0	23	23	3,07
TOTAL MME		985	PNUD	300	0	300	300	50	0	750	750	0	23	23	3,07	0	23	23	3,07

CANEVAS DE SUIVI DU FINANCEMENT EXTERIEUR DU BSI AU 1er TRIMESTRE 2017

COUR SUPREME

Montant en millions de F CFA

N° RNP	Nom Projets/Programmes	Coût du projet	Nom bailleurs	Montant Accord	Nature du financement			Cumul décaissements au 31/12/2016	Dotation 2017			Etat d'Exécution au 1er Trimestre 2017				Etat d'Exécution Cumulée			
					Prêt	Subv	Total		Prêt	Subv	Total	Prêt	Subv	Total	Taux	Prêt	Subv	Total	Taux
3 058	PROGRAM. ASSISTANCE TECHN./SECT. COMPTE COUR SUPRÊME		Canada			45	45	35	0	19	19			0	0	0	0	0	0
TOTAL LOI DE FINANCES		0	0	0	0	45	45	35	0	19	19	0	0	0	0	0	0	0	0
TOTAL MCS		0	0	0	0	45	45	35	0	19	19	0	0	0	0	0	0	0	0

CANEVAS DE SUIVI DU FINANCEMENT EXTERIEUR DU BSI AU 1er TRIMESTRE 2017

MINISTERE DE LA JUSTICE ET DES DROITS DE L'HOMME

Montant en millions de F CFA

N° RNP	Nom Projets/Programmes	Coût du projet	Nom bailleurs	Montant Accord	Nature du financement			Cumul décaissements au 31/12/2016	Dotation 2017			Etat d'Exécution au 1er Trimestre 2017				Etat d'Exécution Cumulée			
					Prêt	Subv	Total		Prêt	Subv	Total	Prêt	Subv	Total	Taux	Prêt	Subv	Total	Taux
3045	PROJET APPUI SECTEUR JUSTICE AU MALI (PAJM)	158	Canada	158	0	158	158	374			0	0	0	0	#DIV/0!	0	0	0	#DIV/0!
		100	U E	100	0	100	100	100	3 930	0	3 930	0	0	0	0	0	0	0	0
	Total	258		258	0	258	258	474	3 930	0	3 930	0	0	0	0	0	0	0	0
TOTAL LOI DE FINANCES		258	Canada, UE	258	0	258	258	474	3 930	0	3 930	0	0	0	0	0	0	0	0