

DIRECTION NATIONALE DE LA
PLANIFICATION DU DEVELOPPEMENT



BUDGET SPECIAL D'INVESTISSEMENT (BSI) 2022



Septembre 2021

TABLE DES MATIERES

SIGLES ET ABREVIATIONS	3
INTRODUCTION	4
1. PRESENTATION GENERALE	4
2. ANALYSE DU BSI 2022 PAR SOURCE ET PAR NATURE DE FINANCEMENT.....	5
3. ANALYSE DU BSI 2022 PAR MINISTERES/INSTITUTIONS	6
4. ANALYSE DU BSI 2022 PAR SECTEURS DE PLANIFICATION	8
4.1. Ventilation par secteurs de planification	8
4.2. Ventilation par sous-secteurs de planification.....	9
4.2.1. Secteur et sous-secteurs Economie Rurale	9
4.2.2. Secteur et sous-secteurs Infrastructures	11
4.2.3. Secteur et sous-secteurs Secondaire.....	13
4.2.4. Secteur et sous-secteurs Ressources humaines	15
CONCLUSION	18
A N N E X E S	17

Annexe 1 : Structure sectorielle et sous-sectorielle des dépenses et leur financement selon la nature

Annexe 2 : Etat récapitulatif des dépenses et leur financementselon le secteur et le sous-secteur

Annexe 3 : Situation du financement national selon le secteur et le sous-secteur

Annexe 4 : Situation du financement extérieur selon la source par secteur et nature

Annexe 5 : Etat détaillé des projets par secteur et par source de financement

Annexe 6 : Etat détaillé des projets par Ministère et par source de financement

LISTE DES GRAPHIQUES

Graphique 1 : Evolution du BSI de 2020 à 2021 (en millions de FCFA)	5
Graphique 2 : Ventilation du BSI 2021 par nature de financement (en millions de FCFA).....	6
Graphique 3: Répartition du BSI 2021 par secteurs de planification.....	8
Graphique 4 : Répartition des financements intérieur et extérieur par secteur de planification	9
Graphique 5: Ventilation du financement du secteur Economie rurale par sous- secteur (millions de FCFA).....	11
Graphique 6: Ventilation du financement du Secteur Infrastructures par sous- secteurs (millions de FCFA)	13
Graphique 7 : Ventilation du financement du secteur Secondaire par sous-secteur (millions de FCFA)	15

LISTE DES TABLEAUX

Tableau N°1 : Ventilation générale du BSI 2022 (millions de FCFA)	4
Tableau N°2 : Ventilation du BSI 2022 par source et nature de financement (millions de FCFA).....	5
Tableau N°3 : Situation récapitulative du BSI 2022 par Ministères /Institutions (millions de FCFA)	7
Tableau N°4 : Ventilation du BSI par secteurs (million de FCFA)	8
Tableau N°5 : Financement par sous-secteur du Secteur Economie Rurale (millions de FCFA).....	11
Tableau N°6 : Financement par sous-secteur du Secteur Infrastructures (millions de FCFA)	13
Tableau N°7 : Financement par sous-secteurs du Secteur Secondaire (millions de FCFA)	15
Tableau N°8 : Financement par sous-secteur du Secteur Ressources humaines (millions de FCFA)	16

SIGLES ET ABREVIATIONS

Sigle	Définition
BSI	Budget Spécial d'Investissement
CFA	Communauté Française d'Afrique
CMDT	Compagnie Malienne de Développement Textile
CPS	Cellule de Planification et de Statistique
CREDD	Cadre Stratégique pour la Relance Economique et le Développement
CT/CSLP	Cellule technique du Cadre stratégique de lutte contre la pauvreté
DGB	Direction Générale du Budget
DGCC	Direction Générale du Commerce et de la Concurrence
DFM	Direction des Finances et du Matériel
DNPD	Direction Nationale de la Planification du Développement
DRH	Direction des Ressources Humaines
DRPSIAP	Direction Régionale de la Planification, de la Statistique, de l'Informatique, de l'Aménagement et de la Population
FMI	Fonds monétaire international
INSTAT	Institut National de la Statistique
MEF	Ministère de l'Economie et des Finances
ODD	Objectifs de Développement Durable
PAG	Plan d'Action du Gouvernement
PRED	Plan pour la relance durable du Mali
PREM	Plan de réformes de la gestion des finances publiques du Mali
PTF	Partenaires Techniques et Financiers
PTI	Programme Triennal d'Investissement
SIGIP	Système de Gestion Intégrée des Investissements Publics
UEMOA	Union Economique et Monétaire Ouest Africaine

INTRODUCTION

Le Budget Spécial d'Investissement (BSI) 2022 constitue la première tranche annuelle du Programme Triennal d'Investissement (PTI) 2022-2024 et observe par conséquent les mêmes procédures d'élaboration que celui-ci. Il regroupe tous les projets en exécution en 2021 et se poursuivant en 2022 ainsi que les nouveaux projets devant démarrer au cours de l'année 2022.

1. PRESENTATION GENERALE

L'enveloppe prévisionnelle du Programme Triennal d'Investissement (PTI) 2022-2024 se chiffre à 1 287,040 milliards de FCFA dont 484,104 milliards de FCFA constituent la tranche du BSI 2022.

1.1. Evolution du BSI 2022 par rapport au BSI 2021

Le BSI 2022 s'équilibre en ressources et en emplois à la somme de **484,104 milliards** de FCFA contre **570,494 milliards** de FCFA rectifiés en 2021, soit une diminution de **86,390 milliards** de FCFA (-15,14%). Cette diminution s'explique essentiellement par la réduction de l'enveloppe du financement extérieur, suite à la suspension des décaissements de certains Partenaires Techniques et Financiers (PTF). (Cf graphique 1).

Le BSI 2022 finance la mise en œuvre de 439 projets/programmes contre 423 en 2021.

1.2. La ventilation générale du BSI 2022

Le financement du BSI 2022 se répartit entre les ressources intérieures 294,104 milliards (60,75%) et les ressources extérieures 190 milliards (39,25%), contre respectivement 246,294 milliards et 324,200 milliards en 2021. Il se présente comme suit :

Tableau N°1 : Ventilation générale du BSI 2022 (millions de FCFA)

Secteurs de Planification	BSI 2021 Rectifié			BSI 2022		
	Nbre de Projets	Ressources Totales	En %	Nbre de Projets	Ressources Totales	En %
Economie rurale	89	165 424	29,00	86	146 625	30,29
Secondaire	54	157 342	27,58	55	103 720	21,43
Infrastructures	147	175 914	30,84	157	155 130	32,04
Ressources Humaines	133	71 814	12,59	141	78 629	16,24
Total	423	570 494	100	439	484 104	100

Source : DNP/ données SIGIP, 2021

Graphique 1 : Evolution des ressources du BSI 2021 et 2022 (en millions de FCFA)

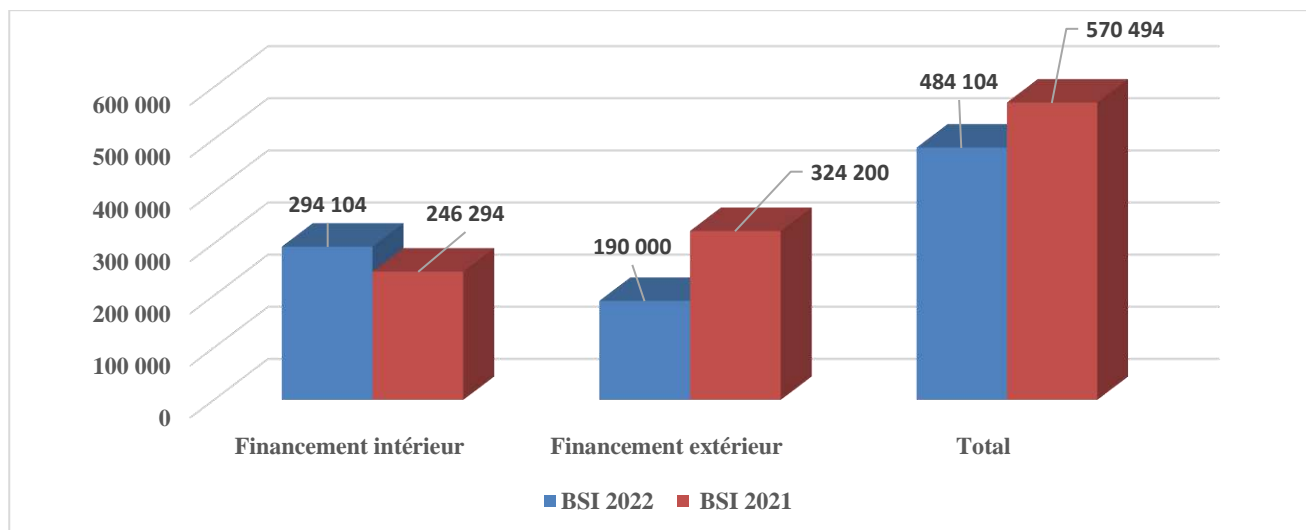

Source : DNP, 2021

Le graphique montre que le financement extérieur du BSI 2022 a enregistré une diminution de **134,200 milliards** de FCFA (41,39%) par rapport au BSI 2021 rectifié contre une augmentation de 47,810 milliards de FCFA (19,41%) du financement intérieur, soit 294,104 milliards de FCFA pour compenser la baisse du financement extérieur.

2. ANALYSE DU BSI 2022 PAR SOURCE ET PAR NATURE DE FINANCEMENT

Les ressources financières prévues pour couvrir les dépenses du BSI 2022, soit **484,104 milliards** de FCFA, proviennent respectivement de l'Intérieur pour **294,104 milliards** de FCFA (**60,75%**) et de l'Extérieur pour **190,000 milliards** de FCFA (**39,25%**). (Cf. Annexe 2).

Le financement intérieur est entièrement assuré par le Budget National. Quant au financement extérieur, il est reparti en **Prêts** pour un montant de **100,000 milliards** de FCFA, soit un taux de **52,63%** et en **Subventions** pour un montant de **90,000 milliards** de FCFA, soit un taux de **47,37%**. (Cf. Annexe 1).

La ventilation du BSI 2022 se présente comme suit :

Tableau N°2 : Ventilation du BSI 2022 par source et par nature de financement (millions de FCFA)

Sources de Financement	Montant (Millions FCFA)	% Source	% Total
Financement Intérieur (F.I.)	294 104	100	60,75
- Budget de l'Etat : Equipement- Investissement	294 104	100	
- Autofinancement	0	0	
- Divers Autres	0	0	
Financement Extérieur (F.E.)	190 000	100	39,25
- Subventions	90 000	47,37	
- Prêts	100 000	52,63	
TOTAL GENERAL (FI+FE)	484 104	100	100

Source : DNP/ données SIGIP, 2021

Le graphique 2 ci-dessous montre que la part des prêts domine légèrement celle des subventions dans

le financement extérieur.

Graphique 2 : Ventilation du BSI 2022 par nature de financement (en millions de FCFA)

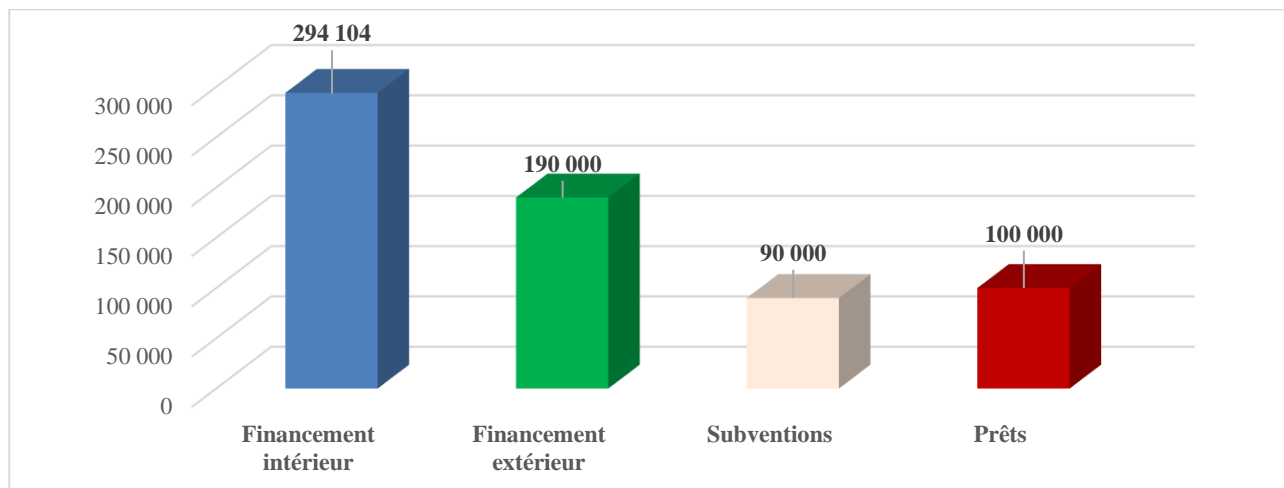

Source : DNP, 2021

3. ANALYSE DU BSI 2022 PAR MINISTÈRES/INSTITUTIONS

Sur l'enveloppe prévisionnelle de 484,104 milliards de FCFA du BSI 2022, le Ministère du Développement Rural enregistre la plus importante enveloppe, soit 101,337 milliards FCFA (sans la ligne nouveaux Projets BSI) pour 62 projets, suivi du Ministère des Transports et des Infrastructures avec 93,549 milliards FCFA pour 50 projets et le Ministère des Mines, de l'Énergie et de l'Eau avec 91,530 milliards FCFA pour 39 projets. Ces trois (3) Ministères représentent 59,16% de l'enveloppe. **(Cf. Annexe 6).**

La situation de certains départements se présente comme suit :

- Ministère de l'Économie et des Finances : 28,867 milliards de FCFA avec 50 projets ;
- Ministère de l'Administration Territoriale et de la Décentralisation : 27,321 milliards de FCFA pour 37 projets ;
- Ministère de la Santé et du Développement Social : 24,720 milliards de FCFA pour 38 projets ;
- Ministère de l'Environnement, de l'Assainissement et du Développement Durable : 15,325 milliards de FCFA avec 26 projets ;
- Ministère de l'Urbanisme, de l'Habitat, des Domaines, de l'Aménagement du Territoire et de la Population : 15,100 milliards de FCFA pour 18 projets ;
- Ministère de la Jeunesse et des Sports : 8,950 milliards de FCFA pour 7 projets ;
- Ministère de l'Enseignement Supérieur et la Recherche Scientifique : 7,200 milliards de FCFA pour 12 projets.

La synthèse des dotations et du nombre de projet par Ministères /Institutions est consignée dans le tableau ci-après.

Tableau N°3 : Situation récapitulative du BSI 2022 par Ministères /Institutions (millions de FCFA)

Ministères / Institutions	Financement Intérieur	Financement Extérieur	Financement Total	Nbre de Projets
Présidence de la République	2 750	0	2 750	3
Primature	800	0	800	4
Cour Constitutionnelle	100	0	100	1
Cour Suprême	800	0	800	1
Conseil Economique Social et Culturel	150	0	150	1
Ministère des Affaires Etrangères et de la Coopération Internationale	2 850	0	2 850	4
Ministère des Maliens Etablis à l'Extérieur et de l'Intégration Africaine	750	0	750	3
Médiateur de la République	150	0	150	1
Ministère de la Justice et des Droits de l'Homme	3 300	0	3 300	3
Ministère de la Sécurité et de la Protection Civile	0	1 000	1 000	1
Ministère de l'Economie et des Finances	23 328	5 539	28 867	50
Ministère du Travail de la Fonction Publique et du Dialogue Social	1 000	0	1 000	2
Ministère de l'Entreprenariat National, de l'Emploi et d la Formation Professionnelle	3 420	2 352	5 772	8
Ministère de la Refondation de l'Etat	250	0	250	1
Ministère de l'Administration Territoriale et de la Décentralisation	22 905	4 416	27 321	37
Ministère des Affaires Religieuses, du Culte et des Coutumes	300	0	300	2
Ministère de l'Industrie et du Commerce	3 960	750	4 710	15
Ministère de l'Education Nationale	5 650	0	5 650	17
Ministère de l'Enseignement Supérieur et de la Recherche Scientifique	7 200	0	7 200	12
Ministère de l'Artisanat, de la Culture, de l'Industrie Hôtelière et du Tourisme	4 370	0	4 370	14
Ministère de la Jeunesse et des Sports	8 950	0	8 950	7
Ministère de la Sante et du Développement Social	24 720	0	24 720	38
Ministère de la Promotion de la Femme de l'Enfant et de la Famille	1 550	693	2 243	10
Ministère des Transports et des Infrastructures	74 320	19 229	93 549	50
Ministère de l'Environnement, de l'Assainissement et du Développement Durable	9 780	5 545	15 325	26
Ministère des Mines, de l'Energie et de l'Eau	19 800	71 730	91 530	39
Ministère de la Communication, de l'Economie Numérique et de la Modernisation de l'Administration	2 100	0	2 100	6
Ministère de l'Urbanisme, de l'Habitat, des Domaines, de l'Aménagement du Territoire et de la Population	13 100	2 000	15 100	18
Ministère du Développement Rural	55 551	73 771	129 322	62
Commissariat à la Sécurité Alimentaire	200	2 975	3 175	3
Total	294 104	190 000	484 104	439

4. ANALYSE DU BSI 2022 PAR SECTEURS DE PLANIFICATION

Le BSI 2022 est dominé par les secteurs **Infrastructures (32,04%)** et **Economie rurale (30,29%)** contre respectivement **30,84%** et **29,00%** en 2021. Ensuite viennent les secteurs **Secondaire** avec **21,43%** contre **27,58%** en 2021 et **Ressources humaines** avec **16,24%** contre **12,59%** en 2021.

4.1. Ventilation par secteurs de planification

L'enveloppe du BSI 2022 est répartie entre les différents secteurs comme suit :

Tableau N°4 : Ventilation du BSI par secteurs (million de FCFA)

SECTEURS	NBRE DE PROJETS	FIN. INTERIEUR	FIN. EXTERIEUR	TOTAL	EN %
Economie rurale	86	64 641	81 984	146 625	30,29
Secondaire	55	24 824	78 896	103 720	21,43
Infrastructures	157	135 901	19 229	155 130	32,04
Ressources Humaines	141	68 738	9 891	78 629	16,24
TOTAUX	439	294 104	190 000	484 104	100

Source : DNP/ données SIGIP, 2021

Graphique 3 : Répartition du BSI 2022 par secteurs de planification

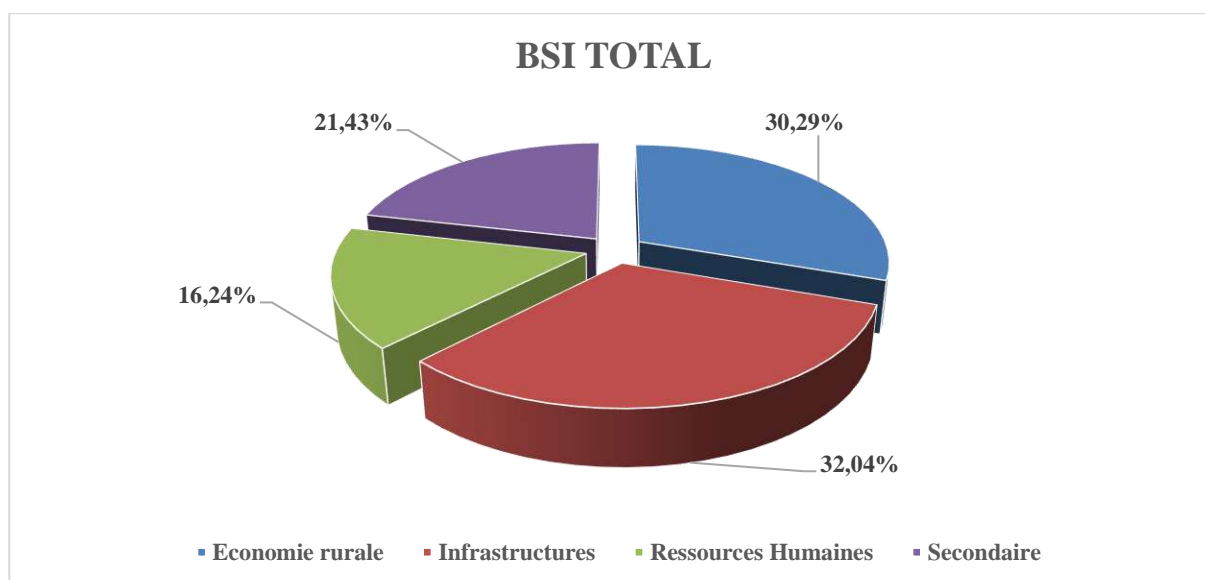

Source : DNP, 2021

Par rapport au financement extérieur, les secteurs **Economie Rurale (43,15%)** et **Secondaire (41,52%)** viennent en tête en 2022 contre respectivement **33,77%** et **41,92%** en 2021. Ils sont suivis respectivement des secteurs **Infrastructures** avec **10,12%** contre **17,06%** en 2021 et **Ressources**

humaines avec **5,21%** contre **7,25%** en 2021.

Le financement extérieur est composé de Prêts, soit 52,63% contre 47,37% de Subventions. Les Prêts sont composés par le secteur **Economie rurale** avec **81,98%** contre **78,90%** pour le secteur **Secondaire** et **19,23%** pour celui des **Infrastructures**. Quant aux Subventions, elles sont composées du secteur **Economie Rurale** (**91,09%**), suivi respectivement des secteurs **Secondaire** avec **87,65%** et **Infrastructures** (**21,37%**). (Cf. Annexe 4).

Concernant le financement intérieur, la priorité est accordée au secteur **Infrastructures** avec **46,21%**. Il est suivi respectivement des secteurs **Ressources humaines** avec **23,37 %** ; **Economie rurale** (**21,98%**) et **Secondaire**, **8,44%**. (Cf. Annexes 3 et 5).

Graphique 4 : Répartition des financements intérieur et extérieur par secteur de planification

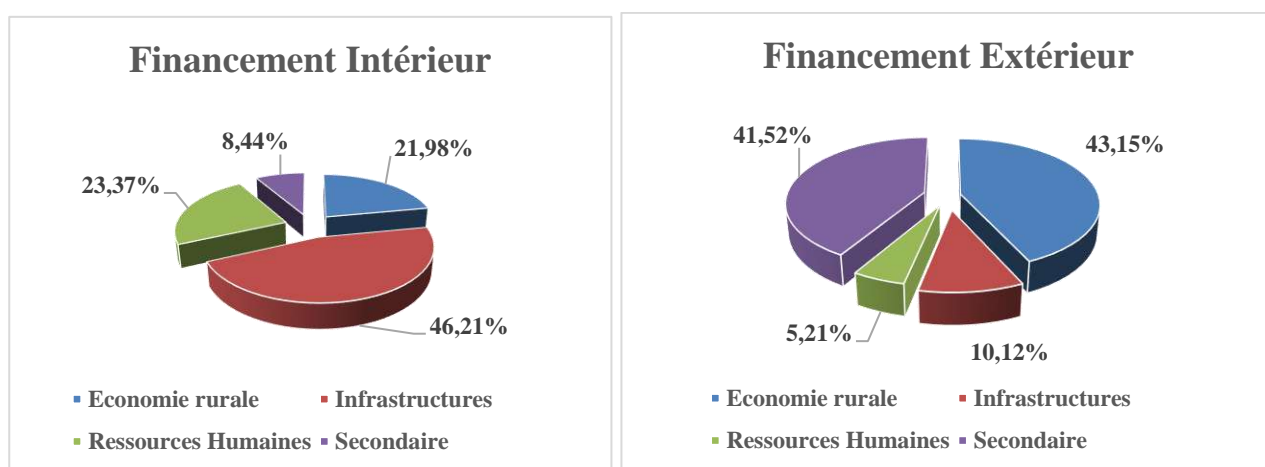

Source : DNP, 2021

4.2. Ventilation par sous-secteurs de planification

4.2.1. Secteur et sous-secteurs Economie Rurale

Dans la répartition sectorielle du BSI 2022, le **Secteur Economie rurale** occupe la deuxième place avec un financement de **146,625 milliards** de FCFA dont **64,641 milliards** de FCFA au titre du financement intérieur, soit un taux de **30,29%**. La part du financement extérieur représente **55,91%** du financement total du secteur et est légèrement dominée par les subventions **56,06%** contre **43,94%** par les Prêts (Cf. Tableau N°5). Le financement du secteur concerne la mise en œuvre de 86 projets/programmes.

Le sous-secteur **Agriculture** avec **75,65%** du secteur regroupe d'importants projets dans le domaine des aménagements hydro agricoles avec un financement intérieur considérable de l'ordre de **110,929 milliards** de FCFA, soit **89,52%**. La part des ressources extérieures dans le financement du sous-secteur est également considérable avec **53,064 milliards** de FCFA, soit **64,72%**.

Le financement du secteur permet la mise en œuvre :

- des contrats plans Etat-Offices de développement rural (Office du Niger (ON), Office Riz Mopti (ORM), Office de Développement Rural de Sélingué (ODRS), Office du Périmètre

Irrigué de Baguinéda (OPIB), Office Riz Ségou (ORS), Office du Moyen Bani (OMB), le Projet d'Appui au Développement du Périmètre (PAD) de Baguinéda ;

- des projets et programmes de développement rural (le Projet Multi-Energies pour la Résilience et la gestion Intégrée des Terroirs au Mali/Projet MERIT, le Projet de Développement Intégré de l'Office Riz Mopti/PDI-ORM, le Projet de Développement Rural Intégré du District de Kita et de ses environs, phase 2 (PDRIK II), le Projet d'Amélioration de la Productivité agricole des petits Exploitants pour l'Afrique subsaharienne (SAPEP), le Projet d'Appui au Développement Rural de Soké 1 (PADER-S1), le Projet d'Appui Régional à l'Initiative pour l'Irrigation au Sahel pour le Mali (PARIIS), l'Irrigation de Proximité dans le Delta Intérieur/IPRODI, IPRO dans les zones de Ménaka et Gao, le Projet d'Appui à la Compétitivité Agro-industrielle au Mali (PACAM), le Projet de Développement de l'Agriculture dans les zones Arides du Mali (PDAZAM) ; des Projets d'Irrigation (IPRO-IRRIGAR III Composantes Sikasso et Koulikoro), le Projet d'Appui Initiative Irrigation Sahel Mali (PAIS-Mali) et le projet d'Appui à la Transition Agro-Ecologique en zone cotonnière du Mali (AgrEco) et le Projet d'Aménagement des Terres/ATI ;
- du Projet de Financement Inclusif des Filières Agricoles (INCLUSIF), du Programme d'Appui aux Filières Agropastorales de Sikasso (PAFA)/MLI 026, le projet de développement des filières horticoles, le Projet N'Débougou (Phase IV), le Projet d'Appui au Développement de l'Office du Niger (PADON) Phase II, le Projet d'extension des aménagements de la plaine de San ouest de 510 ha/Développement rural et Sécurité alimentaire (MLI 021), le Projet de Développement Intégré et de Résilience climatique dans les Plaines du delta 2 (PDIR-PD2), le Projet de Productivité de l'Eau à l'Office du Niger (PRODEAU), les Travaux d'aménagement de 250 ha de la plaine de Togobéré ;
- des programmes d'infrastructures économiques dans le District de Bamako et dans les régions de Kayes, Koulikoro, Sikasso, Ségou et Mopti.

Le sous-secteur **Elevage** occupe la seconde place avec **17,31%** du secteur. Il est composé par les ressources extérieures, **soit 26,79%** du financement total du sous-secteur contre **5,28%** pour les ressources intérieures.

Les principaux Projets/Programmes portent, entre autres, sur :

- le Développement Intégré des Ressources Animales et Aquacoles au Mali (PDIRAAM), l'Appui au Développement de l'Elevage au Mali (PADEL-M), Régional d'Appui au Pastoralisme au Sahel phase II (PRAPS-Mali) et le Développement Durable des Exploitations Pastorales au Sahel Mali (PDDEPS - Mali) ;
- l'appui au Centre National d'Insémination Artificielle et Appui au Renforcement de l'Elevage et de l'économie Pastorale dans la région de Koulikoro (AREPK).

Quant au sous-secteur **Forêts** avec **5,02%** du secteur, il permettra la mise en œuvre des actions relatives à la gestion des ressources naturelles à savoir le Projet du parc de Tienfala, les Programmes de Développement Durable dans le Delta Intérieur du Niger/PDD -DIN II, de Gestion et de Décentralisation des Forêts (GEDEFOR 3)/Promotion des chaînes de valeurs agricoles) ; de changements climatiques, des travaux d'aménagement, de conservation des massifs parcs nationaux (Projet de renforcement de la résilience climatique au Mali (Hydromet) ainsi qu'à la reconstitution des écosystèmes forestiers et le Projet, de gestion communautaire ressources naturelles restauration écosystème aire répartition éléphants et l'Alliance Globale pour le Changement Climatique (AGCC).

Enfin, le sous-secteur **Pêche** avec **2,02%** du secteur se caractérise par la mise en œuvre des Projets

d'Appui au Développement de la filière Halieutique (PAfHA+), et à l'Office de Développement de la Pêche et de l'Aquaculture dans le Delta Intérieur Niger (ODPADIN), du Programme Quinquennal d'Aménagement Aquacole (PQAA) et de l'appui à l'Agence de Gestion du Marché Central à Poissons de Bamako.

Tableau N°5 : Financement par sous-secteur du Secteur Economie Rurale (millions de FCFA)

SOUS-SECTEUR	FINANCEMENT		FIN. INTERIEUR	FIN. EXTERIEUR		
	TOTAL	%	BN	TOTAL	PRETS	SUBVENTIONS
Agriculture	110 929	75,65	57 865	53 064	22 396	30 668
Elevage	25 381	17,31	3 416	21 965	13 627	8 338
Pêche	2 960	2,02	550	2 410	0	2 410
Forêts	7 355	5,02	2 810	4 545	0	4 545
TOTAL	146 625	100,00	64 641	81 984	36 023	45 961

Source : DNP/ données SIGIP, 2021

Graphique 5 : Ventilation du financement du secteur Economie rurale par sous-secteur (millions de FCFA)

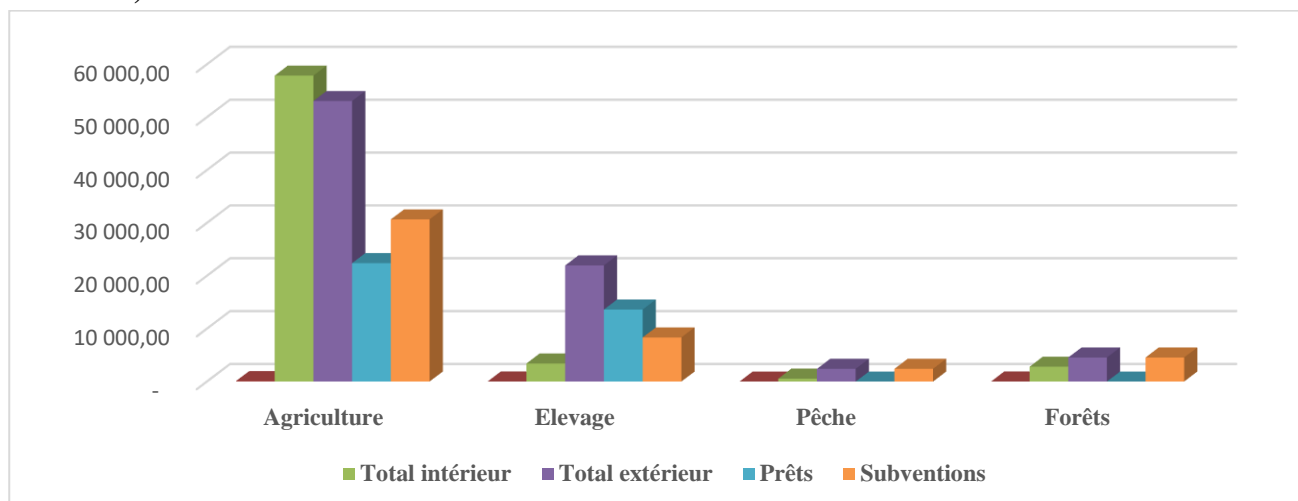

Source : DNP, 2021

4.2.2. Secteur et sous-secteurs Infrastructures

Le secteur **Infrastructures** occupe la première place avec un financement de **155,130 milliards** de FCFA dont **135,901 milliards** de FCFA au titre du financement intérieur (**87,60%**). Ce montant représente **46,21%** du montant total du BSI intérieur 2022. Le financement extérieur représente **10,12%** et est entièrement orienté vers le sous-secteur Moyens routiers (Cf. Tableau N°6). Le financement prend en compte la mise en œuvre de 157 projets/programmes.

Le sous-secteur **Moyens routiers** avec **55,81%** du secteur est financé par les ressources intérieures à hauteur de **77,79%**. Il regroupe d'importants projets relatifs au désenclavement extérieur et intérieur du pays, à savoir :

- la Réhabilitation de la route Sévaré -Gao (Phase I) ;
- la Construction/Bitumage de la Route Sadiola-Soumala ;

- les travaux de construction de la Pénétrante - Phase 2 de la route Bamako -Ségou (tronçon de la route RN6 compris entre le carrefour de Waraba Tiatio vers Baguinéda sur 16 km, construction de 4 passerelles pour piéton et prolongement de caniveaux vers l'exutoire sur 1,5 Km ;
- la Construction/Bitumage du Tronçon urbain RN 27 (Bamako-Koulikoro) du rondpoint Grand Hôtel à Boukassoumbougou ;
- la Construction/Bitumage de la route Diéma –Sandaré ;
- la Construction/Bitumage de la route Tambaga-Manantali (92km) ;
- le Fonds Etudes des Projets Routiers ;
- l'Aménagement en 2x2 voies de la Section Ségou - San sur 7 km de la RN6 ;
- l'Aménagement Voie de la Route Aéroport - Cité Universitaire de Kabala ;
- la Construction/Bitumage de la route Kadiana-Fourou-Kadiolo (95 Km) Bretelle Doumatène-Misseni 50 Km ;
- la Construction/Bitumage de la route Dioïla-Massigui-Koualé-Kébila ;
- la Construction/Bitumage de la route Kayes-Sandaré ;
- la Construction/Réhabilitation de la Route Transsaharienne (RTS)-Phase I ;
- les travaux de réhabilitation de la route Bamako-Kati-Kolokani-Didiéni ;
- les travaux de construction de la voie ceinture Ouest Koulikoro (13,8 km) ;
- les travaux de construction/bitumage de la route Zantiébougou-Kolondiéba-Frontière RCI;
- les travaux de construction/bitumage de la route Kayes-Kéniéba (250 km) ;
- les travaux de construction/bitumage de la route Banconi-Dialakorodji-Safo-Dabani-Nonsombougou ;
- les travaux d'aménagement de la section Sévaré-Mopti de la RN 6, aménagement de 10 km de voirie dont 5 km dans la ville de Mopti et 5 km dans la ville de Sévaré et la construction de la voie de contournement de l'aéroport de Mopti Ambodedjo.

Le sous-secteur **Bâtiments et Equipements** avec **36,18%** du secteur est entièrement financé par les ressources intérieures, les principaux projets/programmes sont entre autres :

- les Programmes de construction de 50 000 logements sociaux et d'acquisition/construction résidences/logements diplomates ;
- les travaux de construction et d'équipement des bâtiments pour l'administration, notamment les sièges de certains services centraux (CPS/DNI, CAISFF, CNREX/BTP, Cité Administrative Régionale de Bougouni DGR, Protocole de la République, CETRU, DNTTMF, DNP/DGB, Direction Emploi/Formation Professionnelle, Immeuble Promotion de la Femme, ONAPUMA, CPS/SANTE/CEPRIS/DRH, DNDC, DGABE, Archives DFM/CADD des Domaines, ANTIM, Hôtel Elevage/Pêche, Hôtel des Finances, la Direction Générale des Douanes, siège INSTAT, DGSE, la DFM/DRH du Ministère en charge de l'Agriculture, l'ABFN, l'ONEF, la DNACPN, l'Institut du Sahel, le Bureau des Domaines de Kati) ;
- les travaux de construction de la nouvelle ENSUP et d'extension de l'Hôpital du Mali ;
- le Programme d'Urgence pour la Relance du Développement des régions du Nord (PURD), les travaux de réhabilitation/équipement des nouvelles régions.

Le sous-secteur **Urbanisme et Habitat** avec **3,32%** du secteur est entièrement financé sur les ressources intérieures. Il est constitué des travaux de construction de la décharge compactée de Noumoubougou, de la réforme foncière sécurisée, des projets d'assainissement et de la prise en charge des ouvrages de l'ANGESEM.

Les autres sous-secteurs occupent au total **4,69%** du secteur.

Tableau N°6 : Financement par sous-secteur du Secteur Infrastructures (millions de FCFA)

SOUS-SECTEURS	FIN TOTAL		FIN INTERIEUR	FIN EXTERIEUR		
	TOTAL	%	BN	TOTAL	PRETS	SUBVENTIONS
Moyens Routiers	86 579	55,81	67 350	19 229	10 359	8 870
Moyens Ferroviaires	0	0	0	0	0	0
Moyens Fluviaux	550	0,35	550	0	0	0
Aéronautique/Météo	2 750	1,77	2 750	0	0	0
Poste/Télécom	300	0,19	300	0	0	0
Topo et Cartographie	2 800	1,80	2 800	0	0	0
Bâtiments et Equipement	56 131	36,18	56 131	0	0	0
Urbanisme et Habitat	5 150	3,32	5 150	0	0	0
Transport/Stockage	870	0,56	870	0	0	0
TOTAL	155 130	100,00	135 901	19 229	10 359	8 870

Source : DNP/ données SIGIP, 2021

Graphique 6 : Ventilation du financement du Secteur Infrastructures par sous-secteurs (millions de FCFA)

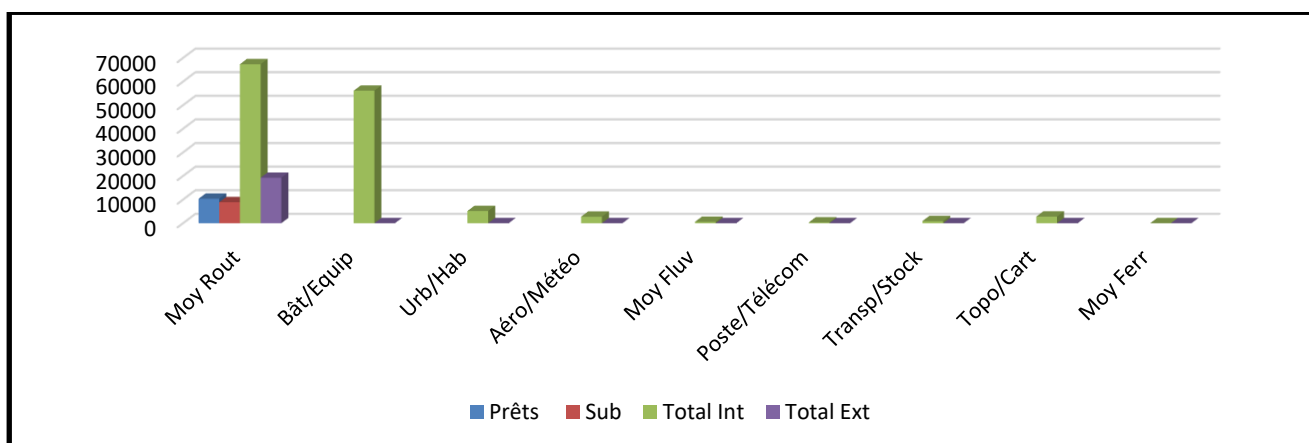

Source : DNP, 2021

Cette ventilation montre que le volume du financement intérieur est orienté essentiellement vers les sous-secteurs **Moyens routiers** et **Bâtiments/équipement** qui représentent respectivement **49,56%** et **41,30%** du volume du financement total intérieur du secteur.

La part du financement extérieur est entièrement orientée vers le sous -secteur **Moyens routiers** et répartie comme suit : les prêts **53,87%** contre **46,13%** pour les subventions.

4.2.3. Secteur et sous-secteurs Secondaire

Dans la répartition sectorielle du BSI 2022, le Secteur **Secondaire** vient en troisième position avec

un financement de **103,720 milliards** de FCFA dont **78,896 milliards** de FCFA au titre du financement extérieur, soit **76,07%** du montant total du financement qui est réparti entre les Prêts pour **64,79%** contre **35,21%** pour les Subventions (Cf Tableau N°7). Le secteur couvre 55 projets/programmes.

Le sous-secteur **Energie** avec **35,03%** des ressources du secteur est financé par l'Extérieur à hauteur de **31,118 milliards** de FCFA, soit **39,44%**. Il est réparti entre les prêts pour **80,72%** contre **19,28%** pour les subventions. Les principales interventions financées sont, entre autres :

- le Programme d'Urgences Sociales d'Accès à l'Energie/Construction Centrales Solaires ;
- l'appui au secteur de l'énergie et les travaux de construction du centre national de conduite de dédoublement des capacités énergétiques de Sotuba, la mise en œuvre des projets d'électrification rurale et villageoise ;
- le démarrage des Projets d'Electrification Villageoise/Energie solaire Phase 4, de Construction de la Centrale hydroélectrique de Djenné, Régional d'accès à l'électricité (PRAE), d'Interconnexion électrique Guinée -Mali (PIEGM) et d'Amélioration du secteur de l'électricité au Mali (PASEM).

Le sous-secteur **Eaux** avec **55,60%** du secteur est largement financé par les ressources extérieures, soit **42,45%** du financement total du sous-secteur. On note, entre autres, les projets et programmes suivants :

- les Projets d'Alimentation en Eau Potable (AEP), de Développement des Infrastructures Durables d'Alimentation en Eau Potable et de mobilisation des ressources en eau en milieu rural/Programme d'urgence et dans la ville de Bamako ;
- le Programme Intégré de Développement et d'Adaptation aux Changements Climatiques dans le Bassin du Niger (PIDACC/BN) ;
- le Projet d'aménagement du barrage de Taoussa ;
- les Projets de protection des berges du fleuve Niger (le Projet de Réhabilitation Economique et Environnementale du Fleuve Niger/ PREFEN et Diarafabé).

Les autres sous-secteurs, à savoir (**Mines/Géologie, Industries/Artisanat et Tourisme**) occupent au total **9,37%** du secteur. Les investissements au niveau de ces sous-secteurs portent sur la mise en œuvre du Projet de gouvernance du secteur des mines, du Programme pour le Développement des Ressources Pétrolières du Mali/PDRPM, la cartographie géologique, le développement de l'Artisanat (Construction de villages artisanaux et du CDAT), la promotion des investissements et du commerce intérieur et extérieur et le renforcement des capacités des acteurs du commerce et de l'industrie.

Tableau N°7 : Financement par sous-secteurs du Secteur Secondaire (millions de FCFA)

SOUS-SECTEURS	FIN. TOTAL		FIN. INTERIEUR	FIN. EXTERIEUR		
	TOTAL	%	BN	TOTAL	PRETS	SUBVENTIONS
Mines / Géologie	4 300	4,15	1 300	3 000	3 000	0
Eaux	57 670	55,60	13 642	44 028	23 000	21 028
Energie	36 328	35,03	5 210	31 118	25 118	6 000
Industrie Artisanat	5 422	5,23	4 672	750	0	750
Tourisme	0	0,00	0	0	0	0
TOTAL GENERAL	103 720	100,00	24 824	78 896	51 118	27 778

Source : DNP/ données SIGIP

Graphique 7 : Ventilation du financement du secteur Secondaire par sous-secteur (millions de FCFA)

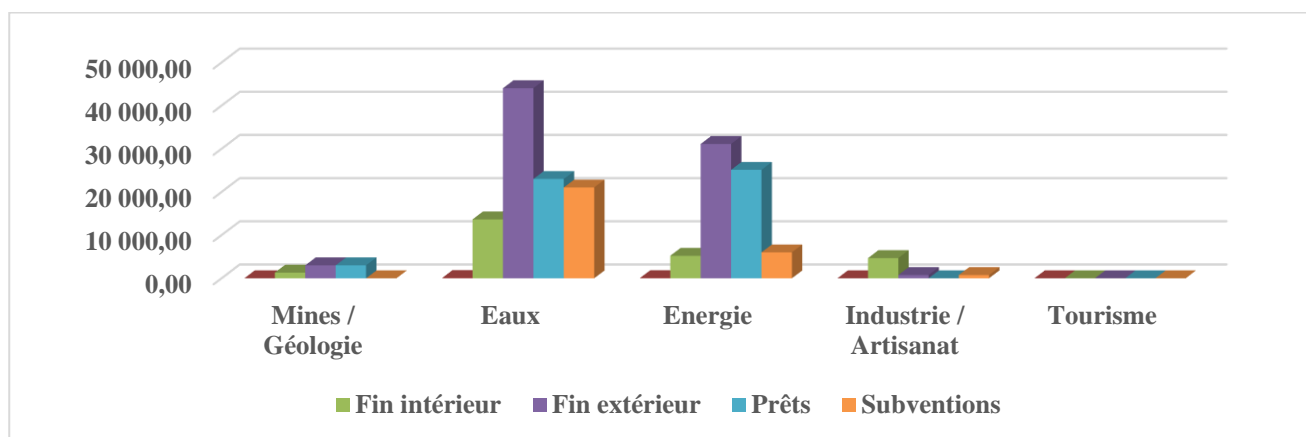

Source : DNP, 2021

Ce graphique montre que le financement extérieur dans ce secteur est important au niveau des deux (02) sous-secteurs (Eaux et Energie) et dépasse largement le financement intérieur. Les prêts sont en tête dans le financement desdits sous-secteurs.

4.2.4. Secteur et sous-secteurs Ressources humaines

Dans la répartition sectorielle du BSI 2022, le Secteur **Ressources humaines** vient en dernière position avec un financement de **78,629 milliards** de FCFA dont **68,738 milliards** de FCFA au titre du financement intérieur, soit **87,42%** du montant total du financement du secteur (Cf. Tableau N°8). Le secteur comprend 141 projets/programmes.

Le sous-secteur **Santé/Affaires Sociales** représente **40,82%** (**31,100 milliards** de FCFA dont **26,100 milliards** de FCFA pour les ressources intérieures). Il regroupe d'importants Projets de rénovation/extension des Centres Hospitaliers Universitaires, des Hôpitaux régionaux, du CNOS, du Centre Régional d'Appareillage Orthopédique et de Rééducation fonctionnelle à Kayes, de l'Hôpital Dermatologie de Bamako et de la DNPSES, des Centres de Santé à travers le renforcement et l'amélioration du plateau technique des structures sanitaires, de promotion et d'autonomisation des femmes. Il comprend également la mise en œuvre du Programme filets sociaux.

Concernant le sous-secteur **Education et Formation** avec **18,95%** du secteur, il est entièrement financé par les ressources intérieures et assure la mise en œuvre des projets/programmes de construction et d'équipement d'infrastructures scolaires, secondaires et universitaires (salles de classes, Lycées, IFM, Universités, Facultés, Bibliothèque Universitaire Centrale, IPR/IFRA de Katibougou, Ecole Africaine des Mines) et le renforcement des capacités par la formation.

Le sous-secteur **Administration, Plan, Finances** avec **18,17%** du secteur est largement financé par les ressources intérieures, soit **89,23%** (**12,748 milliards** de FCFA). Il couvre les projets/programmes de renforcement de capacités des structures (PACEM, ONDD, CDI, DGI, appui à l'ODHD, INSTAT), les projets d'appui aux Directions/Cellules, l'interconnexion des bases de données du MEF, le fonds d'études et de préparation des projets d'investissements.

Le sous-secteur **Culture/arts/sport** représentent **14,14%** du financement du secteur et sont entièrement financés par les ressources intérieures. Les investissements au niveau de ce sous-secteur portent sur des actions de promotion culturelle (CICB, Direction Nationale de l'Action Culturelle, Mémorial Modibo Keita, Parcs publics et Monuments, Maison Africaine de la Photographie, Musée National) et des travaux de construction/réhabilitation des infrastructures sportives et la mise en œuvre du Programme National de la Promotion de la Jeunesse (PNPJ).

Quant aux autres sous-secteurs **Emploi/travail** et **Information**, ils représentent au total **7,91%** du secteur. Le financement du sous-secteur **Emploi/travail** est composé par les ressources extérieures à hauteur de **2,352 milliards de FCFA**. Ces ressources financent les Projets de formation, d'apprentissage et d'insertion des jeunes, notamment, l'appui à l'insertion économique professionnelle et renforcement de la résilience des jeunes en milieu rural, à la Formation Professionnelle et l'Insertion à l'Entrepreneuriat des Jeunes Ruraux (FIER), à la Formation et à l'Insertion Professionnelle (PFIP) et les constructions des Centres de Formation Professionnelle et de la communication spécifiquement, le renforcement des infrastructures de l' AGETIC, l'ORTM, de l'ANCD.

Tableau N°8 : Financement par sous-secteur du Secteur Ressources humaines (millions de FCFA)

SOUS-SECTEURS	FIN. TOTAL		FIN. INT.	FIN. EXTERIEUR		
	TOTAL	%	BN	TOTAL	PRETS	SUBVENTIONS
Emploi/ Travail	4 672	5,94	2 320	2 352	500	1 852
Education/ Formation	14 900	18,95	14 900	0	0	0
Santé/ Affaires Sociales	32 100	40,82	26 100	6 000	2 000	4 000
Culture/ Art/ Sport	11 120	14,14	11 120	0	0	0
Information	1 550	1,97	1 550	0	0	0
Administration/Plan/Finances	14 287	18,17	12 748	1 539	0	1 539
TOTAL	78 629	100,00	68 738	9 891	2 500	7 391

Source : DNP/ données SIGIP, 2021

Le tableau ci-dessus montre que les ressources extérieures contribuent au financement de trois (03) sous-secteurs (Emploi/Travail, Santé/Affaires Sociales et Administration/Plan/Finances).

Graphique 8 : Ventilation du financement du secteur Ressources humaines par sous-secteur (millions de FCFA)

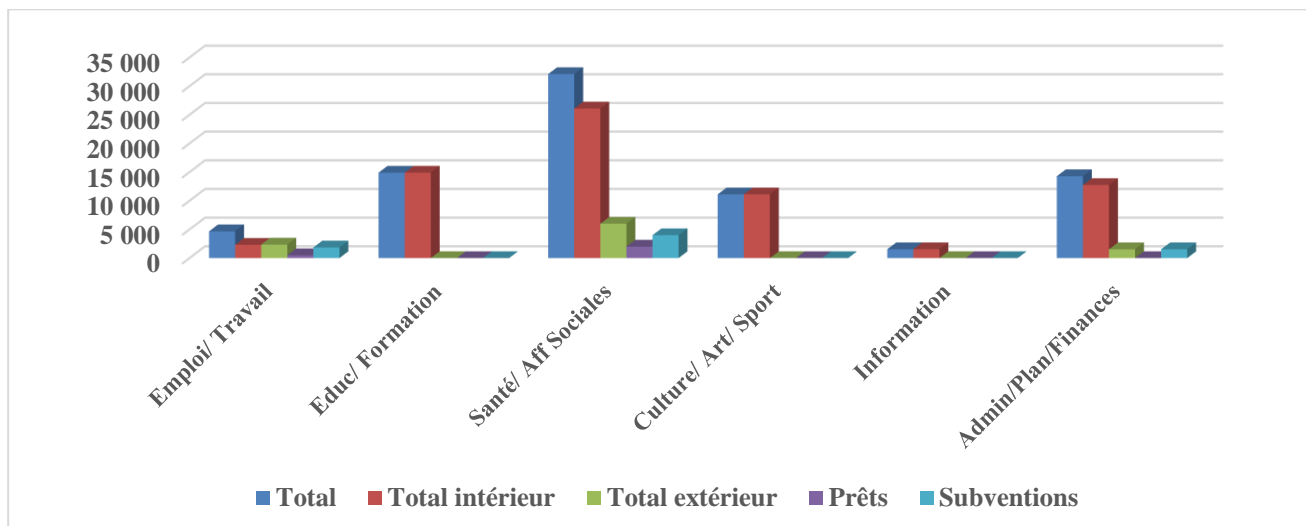

Source : DNP, 2021

Ce graphique indique que le financement Extérieur est considérable au niveau de deux (02) principaux sous-secteurs (Santé/Affaires sociales et Emploi/Travail) avec une part importante pour les subventions.

CONCLUSION

Au Mali, des financements importants sont consentis chaque année par l'Etat et les Partenaires Techniques et Financiers (PTF) à travers le Budget Spécial d'Investissement (BSI) pour la mise en œuvre des politiques publiques de développement par le biais des Projets/Programmes en vue de stimuler la croissance économique et d'améliorer les conditions de vie des populations.

Le BSI 2022 s'inscrit dans la mise en œuvre du Cadre Stratégique pour la Relance Economique et le Développement Durable (CREDD) 2019-2023 ainsi que de l'Accord pour la Paix et la Réconciliation au Mali issu du processus d'Alger.

Il est nécessaire de rappeler que le BSI 2022 a été élaboré avec un certain nombre de contraintes dont :

- la crise sanitaire liée à la pandémie du COVID 19 ;
- la suspension des décaissements de certains Partenaires Techniques et Financiers (PTF) ;
- les crises sociopolitiques et sécuritaires ;
- le niveau limité des ressources financières de l'Etat ;
- le niveau élevé des engagements de l'Etat consignés dans les conventions de financement ;
- le nombre élevé d'avenants, dûs le plus souvent, aux insuffisances constatées dans la préparation des projets (études insuffisantes, retard dans la finalisation des travaux, coûts supplémentaires non prévus et non anticipés dans le BSI) ;
- le vieillissement du portefeuille (caractère récurrent) de certains Projets/Programmes.

Pour une meilleure efficacité des dépenses d'investissement en vue de stimuler la croissance économique et d'améliorer les conditions de vie des populations, il est nécessaire d'améliorer la qualité des Projets/Programmes à l'entrée, de veiller à leur soutenabilité budgétaire et d'assurer le suivi régulier de leur mise en œuvre.

A N N E X E S

Annexe 1 : Structure sectorielle et sous-sectorielle des dépenses et leur financement selon la nature



PTI 2022 - 2024

BUDGET SPECIAL D'INVESTISSEMENT 2022
TABLEAU RECAPITULATIF DES DEPENSES ET LEUR FINANCEMENT SELON LE SECTEUR ET LE SOUS SECTEUR
(Les montants sont en millions de CFA)

S E C T E U R S	Exécution du budget 2021			Autorisation de prog/AP-AE 2022 - 2024	DEPENSES 2022			FINANCEMENT INTERIEUR 2022				FINANCEMENT EXTERIEUR 2022		
	Prévision budget.	Estimat. d'exécut.	Ecart (en %)		Total	Formation Capital	Autres dépenses	Total	Budget Nat.	Auto Financ.	Divers Autres	Total	Prêts	Subvent.
Economie rurale	165 127	148 069	-0	315 505	146 625	146 625	0	64 641	64 641	0	0	81 984	36 023	45 961
Agriculture	124 323	111 637	-0	197 884	110 929	110 929	0	57 865	57 865	0	0	53 064	22 396	30 668
Elevage	32 134	28 531	-0	98 345	25 381	25 381	0	3 416	3 416	0	0	21 965	13 627	8 338
Pêche	1 294	1 294	0	5 185	2 960	2 960	0	550	550	0	0	2 410	0	2 410
Forêts	7 376	6 607	-0	14 091	7 355	7 355	0	2 810	2 810	0	0	4 545	0	4 545
Secondaire	157 342	123 316	-1	208 169	103 720	103 720	0	24 824	24 824	0	0	78 896	51 118	27 778
Mines et Géologie	3 352	2 926	-0	5 400	4 300	4 300	0	1 300	1 300	0	0	3 000	3 000	0
Eaux	68 211	49 331	-0	114 471	57 670	57 670	0	13 642	13 642	0	0	44 028	23 000	21 028
Energie	82 699	67 979	-0	76 532	36 328	36 328	0	5 210	5 210	0	0	31 118	25 118	6 000
Industrie / Artisanat	3 080	3 080	0	11 766	5 422	5 422	0	4 672	4 672	0	0	750	0	750
Tourisme	0	0	0	0	0	0	0	0	0	0	0	0	0	0
Infrastructures	173 914	141 662	-0	565 733	155 130	155 130	0	135 901	135 901	0	0	19 229	10 359	8 870
Moyens routiers	128 245	97 269	-0	362 013	86 579	86 579	0	67 350	67 350	0	0	19 229	10 359	8 870
Moyens ferroviaires	0	0	0	0	0	0	0	0	0	0	0	0	0	0
Moyens fluviaux	475	475	0	1 450	550	550	0	550	550	0	0	0	0	0
Aéronautique / Météo	2 087	2 087	0	7 150	2 750	2 750	0	2 750	2 750	0	0	0	0	0
Poste / Télécommunication	219	219	0	900	300	300	0	300	300	0	0	0	0	0
Topo et Cartographie	1 625	1 625	0	8 550	2 800	2 800	0	2 800	2 800	0	0	0	0	0
Bâtiments et Equipement	35 558	34 282	-0	162 994	56 131	56 131	0	56 131	56 131	0	0	0	0	0
Urbanisme et Habitat	4 708	4 708	0	19 750	5 150	5 150	0	5 150	5 150	0	0	0	0	0
Transport / Stockage	997	997	0	2 926	870	870	0	870	870	0	0	0	0	0
Ressources Humaines	72 014	68 818	-0	197 633	78 629	76 790	1 839	68 738	68 738	0	0	9 891	2 500	7 391
Emploi / Travail	6 534	6 164	-0	6 972	4 672	4 672	0	2 320	2 320	0	0	2 352	500	1 852
Education / Formation	13 075	10 742	-0	39 390	14 900	14 900	0	14 900	14 900	0	0	0	0	0



Santé / Affaires sociales	36 599	36 329	-0	91 400	32 100	32 100	0	26 100	26 100	0	0	6 000	2 000	4 000
Culture / Art / Sport	3 238	3 238	0	18 900	11 120	11 120	0	11 120	11 120	0	0	0	0	0
Information	760	637	-0	4 200	1 550	1 550	0	1 550	1 550	0	0	0	0	0
Administration / Plan et Finances	11 808	11 708	-0	36 771	14 287	12 448	1 839	12 748	12 748	0	0	1 539	0	1 539
Total	568 397	481 865	-2	1 287 040	484 104	482 265	1 839	294 104	294 104	0	0	190 000	100 000	90 000

Annexe 2 : Etat récapitulatif des dépenses et leur financement selon le secteur et le sous-secteur



PTI 2022 - 2024

BUDGET SPECIAL D'INVESTISSEMENT 2022
STRUCTURE SECTORIELLE ET SOUS-SECTORIELLE DES DEPENSES ET DE LEUR FINANCEMENT
(Les montants sont en millions de CFA)

S E C T E U R S	Exécution du budget 2021			Autorisation de prog/AP-AE 2022 - 2024			DEPENSES 2022			FINANCEMENT INTERIEUR 2022			FINANCEMENT EXTERIEUR 2022		
	Prévision budget.	Estimat. d'exécut.	Ecart (en %)	Montant	% Sect.	% Tot.	Montant	% Sect.	% Tot.	Montant	% Sect.	% Tot.	Montant	% Sect.	% Tot.
Economie rurale	165 127	100	-10,33	315 505	100,00	24,51	146 625	100,00	30,29	64 641	100,00	21,98	81 984	100,00	43,15
Agriculture	124 323	111 637	-0,10	197 884	62,72	15,38	110 929	75,65	22,91	57 865	89,52	19,68	53 064	64,72	27,93
Elevage	32 134	28 531	-0,11	98 345	31,17	7,64	25 381	17,31	5,24	3 416	5,28	1,16	21 965	26,79	11,56
Pêche	1 294	1 294	0,00	5 185	1,64	0,40	2 960	2,02	0,61	550	0,85	0,19	2 410	2,94	1,27
Forêts	7 376	6 607	-0,10	14 091	4,47	1,09	7 355	5,02	1,52	2 810	4,35	0,96	4 545	5,54	2,39
Secondaire	157 342	100	-21,63	208 169	100,00	16,17	103 720	100,00	21,43	24 824	100,00	8,44	78 896	100,00	41,52
Mines et Géologie	3 352	2 926	-0,13	5 400	2,59	0,42	4 300	4,15	0,89	1 300	5,24	0,44	3 000	3,80	1,58
Eaux	68 211	49 331	-0,28	114 471	54,99	8,89	57 670	55,60	11,91	13 642	54,95	4,64	44 028	55,81	23,17
Energie	82 699	67 979	-0,18	76 532	36,76	5,95	36 328	35,03	7,50	5 210	20,99	1,77	31 118	39,44	16,38
Industrie / Artisanat	3 080	3 080	0,00	11 766	5,65	0,91	5 422	5,23	1,12	4 672	18,82	1,59	750	0,95	0,39
Tourisme	0	0	0,00	0	0,00	0,00	0	0,00	0,00	0	0,00	0,00	0	0,00	0,00
Infrastructures	173 914	100	-18,54	565 733	100,00	43,96	155 130	100,00	32,04	135 901	100,00	46,21	19 229	100,00	10,12
Moyens routiers	128 245	97 269	-0,24	362 013	63,99	28,13	86 579	55,81	17,88	67 350	49,56	22,90	19 229	100,00	10,12
Moyens ferroviaires	0	0	0,00	0	0,00	0,00	0	0,00	0,00	0	0,00	0,00	0	0,00	0,00
Moyens fluviaux	475	475	0,00	1 450	0,26	0,11	550	0,35	0,11	550	0,40	0,19	0	0,00	0,00
Aéronautique / Météo	2 087	2 087	0,00	7 150	1,26	0,56	2 750	1,77	0,57	2 750	2,02	0,94	0	0,00	0,00
Poste / Télécommunication	219	219	0,00	900	0,16	0,07	300	0,19	0,06	300	0,22	0,10	0	0,00	0,00
Topo et Cartographie	1 625	1 625	0,00	8 550	1,51	0,66	2 800	1,80	0,58	2 800	2,06	0,95	0	0,00	0,00
Bâtiments et Equipement	35 558	34 282	-0,04	162 994	28,81	12,66	56 131	36,18	11,59	56 131	41,30	19,09	0	0,00	0,00
Urbanisme et Habitat	4 708	4 708	0,00	19 750	3,49	1,53	5 150	3,32	1,06	5 150	3,79	1,75	0	0,00	0,00
Transport / Stockage	997	997	0,00	2 926	0,52	0,23	870	0,56	0,18	870	0,64	0,30	0	0,00	0,00
Ressources Humaines	72 014	100	-4,44	197 633	100,00	15,36	78 629	100,00	16,24	68 738	100,00	23,37	9 891	100,00	5,21
Emploi / Travail	6 534	6 164	-0,06	6 972	3,53	0,54	4 672	5,94	0,97	2 320	3,38	0,79	2 352	23,78	1,24
Education / Formation	13 075	10 742	-0,18	39 390	19,93	3,06	14 900	18,95	3,08	14 900	21,68	5,07	0	0,00	0,00



Santé / Affaires sociales	36 599	36 329	-0,01	91 400	46,25	7,10	32 100	40,82	6,63	26 100	37,97	8,87	6 000	60,66	3,16
Culture / Art / Sport	3 238	3 238	0,00	18 900	9,56	1,47	11 120	14,14	2,30	11 120	16,18	3,78	0	0,00	0,00
Information	760	637	-0,16	4 200	2,13	0,33	1 550	1,97	0,32	1 550	2,25	0,53	0	0,00	0,00
Administration / Plan et Finances	11 808	11 708	-0,01	36 771	18,61	2,86	14 287	18,17	2,95	12 748	18,55	4,33	1 539	15,56	0,81
Total	568 397	481 865	-15,22	1 287 040		100,00	484 104		100,00	294 104		100,00	190 000		100,00

Annexe 3 : Situation du financement national selon le secteur et le sous-secteur



PTI 2022 - 2024
BUDGET SPECIAL D'INVESTISSEMENT 2022
SITUATION DU FINANCEMENT NATIONAL SELON LE SECTEUR ET LE SOUS SECTEUR
(Les montants sont en millions de CFA)

SECTEURS	BUDGET NAT. 2022							Total
	Total	Budget Equipement	PSTE	COLLECTIVE	COMMUNALE	Autofinancement	Divers Autres	
Economie rurale	64 641	64 641	0	0	0	0	0	64 641
Agriculture	57 865	57 865	0	0	0	0	0	57 865
Elevage	3 416	3 416	0	0	0	0	0	3 416
Pêche	550	550	0	0	0	0	0	550
Forêts	2 810	2 810	0	0	0	0	0	2 810
Secondaire	24 824	24 824	0	0	0	0	0	24 824
Mines et Géologie	1 300	1 300	0	0	0	0	0	1 300
Eaux	13 642	13 642	0	0	0	0	0	13 642
Energie	5 210	5 210	0	0	0	0	0	5 210
Industrie / Artisanat	4 672	4 672	0	0	0	0	0	4 672
Tourisme	0	0	0	0	0	0	0	0
Infrastructures	135 901	135 901	0	0	0	0	0	135 901
Moyens routiers	67 350	67 350	0	0	0	0	0	67 350
Moyens ferroviaires	0	0	0	0	0	0	0	0
Moyens fluviaux	550	550	0	0	0	0	0	550
Aéronautique / Météo	2 750	2 750	0	0	0	0	0	2 750
Poste / Télécommunication	300	300	0	0	0	0	0	300
Topo et Cartographie	2 800	2 800	0	0	0	0	0	2 800
Bâtiments et Equipement	56 131	56 131	0	0	0	0	0	56 131
Urbanisme et Habitat	5 150	5 150	0	0	0	0	0	5 150
Transport / Stockage	870	870	0	0	0	0	0	870



SOUS-SECTEURS	Total	Budget Equipement	PSTE	COLLECTIVITE	COMMUNAUTE	Autofinancement	Divers Autres	Total
Ressources Humaines	68 738	68 738	0	0	0	0	0	68 738
Emploi / Travail	2 320	2 320	0	0	0	0	0	2 320
Education / Formation	14 900	14 900	0	0	0	0	0	14 900
Santé / Affaires sociales	26 100	26 100	0	0	0	0	0	26 100
Culture / Art / Sport	11 120	11 120	0	0	0	0	0	11 120
Information	1 550	1 550	0	0	0	0	0	1 550
Administration / Plan et Finances	12 748	12 748	0	0	0	0	0	12 748
Total	294 104	294 104	0	0	0	0	0	294 104

Annexe 4 : Situation du financement extérieur selon la source par secteur et nature



PTI 2022 - 2024

**BUDGET SPECIAL D'INVESTISSEMENT 2022
REPARTITION DU FINANCEMENT EXTERIEUR SELON LA SOURCE PAR SECTEUR ET NATURE
(Les montants sont en millions de CFA)**

DONATEURS	Economie rurale			Secondaire			Infrastructures			Ressources Humaines			ENSEMBLE SECTEURS		
	Subvent.	Prêts	Total	Subvent.	Prêts	Total	Subvent.	Prêts	Total	Subvent.	Prêts	Total	Subvent.	Prêts	Total
AFD	2 138	0	2 138	0	0	0	0	0	0	0	4 000	4 000	2 138	4 000	6 138
AFD/BOAD/BID/FSD	0	0	0	0	0	0	0	0	0	0	10 000	10 000	0	10 000	10 000
B.A.D	0	0	0	6 870	0	6 870	0	0	0	1 000	0	1 000	7 870	0	7 870
BAD	760	6 893	7 653	0	7 359	7 359	1 539	0	1 539	695	7 090	7 785	2 994	21 342	24 336
BAD/BOAD/BEI	0	0	0	0	0	0	0	0	0	0	12 000	12 000	0	12 000	12 000
Belgique	1 590	0	1 590	0	0	0	0	0	0	4 416	0	4 416	6 006	0	6 006
BID	0	10 000	10 000	0	0	0	0	0	0	0	4 921	4 921	0	14 921	14 921
B.M.	5 627	0	5 627	0	0	0	0	0	0	0	1 000	1 000	5 627	1 000	6 627
BM	5 950	12 978	18 928	0	0	0	4 000	2 000	6 000	6 000	6 900	12 900	15 950	21 878	37 828
BOAD	0	0	0	0	3 000	3 000	0	0	0	0	1 800	1 800	0	4 800	4 800
Canada	4 000	0	4 000	0	0	0	0	0	0	0	0	0	4 000	0	4 000
Danemark	750	0	750	0	0	0	0	0	0	0	0	0	750	0	750
ESPAGNE	593	0	593	0	0	0	0	0	0	0	0	0	593	0	593
FAT	0	0	0	0	0	0	0	0	0	813	0	813	813	0	813
FEM	691	0	691	0	0	0	0	0	0	0	0	0	691	0	691
F.I.D.A	4 294	0	4 294	0	0	0	500	0	500	0	0	0	4 794	0	4 794
FIDA	0	4 294	4 294	0	0	0	0	500	500	0	0	0	0	4 794	4 794
Fonds Abou Dabi	0	0	0	0	0	0	0	0	0	0	3 407	3 407	0	3 407	3 407
Fonds Vert Climat	0	0	0	0	0	0	0	0	0	685	0	685	685	0	685
FSD	0	0	0	0	0	0	0	0	0	1 000	0	1 000	1 000	0	1 000
Italie	0	1 858	1 858	0	0	0	0	0	0	0	0	0	0	1 858	1 858
KfW	9 855	0	9 855	0	0	0	0	0	0	8 091	0	8 091	17 946	0	17 946



DONATEURS	Economie rurale			Secondaire			Infrastructures			Ressources Humaines			ENSEMBLE SECTEURS		
	Subvent.	Prêts	Total	Subvent.	Prêts	Total	Subvent.	Prêts	Total	Subvent.	Prêts	Total	Subvent.	Prêts	Total
Lux-Dév	2 500	0	2 500	0	0	0	1 352	0	1 352	0	0	0	3 852	0	3 852
Norvège	721	0	721	0	0	0	0	0	0	0	0	0	721	0	721
Pays-Bas	277	0	277	0	0	0	0	0	0	1 700	0	1 700	1 977	0	1 977
PNUD	0	0	0	0	0	0	0	0	0	750	0	750	750	0	750
Suède	2 600	0	2 600	0	0	0	0	0	0	400	0	400	3 000	0	3 000
Suisse	288	0	288	0	0	0	0	0	0	0	0	0	288	0	288
UE	3 327	0	3 327	2 000	0	2 000	0	0	0	2 228	0	2 228	7 555	0	7 555
ENSEMBLE SECTEURS	45 961	36 023	81 984	8 870	10 359	19 229	7 391	2 500	9 891	27 778	51 118	78 896	90 000	100 000	190 000

Annexe 5 : Etat détaillé des projets par secteur et par source de financement



PTI 2022 - 2024

BUDGET SPECIAL D'INVESTISSEMENT 2022
PRESENTATION DETAILLEE DES PROJETS SELON LE SECTEUR ET LE SOUS SECTEUR
(Les montants sont en millions de CFA)

SECTEUR		Economie rurale					SOUS-SECTEUR				Agriculture						
		Exécution du budget 2021			Autorisation de prog/AP-AE	DEPENSES 2022			FINANCEMENT INTERIEUR 2022			FINANCEMENT EXTERIEUR 2022					
RNP	INTITULE DU PROJET	ORGANISME DEXECUTION	Prévision budget.	Estimat. d'exécut.	Ecart (en %)	2022 - 2024	Total	Formation Capital	Autres depenses	Total	Budget Nat.	Auto Financ.	Divers Autres	Total	Prêts	Subvent.	Sources
2250	CONTRAT PLAN ETAT/OHVN	MINISTERE DU DEVELOPPEMENT RURAL / CABINET	145	145	0	900	300	300	0	300	300	0	0	0	0	0	
2433	PROGRAMME APPUI DIVERSIFICATION VALORISATION FILIERE PORTEUSE	MINISTERE DE LA PROMOTION DE LA FEMME DE L'ENFANT ET DE LA FAMILLE / DIRECTION NAT. PROMOT. DE LA FEMME	85	85	0	100	100	100	0	100	100	0	0	0	0	0	
2480	PROGRAMME DEVELOPPEMENT IRRIGATION AU MALI	MINISTERE DU DEVELOPPEMENT RURAL / DIRECTION NATIONALE DU GENIE RURAL	8 215	8 215	0	9 600	8 200	8 200	0	2 000	2 000	0	0	6 200	6 200	0	BAD
2571	PROJET APPUI MISE EN OEUVRE ENQUETE AGRICOLE CONJONCTURE (EAC)	MINISTERE DU DEVELOPPEMENT RURAL / CELLULE DE PLANIFICATION & STATISTIQUE	304	304	0	1 500	500	500	0	500	500	0	0	0	0	0	
2684	PROJET DEVELOPPEMENT INTEGRE KITA PHASE 2	MINISTERE DU DEVELOPPEMENT RURAL / DIRECTION NATIONALE DE L'AGRICULTURE	1 154	1 291	0	140	140	140	0	140	140	0	0	0	0	0	BID
2687	CONTRAT PLAN ETAT /OFFICE DEVELOPPEMENT RURAL SELINGUE	MINISTERE DU DEVELOPPEMENT RURAL / CABINET	321	321	0	1 050	350	350	0	350	350	0	0	0	0	0	
2709	ADAPTATION AGRICULTURE ELEVAGE CHANGEMENT CLIMATIQUE	MINISTERE DU DEVELOPPEMENT RURAL / CABINET	861	861	0	2 483	891	891	0	170	170	0	0	721	0	721	Norvège
2765	PROJET AMELIORATION PRODUCTIVITE AGRICOLES SS EXPOIT AFR SUD SAHARIEN	MINISTERE DU DEVELOPPEMENT RURAL / POJ. AMEL. PRODTVITE AGR. SS. EXPOIT. AFR. SUD SAHARIEN	1 579	27	-1	40	40	40	0	40	40	0	0	0	0	0	



SECTEUR		Economie rurale					SOUS-SECTEUR			Agriculture				FINANCEMENT EXTERIEUR 2022			Sources
RNP	INTITULE DU PROJET	ORGANISME DEEXECUTION	Exécution du budget 2021			Autorisation de prog/AP-AE 2022 - 2024	DEPENSES 2022			FINANCEMENT INTERIEUR 2022				Total	Prêts	Subvent.	
			Prévision budget.	Estimat. d'exécut.	Ecart (en %)		Total	Formation Capital	Autres depenses	Total	Budget Nat.	Auto Financ.	Divers Autres				
2807	PROJ. RENFORC.SECU. ALIMENT. DVPT CULT IRRIG (PRESA-DCI)	MINISTERE DU DEVELOPPEMENT RURAL / CABINET	81	81	0	1 700	500	500	0	500	500	0	0	0	0	0	
2809	PROJ RENFORC. SECU. ALIMENT. NUTRIT REGION KOULIKORO (PRESAN-KL)	MINISTERE DU DEVELOPPEMENT RURAL / CABINET	71	71	0	600	200	200	0	200	200	0	0	0	0	0	
2849	RECENSEMENT GENERAL AGRICOLE ELEVAGE & PECHE	MINISTERE DU DEVELOPPEMENT RURAL / CABINET	228	228	0	900	450	450	0	450	450	0	0	0	0	0	
2856	CONTRAT PLAN ETAT /OPIB	MINISTERE DU DEVELOPPEMENT RURAL / CABINET	97	97	0	900	300	300	0	300	300	0	0	0	0	0	
2916	PROGRAMME DE RENFORCEMENT RESILIENCE SECURITE ALIMENTAIRE (PRIA)	MINISTERE DU DEVELOPPEMENT RURAL / DIRECTION NATIONALE DE L'AGRICULTURE	2 524	0	-1	0	0	0	0	0	0	0	0	0	0	0	
2917	PROJET RENFORCEMENT RESILIENCE AU SAHEL (P2RS)	MINISTERE DU DEVELOPPEMENT RURAL / DIRECTION NATIONALE DE L'AGRICULTURE	9 217	587	-1	500	500	500	0	500	500	0	0	0	0	0	
2918	CONTRAT PLAN ETAT ADRS	MINISTERE DU DEVELOPPEMENT RURAL / CABINET	170	170	0	1 200	500	500	0	500	500	0	0	0	0	0	
3001	PROJET DEVELOPPEMENT RURAL SOKE1 (PADER-S1)	MINISTERE DU DEVELOPPEMENT RURAL / CABINET	0	0	0	1 036	1 036	1 036	0	1 036	1 036	0	0	0	0	0	
3003	APPUI AUTONOMISATION DES FEMMES DANS LES FILIERES AGRO SILVO PASTORAL ET LE KARITE	MINISTERE DE LA PROMOTION DE LA FEMME DE L'ENFANT ET DE LA FAMILLE / DIRECTION FINANCES ET MATERIEL	1 244	1 244	0	843	793	793	0	100	100	0	0	693	693	0 BAD	



SECTEUR		Economie rurale					SOUS-SECTEUR			Agriculture				FINANCEMENT EXTERIEUR 2022			Sources
RNP	INTITULE DU PROJET	ORGANISME DEEXECUTION	Exécution du budget 2021			Autorisation de prog/AP-AE 2022 - 2024	DEPENSES 2022			FINANCEMENT INTERIEUR 2022				Total	Prêts	Subvent.	
			Prévision budget.	Estimat. d'exécut.	Ecart (en %)		Total	Formation Capital	Autres depenses	Total	Budget Nat.	Auto Financ.	Divers Autres				
3004	PROJET D'APPUI A LA PROMOTION DES FEMMES RURALES	MINISTERE DE LA PROMOTION DE LA FEMME DE L'ENFANT ET DE LA FAMILLE / DIRECTION FINANCES ET MATERIEL	142	142	0	100	100	100	0	100	100	0	0	0	0	0	
3008	OFFICE DU MOYEN BANI	MINISTERE DU DEVELOPPEMENT RURAL / DIRECTION NATIONALE DE L'AGRICULTURE	186	186	0	900	300	300	0	300	300	0	0	0	0	0	
3009	PROJET MISE EN VALEUR DU SYSTEME FAGUIBINE	MINISTERE DU DEVELOPPEMENT RURAL / CABINET	153	153	0	700	200	200	0	200	200	0	0	0	0	0	
3010	NOUVEAUX PROJETS BSI	MINISTERE DU DEVELOPPEMENT RURAL / CABINET	32 985	32 985	0	27 985	27 985	27 985	0	27 985	27 985	0	0	0	0	0	
3043	OFFICE RIZ MOPTI	MINISTERE DU DEVELOPPEMENT RURAL / CABINET	378	378	0	1 200	400	400	0	400	400	0	0	0	0	0	
3061	PROGRAMME D'INFRASTRUCTURES ECONOMIQUES REGION DE SIKASSO	MINISTERE DE L'ADMINISTRATION TERRITORIALE ET DE LA DECENTRALISATION / CABINET	1 805	1 805	0	4 400	1 900	1 900	0	1 900	1 900	0	0	0	0	0	
3063	PROGRAMME D'INFRASTRUCTURES ECONOMIQUES REGION DE SEGOU	MINISTERE DE L'ADMINISTRATION TERRITORIALE ET DE LA DECENTRALISATION / CABINET	722	722	0	2 060	760	760	0	760	760	0	0	0	0	0	
3064	PROGRAMME D'INFRASTRUCTURES ECONOMIQUES REGION DE KOULIKORO	MINISTERE DE L'ADMINISTRATION TERRITORIALE ET DE LA DECENTRALISATION / CABINET	1 425	1 425	0	3 250	1 500	1 500	0	1 500	1 500	0	0	0	0	0	
3066	PROGRAMME D'INFRASTRUCTURES ECONOMIQUES REGION DE KAYES	MINISTERE DE L'ADMINISTRATION TERRITORIALE ET DE LA DECENTRALISATION / CABINET	914	914	0	2 250	1 000	1 000	0	1 000	1 000	0	0	0	0	0	



SECTEUR		Economie rurale					SOUS-SECTEUR			Agriculture							
RNP	INTITULE DU PROJET	ORGANISME DEEXECUTION	Exécution du budget 2021			Autorisation de prog/AP-AE	DEPENSES 2022			FINANCEMENT INTERIEUR 2022				FINANCEMENT EXTERIEUR 2022			
			Prévision budget.	Estimat. d'exécut.	Ecart (en %)	2022 - 2024	Total	Formation Capital	Autres depenses	Total	Budget Nat.	Auto Financ.	Divers Autres	Total	Prêts	Subvent.	Sources
3112	PROJET D'APPUI REGIONAL A L'INITIATIVE D'IRRIGATION DANS LE SAHEL (PARIS)	MINISTERE DU DEVELOPPEMENT RURAL / CABINET	4 451	4 451	0	8 724	3 304	3 304	0	150	150	0	0	3 154	3 154	0	BM
3113	PROJET DEVELOPPEMENT FERME RIZICOLE SABE	MINISTERE DU DEVELOPPEMENT RURAL / DIRECTION NATIONALE DE L'AGRICULTURE	0	0	0	0	0	0	0	0	0	0	0	0	0	0	
3118	IPRODI PROGRAMME MALI NORD	MINISTERE DU DEVELOPPEMENT RURAL / CABINET	2 476	2 476	0	1 831	1 831	1 831	0	431	431	0	0	1 400	0	1 400	KfW
3127	PROJET D'APPUI A LA COMPETITIVITE AGRO-INDUSTRIELLE AU MALI (PACAM)	MINISTERE DU DEVELOPPEMENT RURAL / DIRECTION NATIONALE DE L'AGRICULTURE	3 611	3 611	0	2 297	2 297	2 297	0	100	100	0	0	2 197	2 197	0	BM
3130	PROJET AMENAGEMENT PROXIMITE RENFORCEMENT RESILIENCE COMMUNAUTES CHANGEMENTS CLIMATIQUES (PAPR2C3)	MINISTERE DU DEVELOPPEMENT RURAL / DIRECTION NATIONALE DU GENIE RURAL	99	99	0	2 400	850	850	0	850	850	0	0	0	0	0	
3133	PROJET APPUI IRRIGATION PROXIMITE (IPRO) GAO ET MENAKA	MINISTERE DU DEVELOPPEMENT RURAL / DIRECTION NATIONALE DU GENIE RURAL	1 595	1 595	0	3 359	3 359	3 359	0	149	149	0	0	3 210	0	3 210	KfW
3134	PROJET DVPT AGRICULTURE ZONES ARIDE DU MALI	MINISTERE DU DEVELOPPEMENT RURAL / DIRECTION NATIONALE DE L'AGRICULTURE	12 648	12 648	0	9 802	7 000	7 000	0	0	0	0	0	7 000	4 000	3 000	B.M. BM
3139	LUTTE CONTRE INSECURITE ALIMENTAIRE ET MALNUTRITION	COMMISSARIAT A LA SECURITE ALIMENTAIRE / COMMISSARIAT A LA SECURITE ALIMENTAIRE	1 498	1 498	0	889	829	829	0	0	0	0	0	829	0	829	Belgique
3144	PROJET D'EXTENSION DES AMENAGEMENTS DE LA PLAINES DE SAN/ PROG DVPT RURAL ET S.A	MINISTERE DU DEVELOPPEMENT RURAL / CABINET	0	5 398	5 398	4 500	2 800	2 800	0	300	300	0	0	2 500	0	2 500	Lux-Dév



SECTEUR		Economie rurale					SOUS-SECTEUR			Agriculture				FINANCEMENT EXTERIEUR 2022			
RNP	INTITULE DU PROJET	ORGANISME DEEXECUTION	Exécution du budget 2021			Autorisation de prog/AP-AE 2022 - 2024	DEPENSES 2022			FINANCEMENT INTERIEUR 2022				Total	Prêts	Subvent.	Sources
			Prévision budget.	Estimat. d'exécut.	Ecart (en %)		Total	Formation Capital	Autres dépenses	Total	Budget Nat.	Auto Financ.	Divers Autres				
3166	PROJET FINANCEMENT INCLUSIF DES FILIERES AGRICOLES(INCLUSIF) AU MALI	MINISTERE DU DEVELOPPEMENT RURAL / CABINET	6 829	6 829	0	23 010	13 588	13 588	0	250	250	0	0	13 338	4 294	9 044	Canada Danemark F.I.D.A FIDA
3167	OFFICE RIZ SEGOU - CONTRAT PLAN	MINISTERE DU DEVELOPPEMENT RURAL / OFFICE RIZ SEGOU	277	277	0	1 050	350	350	0	350	350	0	0	0	0	0	
3168	CONTRAT PLAN OFFICE DU NIGER	MINISTERE DU DEVELOPPEMENT RURAL / CABINET	4 437	4 437	0	16 500	5 500	5 500	0	5 500	5 500	0	0	0	0	0	
3170	TRAVAUX AMENAGEMENT DE 250 HA DE LA PLAINE DE TOGOBERE	MINISTERE DU DEVELOPPEMENT RURAL / CABINET	586	586	0	1 400	800	800	0	800	800	0	0	0	0	0	
3183	PROJET N'DEBOUGOU PHASE IV	MINISTERE DU DEVELOPPEMENT RURAL / DIRECTION NATIONALE DE L'AGRICULTURE	2 245	2 245	0	18 365	5 245	5 245	0	0	0	0	0	5 245	0	5 245	KfW
3184	PROJET PRODUCTIVITE DE L'EAU A L'OFFICE DU NIGER (PRODEAU)	MINISTERE DU DEVELOPPEMENT RURAL / DIRECTION NATIONALE DE L'AGRICULTURE	898	898	0	277	277	277	0	0	0	0	0	277	0	277	Pays-Bas
3185	PROJET D'APPUI AU DEVELOPPEMENT DE L'OFFICE DU NIGER (PADON) PHASE II	MINISTERE DU DEVELOPPEMENT RURAL / DIRECTION NATIONALE DE L'AGRICULTURE	470	470	0	1 151	471	471	0	0	0	0	0	471	0	471	AFD
3186	PROJET DE DEVELOPPEMENT INTEGRE ET DE RESILIENCE CLIMATIQUE DANS LES PLAINES DU DELTA 2 (PDIR-PD2)	MINISTERE DU DEVELOPPEMENT RURAL / CABINET	890	890	0	760	760	760	0	0	0	0	0	760	0	760	BAD
3187	PROGRAMME DE SOUTIEN AU DISPOSITIF NATIONAL DE SECURITE ALIMENTAIRE (PRESA) PHASE I	COMMISSARIAT A LA SECURITE ALIMENTAIRE / COMMISSARIAT A LA SECURITE ALIMENTAIRE	876	876	0	388	388	388	0	100	100	0	0	288	0	288	Suisse



SECTEUR			Economie rurale				SOUS-SECTEUR			Agriculture							
RNP	INTITULE DU PROJET	ORGANISME DEXECUTION	Exécution du budget 2021			Autorisation de prog/AP-AE	DEPENSES 2022			FINANCEMENT INTERIEUR 2022				FINANCEMENT EXTERIEUR 2022			Sources
			Prévision budget.	Estimat. d'exécut.	Ecart (en %)	2022 - 2024	Total	Formation Capital	Autres depenses	Total	Budget Nat.	Auto Financ.	Divers Autres	Total	Prêts	Subvent.	
3203	CONSEIL REGIONAL DE KOULIKORO (CONTRAT PLAN ETAT REGION)	MINISTERE DE L'ADMINISTRATION TERRITORIALE ET DE LA DECENTRALISATION / ADMINISTRATION GENERALE	372	372	0	1 116	372	372	0	372	372	0	0	0	0	0	0
3207	CONSEIL REGIONAL DE TOMBOUCTOU (CONTRAT PLAN ETAT REGION)	MINISTERE DE L'ADMINISTRATION TERRITORIALE ET DE LA DECENTRALISATION / ACENCE DE DE DEVELOPPEMENT REG. KAYES	372	372	0	1 116	372	372	0	372	372	0	0	0	0	0	0
3248	PROJET DE DEVELOPPEMENT DES FILIERES HORTICOLES (PDFH)	MINISTERE DU DEVELOPPEMENT RURAL / CABINET	558	558	0	3 000	1 000	1 000	0	1 000	1 000	0	0	0	0	0	0
3251	PROJET BRIGADE VERTE POUR L'EMPLOI ET L'ENVIRONNEMENT A AU MALI	COMMISSARIAT A LA SECURITE ALIMENTAIRE / COMMISSARIAT A LA SECURITE ALIMENTAIRE	3 749	3 749	0	1 958	1 958	1 958	0	100	100	0	0	1 858	1 858	0	Italie
3273	PROGRAMME D'INFRASTRUCTURES ECONOMIQUES REGION DE MOPTI	MINISTERE DE L'ADMINISTRATION TERRITORIALE ET DE LA DECENTRALISATION / CABINET	687	687	0	2 060	760	760	0	760	760	0	0	0	0	0	0
3293	PROJET D'AMENAGEMENT ET DE MISE EN VALEUR DES PIV	MINISTERE DU DEVELOPPEMENT RURAL / DIRECTION REG. GENIE RURAL TOMBOUCTOU	190	190	0	600	200	200	0	200	200	0	0	0	0	0	0
3297	PROJET APPUI DEVELOPPEMENT PERIMETRE (PAD) DE BAGUINEDA	MINISTERE DU DEVELOPPEMENT RURAL / OFFICE DU PERIMETRE IRRIGUE DE BAGUINEDA	485	485	0	7 000	2 000	2 000	0	2 000	2 000	0	0	0	0	0	0
3298	PROJET IPRO IRRIGAR III COMPOSANTE SIKASSO	MINISTERE DU DEVELOPPEMENT RURAL / DIRECTION NATIONALE DU GENIE RURAL	778	778	0	351	351	351	0	0	0	0	0	351	0	351	UE
3299	PROJET IPRO IRRIGAR III COMPOSANTE KOULIKORO	MINISTERE DU DEVELOPPEMENT RURAL / DIRECTION NATIONALE DU GENIE RURAL	847	847	0	312	312	312	0	0	0	0	0	312	0	312	UE



SECTEUR		Economie rurale					SOUS-SECTEUR			Agriculture							
RNP	INTITULE DU PROJET	ORGANISME DEEXECUTION	Exécution du budget 2021			Autorisation de prog/AP-AE	DEPENSES 2022			FINANCEMENT INTERIEUR 2022				FINANCEMENT EXTERIEUR 2022			Sources
			Prévision budget.	Estimat. d'exécut.	Ecarts (en %)	2022 - 2024	Total	Formation Capital	Autres depenses	Total	Budget Nat.	Auto Financ.	Divers Autres	Total	Prêts	Subvent.	
3300	PROJET APPUI INITIATIVE IRRIGATION DANS LE SAHEL AU MALI (PAIS-MALI)	MINISTERE DU DEVELOPPEMENT RURAL / DIRECTION NATIONALE DU GENIE RURAL	768	768	0	593	593	593	0	0	0	0	0	593	0	593	ESPAGNE
3302	PROJET APPUI TRANSITION AGRO-ECOLOGIQUE ZONE COTONNIERE DU MALI : AGRECO CML 1430	MINISTERE DU DEVELOPPEMENT RURAL / CABINET	1 110	1 110	0	5 438	2 067	2 067	0	400	400	0	0	1 667	0	1 667	AFD
3317	PROJET DEVELOPPEMENT INTEGRE OFFICE RIZ MOPTI (PDI-ORM)	MINISTERE DU DEVELOPPEMENT RURAL / OFFICE RIZ MOPTI	0	0	0	10 000	2 000	2 000	0	2 000	2 000	0	0	0	0	0	
3344	PROJET MULTI ENERGIES RESILIENCE GEST° INTEGRE TERROIRS AU MALI (MERIT)	MINISTERE DU DEVELOPPEMENT RURAL / CABINET	0	0	0	700	150	150	0	150	150	0	0	0	0	0	
3346	PROJET AMENAGEMENT DES TERRES/ATI	MINISTERE DU DEVELOPPEMENT RURAL / AGENCE AMENAG. TERRE FOURNITURE EAU IRRIGATION	0	0	0	600	200	200	0	200	200	0	0	0	0	0	
3351	PROGRAMME D'APPUI AUX FILIERES AGROPASTORALES DE SIKASSO (PAFA)/MLI 026	MINISTERE DU DEVELOPPEMENT RURAL / DIRECTION NATIONALE DE L'AGRICULTURE	1 137	0	-1	0	0	0	0	0	0	0	0	0	0	0	
	PROJET EXTENSION AMENAGEMENTS PLAINES DE SAN/ PROG DVPT RURAL & S.A	MINISTERE DU DEVELOPPEMENT RURAL / OFFICE DU MOYEN BANI	4 378	0	-1	0	0	0	0	0	0	0	0	0	0	0	
TOTAL SOUS-SECTEUR			124 323	111 637	5 393	197 884	110 929	110 929	0	57 865	57 865	0	0	53 064	22 396	30 668	



PTI 2022 - 2024

BUDGET SPECIAL D'INVESTISSEMENT 2022
PRESENTATION DETAILLEE DES PROJETS SELON LE SECTEUR ET LE SOUS SECTEUR
(Les montants sont en millions de CFA)

SECTEUR		Economie rurale					SOUS-SECTEUR			Elevage							
		Exécution du budget 2021			Autorisation de prog/AP-AE	DEPENSES 2022			FINANCEMENT INTERIEUR 2022				FINANCEMENT EXTERIEUR 2022				
RNP	INTITULE DU PROJET	ORGANISME DEXECUTION	Prévision budget.	Estimat. d'exécut.	Ecart (en %)	2022 - 2024	Total	Formation Capital	Autres dépenses	Total	Budget Nat.	Auto Financ.	Divers Autres	Total	Prêts	Subvent.	Sources
1885	PROGRAMME DVPT INTEGRE ZONE ONDY/ MADINA DIASSA	MINISTERE DU DEVELOPPEMENT RURAL / DIRECTION NAT. PRODUCTIONS & INDUSTRIES ANIMALES	56	56	0	200	100	100	0	100	100	0	0	0	0	0	
2200	CONTRAT PLAN LABORATOIRE CENTRALE VETERINAIRE ETAT	MINISTERE DU DEVELOPPEMENT RURAL / LABORATOIRE CENTRAL VETERINAIRE (LCV)	97	97	0	600	200	200	0	200	200	0	0	0	0	0	
2798	PROG. DVPT INT RESS. ANIM. ET AQUACOLES AU MALI (PDIRAAM)	MINISTERE DU DEVELOPPEMENT RURAL / CABINET	11 677	11 710	0	4 250	4 250	4 250	0	250	250	0	0	4 000	4 000	0	BID
2799	PROJET REGIONAL APPUI PASTORALISME AU SAHEL (PRAPS)	MINISTERE DU DEVELOPPEMENT RURAL / CABINET	3 636	0	-1	0	0	0	0	0	0	0	0	0	0	0	
3000	APPUI CENTRE NATIONAL INSEMINATION ARTIFICIELLE ANIMALE	MINISTERE DU DEVELOPPEMENT RURAL / CENTRE NAT. INSEMINATION ARTIFICIELLE ANIMALE	222	222	0	1 000	400	400	0	400	400	0	0	0	0	0	
3083	PROJET APPUI AU RENFORCEMENT DE L'ELEVAGE ET DE L'ECONOMIE PASTORALE DANS LA REGION DE KOULIKORO	MINISTERE DU DEVELOPPEMENT RURAL / DIRECTION NAT. PRODUCTIONS & INDUSTRIES ANIMALES	2 338	2 338	0	941	861	861	0	100	100	0	0	761	0	761	Belgique
3138	PROJET APPUI DVPT ELEVAGE AU MALI (PADELM)	MINISTERE DU DEVELOPPEMENT RURAL / CABINET	7 157	7 157	0	26 100	5 300	5 300	0	350	350	0	0	4 950	0	4 950	B.M. BM
3172	PROJET DE DEVELOPPEMENT DURABLE DES EXPLOITANTS PASTORALES AU SAHEL MALI (PDDEPS-MALI)	MINISTERE DU DEVELOPPEMENT RURAL / CABINET	5 594	5 594	0	15 796	6 200	6 200	0	200	200	0	0	6 000	6 000	0	BID



SECTEUR		Economie rurale					SOUS-SECTEUR			Elevage							
RNP	INTITULE DU PROJET	ORGANISME DEEXECUTION	Exécution du budget 2021			Autorisation de prog/AP-AE	DEPENSES 2022			FINANCEMENT INTERIEUR 2022				FINANCEMENT EXTERIEUR 2022			Sources
			Prévision budget.	Estimat. d'exécut.	Ecart (en %)	2022 - 2024	Total	Formation Capital	Autres depenses	Total	Budget Nat.	Auto Financ.	Divers Autres	Total	Prêts	Subvent.	
3173	PROJET APPUI CONTROLE SURVEILLANCE EPIZOOTIES	MINISTERE DU DEVELOPPEMENT RURAL / CENTRE NATIONAL APPUI SANTE ANIMALE	101	101	0	500	200	200	0	200	200	0	0	0	0	0	0
3174	ETUDE DEVELOPPEMENT VALORISATION PRODUCTION LAITIERE AU MALI	MINISTERE DU DEVELOPPEMENT RURAL / DIRECTION NAT. PRODUCTIONS & INDUSTRIES ANIMALES	140	140	0	900	300	300	0	300	300	0	0	0	0	0	0
3202	CONSEIL REGIONAL DE KAYES (CONTRAT PLAN ETAT REGION)	MINISTERE DE L'ADMINISTRATION TERRITORIALE ET DE LA DECENTRALISATION / ADMINISTRATION GENERALE	372	372	0	1 116	372	372	0	372	372	0	0	0	0	0	0
3205	CONSEIL REGIONAL DE SEGOU (CONTRAT PLAN ETAT REGION)	MINISTERE DE L'ADMINISTRATION TERRITORIALE ET DE LA DECENTRALISATION / CABINET	372	372	0	1 116	372	372	0	372	372	0	0	0	0	0	0
3206	CONSEIL REGIONAL DE MOPTI (CONTRAT PLAN ETAT REGION)	MINISTERE DE L'ADMINISTRATION TERRITORIALE ET DE LA DECENTRALISATION / ACENCE DE DE DEVELOPPEMENT REG. KAYES	372	372	0	1 116	372	372	0	372	372	0	0	0	0	0	0
3343	PROJET REGIONAL DAPPUI AU PASTORALISME AU SAHEL (PRAPS II) - MALI	MINISTERE DU DEVELOPPEMENT RURAL / DIRECTION NAT. PRODUCTIONS & INDUSTRIES ANIMALES	0	0	0	44 710	6 454	6 454	0	200	200	0	0	6 254	3 627	2 627	B.M. BM
TOTAL SOUS-SECTEUR			32 134	28 531	-1	98 345	25 381	25 381	0	3 416	3 416	0	0	21 965	13 627	8 338	



PTI 2022 - 2024

BUDGET SPECIAL D'INVESTISSEMENT 2022
PRESENTATION DETAILLEE DES PROJETS SELON LE SECTEUR ET LE SOUS SECTEUR
(Les montants sont en millions de CFA)

SECTEUR		Economie rurale					SOUS-SECTEUR			Pêche				FINANCEMENT EXTERIEUR 2022			Sources
		Exécution du budget 2021			Autorisation de prog/AP-AE	DEPENSES 2022			FINANCEMENT INTERIEUR 2022								
RNP	INTITULE DU PROJET	ORGANISME DEXECUTION	Prévision budget.	Estimat. d'exécut.	Ecarts (en %)	2022 - 2024	Total	Formation Capital	Autres depenses	Total	Budget Nat.	Auto Financ.	Divers Autres	Total	Prêts	Subvent.	
2402	CONSTRUCTION MARCHÉ MODERNE POISSONS DE BAMAKO	MINISTERE DU DEVELOPPEMENT RURAL / AGENCE DE GESTION MARCHÉ CENTRAL POISSON BAMAKO	175	175	0	900	300	300	0	300	300	0	0	0	0	0	0
3055	PROGRAMME QUINQUENNAL AMENAGEMENT AQUACOLES	MINISTERE DU DEVELOPPEMENT RURAL / DIRECTION NATIONALE PECHE	64	64	0	100	100	100	0	100	100	0	0	0	0	0	0
3137	PROJET APPUI FILIERE HALIEUTIQUE AU MALI	MINISTERE DU DEVELOPPEMENT RURAL / DIRECTION NATIONALE PECHE	973	973	0	3 635	2 410	2 410	0	0	0	0	0	2 410	0	2 410	UE
3164	OFFICE DEVELOPEMNT PECHE ET AQUACULTURE DELTAT INTERIEUR DU NIGER	MINISTERE DU DEVELOPPEMENT RURAL / OFFICE DEVELOP. PECHE AQUACULTURE DELTA INTERIEUR DU NIGER	82	82	0	550	150	150	0	150	150	0	0	0	0	0	0
TOTAL SOUS-SECTEUR			1 294	1 294	0	5 185	2 960	2 960	0	550	550	0	0	2 410	0	2 410	



PTI 2022 - 2024
BUDGET SPECIAL D'INVESTISSEMENT 2022
PRESENTATION DETAILLEE DES PROJETS SELON LE SECTEUR ET LE SOUS SECTEUR
(Les montants sont en millions de CFA)

SECTEUR		Economie rurale					SOUS-SECTEUR				Forêts						
		Exécution du budget 2021			Autorisation de prog/AP-AE	DEPENSES 2022			FINANCEMENT INTERIEUR 2022			FINANCEMENT EXTERIEUR 2022					
RNP	INTITULE DU PROJET	ORGANISME DEXECUTION	Prévision budget.	Estimat. d'exécut.	Ecart (en %)	2022 - 2024	Total	Formation Capital	Autres depenses	Total	Budget Nat.	Auto Financ.	Divers Autres	Total	Prêts	Subvent.	Sources
719	ELABORATION PLANS AMENAGEMENT GESTION MASSIFS FORESTIERS MALI	MINISTERE DE L'ENVIRONNEMENT, DE L'ASSAINISSEMENT ET DU DEVELOPPEMENT DURABLE / DIRECTION NATIONALE DES EAUX ET FORETS	0	0	0	0	0	0	0	0	0	0	0	0	0	0	
2261	PROGRAMME REGIONAL MASSIF FOUTA DJALLON	MINISTERE DE L'ENVIRONNEMENT, DE L'ASSAINISSEMENT ET DU DEVELOPPEMENT DURABLE / DIRECTION FINANCES ET MATERIEL	34	34	0	50	50	50	0	50	50	0	0	0	0	0	
2509	APPUI SYSTEME D'INFORMATION FORESTIER SIFOR	MINISTERE DE L'ENVIRONNEMENT, DE L'ASSAINISSEMENT ET DU DEVELOPPEMENT DURABLE / DIRECTION NATIONALE DES EAUX ET FORETS	92	92	0	300	300	300	0	300	300	0	0	0	0	0	
2535	PROGRAMME DE DEVELOP DURABLE DELTA INTERIEUR NIGER	MINISTERE DE L'ENVIRONNEMENT, DE L'ASSAINISSEMENT ET DU DEVELOPPEMENT DURABLE / CABINET	803	803	0	1 200	900	900	0	300	300	0	0	600	0	600	Suède
2689	ALLIANCE GLOBALE CHANGEMENT CLIMATIQUE/UE	MINISTERE DE L'ENVIRONNEMENT, DE L'ASSAINISSEMENT ET DU DEVELOPPEMENT DURABLE / CABINET	996	996	0	1 012	404	404	0	150	150	0	0	254	0	254	UE
2771	ADAPTATION CHANGEMENT CLIMATIQUE LOCAL FENU	MINISTERE DE L'ENVIRONNEMENT, DE L'ASSAINISSEMENT ET DU DEVELOPPEMENT DURABLE / CABINET	196	61	-1	90	90	90	0	90	90	0	0	0	0	0	
2772	GESTION RESSOURCES NATURELLES CHANGEMENT CLIMATIQUES IDA	MINISTERE DE L'ENVIRONNEMENT, DE L'ASSAINISSEMENT ET DU DEVELOPPEMENT DURABLE / CABINET	34	0	-1	0	0	0	0	0	0	0	0	0	0	0	



2853	PROJET GRANDE MURAILLE VERTE DU MALI	MINISTERE DE L'ENVIRONNEMENT, DE L'ASSAINISSEMENT ET DU DEVELOPPEMENT DURABLE / CABINET	100	100	0	750	250	250	0	250	250	0	0	0	0	0
------	--------------------------------------	-----------------------------------------------------------------------------------------	-----	-----	---	-----	-----	-----	---	-----	-----	---	---	---	---	---



SECTEUR		Economie rurale					SOUS-SECTEUR			Forêts							
RNP	INTITULE DU PROJET	ORGANISME DEEXECUTION	Exécution du budget 2021			Autorisation de prog/AP-AE	DEPENSES 2022			FINANCEMENT INTERIEUR 2022			FINANCEMENT EXTERIEUR 2022		Sources		
			Prévision budget.	Estimat. d'exécut.	Ecart (en %)	2022 - 2024	Total	Formation Capital	Autres depenses	Total	Budget Nat.	Auto Financ.	Divers Autres	Total		Prêts	Subvent.
3100	PROJET D'APPUI A LA COORDINATION DES INITIATIVES LIEES AU CHANGEMENT CLIMATIQUE/AEDD	MINISTERE DE L'ENVIRONNEMENT, DE L'ASSAINISSEMENT ET DU DEVELOPPEMENT DURABLE / CABINET	189	189	0	900	300	300	0	300	300	0	0	0	0	0	
3119	PROJET AMENAGEMENT PARCS TIENFALA	MINISTERE DE L'ENVIRONNEMENT, DE L'ASSAINISSEMENT ET DU DEVELOPPEMENT DURABLE / DIRECTION NATIONALE DES EAUX ET FORETS	328	328	0	1 350	450	450	0	450	450	0	0	0	0	0	
3125	PROJET DE GESTION DES RISQUES CLIMATIQUES ET D'INONDATION AU MALI EN VUE DE PRESERVER DES VIES ET DES BIENS (PGRCI)	MINISTERE DE L'ENVIRONNEMENT, DE L'ASSAINISSEMENT ET DU DEVELOPPEMENT DURABLE / CABINET	600	0	-1	0	0	0	0	0	0	0	0	0	0	0	
3148	PROMOTION DES CHAINES DE VALEUR AGRICOLE (GEDEFOR III)	MINISTERE DE L'ENVIRONNEMENT, DE L'ASSAINISSEMENT ET DU DEVELOPPEMENT DURABLE / DIRECTION NATIONALE DES EAUX ET FORETS	1 647	1 647	0	4 097	2 370	2 370	0	370	370	0	0	2 000	0	2 000	Suède
3151	ELABORATION PLANS AMENAGEMENT GEST MASSIFS FORESTIERS MALI	MINISTERE DE L'ENVIRONNEMENT, DE L'ASSAINISSEMENT ET DU DEVELOPPEMENT DURABLE / DIRECTION NATIONALE DES EAUX ET FORETS	109	109	0	450	150	150	0	150	150	0	0	0	0	0	
3152	PROG REBOISEMENT INTENSIF RECONSTRUCTION ECOSYSTEMES FOREST MALI	MINISTERE DE L'ENVIRONNEMENT, DE L'ASSAINISSEMENT ET DU DEVELOPPEMENT DURABLE / DIRECTION NATIONALE DES EAUX ET FORETS	169	169	0	750	250	250	0	250	250	0	0	0	0	0	
3189	PROJET DE RENFORCEMENT DE LA RESILIENCE CLIMATIQUE AU MALI (HYDROMET)	MINISTERE DE LA SECURITE ET DE LA PROTECTION CIVILE / CABINET	900	900	0	1 000	1 000	1 000	0	0	0	0	0	1 000	0	1 000	BM
3227	PROJET GESTION COMM RESSOURCES NATURELLES RESTAURATION ECOS ELEPHANTS	MINISTERE DE L'ENVIRONNEMENT, DE L'ASSAINISSEMENT ET DU DEVELOPPEMENT DURABLE / DIRECTION NATIONALE DES EAUX ET FORETS	1 179	1 179	0	2 142	841	841	0	150	150	0	0	691	0	691	FEM



TOTAL SOUS-SECTEUR	7 376	6 607	-3	14 091	7 355	7 355	0	2 810	2 810	0	0	4 545	0	4 545
TOTAL SECTEUR	165 127	148 069	5 390	315 505	146 625	146 625	0	64 641	64 641	0	0	81 984	36 023	45 961



PTI 2022 - 2024

BUDGET SPECIAL D'INVESTISSEMENT 2022
PRESENTATION DETAILLEE DES PROJETS SELON LE SECTEUR ET LE SOUS SECTEUR
(Les montants sont en millions de CFA)

SECTEUR			Secondaire				SOUS-SECTEUR			Mines et Géologie								
			Exécution du budget 2021			Autorisation de prog/AP-AE	DEPENSES 2022			FINANCEMENT INTERIEUR 2022				FINANCEMENT EXTERIEUR 2022				
RNP	INTITULE DU PROJET	ORGANISME DEEXECUTION	Prévision budget.	Estimat. d'exécut.	Ecart (en %)	2022 - 2024	Total	Formation Capital	Autres dépenses	Total	Budget Nat.	Auto Financ.	Divers Autres	Total	Prêts	Subvent.	Sources	
2228	PROMOTION DE NOUVELLES ZONES PETROLIERES	MINISTERE DES MINES, DE L'ENERGIE ET DE L'EAU / OFFICE NATIONAL DE LA RECHERCHE PETROLIERE	242	0	-1	0	0	0	0	0	0	0	0	0	0	0	0	
2496	EQUIPEMENT DU PDRM	MINISTERE DES MINES, DE L'ENERGIE ET DE L'EAU / DIRECTION NATIONALE GEOLOGIE & MINES	184	0	-1	0	0	0	0	0	0	0	0	0	0	0	0	
2840	CARTOGRAPHIE AU 1/50000 IEME	MINISTERE DES MINES, DE L'ENERGIE ET DE L'EAU / DIRECTION NATIONALE GEOLOGIE & MINES	730	730	0	900	800	800	0	800	800	0	0	0	0	0	0	
3188	PROJET DE GOUVERNANCE DU SECTEUR DES MINES	MINISTERE DES MINES, DE L'ENERGIE ET DE L'EAU / CABINET	2 196	2 196	0	3 000	3 000	3 000	0	0	0	0	0	3 000	3 000	0	BM	
3349	PROGRAMME DEVELOPPEMENT DES RESSOURCES PETROLIERE DU MALI PDRPM	MINISTERE DES MINES, DE L'ENERGIE ET DE L'EAU / OFFICE NATIONAL DE LA RECHERCHE PETROLIERE	0	0	0	1 500	500	500	0	500	500	0	0	0	0	0	0	
TOTAL SOUS-SECTEUR			3 352	2 926	-2	5 400	4 300	4 300	0	1 300	1 300	0	0	3 000	3 000	0		



PTI 2022 - 2024

BUDGET SPECIAL D'INVESTISSEMENT 2022
PRESENTATION DETAILLEE DES PROJETS SELON LE SECTEUR ET LE SOUS SECTEUR
(Les montants sont en millions de CFA)

SECTEUR			Secondaire				SOUS-SECTEUR			Eaux								
			Exécution du budget 2021			Autorisation de prog/AP-AE	DEPENSES 2022			FINANCEMENT INTERIEUR 2022				FINANCEMENT EXTERIEUR 2022				
RNP	INTITULE DU PROJET	ORGANISME DEXECUTION	Prévision budget.	Estimat. d'exécut.	Ecart (en %)	2022 - 2024	Total	Formation Capital	Autres dépenses	Total	Budget Nat.	Auto Financ.	Divers Autres	Total	Prêts	Subvent.	Sources	
1664	ENTRETIEN CHENAL NAVIGABLE FLEUVE NIGER	MINISTERE DES MINES, DE L'ENERGIE ET DE L'EAU / DIRECTION FINANCES ET MATERIEL	82	82	0	300	150	150	0	150	150	0	0	0	0	0	0	
1730	ETUDES AMENAGEMENT BARRAGE DE TAOUSSA	MINISTERE DES MINES, DE L'ENERGIE ET DE L'EAU / AUTORITE POUR AMENAG.DE TAOUSSA	4 507	4 507	0	26 500	12 500	12 500	0	2 500	2 500	0	0	10 000	10 000	0	0	AFD/BOA D/BID/FSD
2048	AMENAGEMENT/PROTECTION DES BERGES DU FLEUVE NIGER	MINISTERE DE L'ENVIRONNEMENT, DE L'ASSAINISSEMENT ET DU DEVELOPPEMENT DURABLE / CABINET	271	271	0	800	400	400	0	400	400	0	0	0	0	0	0	
2130	PROGRAMME D'URGENCE AEP MILIEU RURAL	MINISTERE DES MINES, DE L'ENERGIE ET DE L'EAU / DIRECTION NATIONALE HYDRAULIQUE	6 941	6 941	0	18 000	6 000	6 000	0	6 000	6 000	0	0	0	0	0	0	
2284	DRAGAGE/PROTECTION BERGES DE DIAFARABE	MINISTERE DE L'ENVIRONNEMENT, DE L'ASSAINISSEMENT ET DU DEVELOPPEMENT DURABLE / CABINET	469	469	0	1 300	650	650	0	650	650	0	0	0	0	0	0	
2529	CONTRAT PLAN ETAT LNE	MINISTERE DES MINES, DE L'ENERGIE ET DE L'EAU / LABORATOIRE NATIONAL DES EAUX	292	292	0	950	350	350	0	350	350	0	0	0	0	0	0	
2575	PROJET AEP BAMAKO A KABALA	MINISTERE DES MINES, DE L'ENERGIE ET DE L'EAU / CABINET	29 991	11 111	-1	13 600	12 800	12 800	0	800	800	0	0	12 000	12 000	0	0	BAD/BOA D/BEI
2577	PROGRAMME NL MOBILISATION RESSOURCE EN EAU 1 2 5 6 REGIONS	MINISTERE DES MINES, DE L'ENERGIE ET DE L'EAU / DIRECTION NATIONALE HYDRAULIQUE	2 223	2 223	0	2 150	2 150	2 150	0	150	150	0	0	2 000	0	2 000	KfW	



SECTEUR			Secondaire				SOUS-SECTEUR			Eaux								
RNP	INTITULE DU PROJET	ORGANISME DEXECUTION	Exécution du budget 2021			Autorisation de prog/AP-AE	DEPENSES 2022			FINANCEMENT INTERIEUR 2022				FINANCEMENT EXTERIEUR 2022			Sources	
			Prévision budget.	Estimat. d'exécut.	Ecart (en %)	2022 - 2024	Total	Formation Capital	Autres dépenses	Total	Budget Nat.	Auto Financ.	Divers Autres	Total	Prêts	Subvent.		
2838	PROJET GESTION INTEGREE RESSOURCES EN EAU. DEVELOPPEMENT USAGES MULTIPLES. BASSIN FLEUVE SENEGAL PHASE II	MINISTERE DES MINES, DE L'ENERGIE ET DE L'EAU / DIRECTION FINANCES ET MATERIEL	155	155	0	3 290	390	390	0	390	390	0	0	0	0	0	0	AFD
2921	REHABILITATION ECONOMIQUE ENVIRONNEMENT FLEUVE NIGER	MINISTERE DE L'ENVIRONNEMENT, DE L'ASSAINISSEMENT ET DU DEVELOPPEMENT DURABLE / CABINET	3 443	3 443	0	2 300	2 150	2 150	0	150	150	0	0	2 000	1 000	1 000	B.M. BM	
2931	PROGRAMME COMMUN D'APPUI A LA GIRE	MINISTERE DES MINES, DE L'ENERGIE ET DE L'EAU / DIRECTION NATIONALE HYDRAULIQUE	2 035	2 035	0	2 400	2 400	2 400	0	300	300	0	0	2 100	0	2 100	Pays-Bas Suède	
2996	PROJET AEP ET ACCOMPAGNEMENT CENTRES SEMI URBAINS ET RURAUX	MINISTERE DES MINES, DE L'ENERGIE ET DE L'EAU / DIRECTION NATIONALE HYDRAULIQUE	5 530	5 530	0	21 949	4 744	4 744	0	500	500	0	0	4 244	0	4 244	KfW	
2998	PROJET HYDRAULIQUE ASSAINISSEMENT MILIEU RURAL (BID- UEMOA)	MINISTERE DES MINES, DE L'ENERGIE ET DE L'EAU / DIRECTION NATIONALE HYDRAULIQUE	68	68	0	100	100	100	0	100	100	0	0	0	0	0		
3082	PROG. SAOUDIEN DE FORAGES-PUITS ET DEVELOP. RURAL EN AFRIQUE PHASE 5	MINISTERE DES MINES, DE L'ENERGIE ET DE L'EAU / DIRECTION NATIONALE HYDRAULIQUE	1 554	1 554	0	1 160	1 080	1 080	0	80	80	0	0	1 000	0	1 000	FSD	
3132	PROJET APPUI CONNAISSANCE & SUIVI RESSOURCE EN EAU (PACS-RE)	MINISTERE DES MINES, DE L'ENERGIE ET DE L'EAU / DIRECTION NATIONALE HYDRAULIQUE	1 927	1 927	0	3 724	1 947	1 947	0	100	100	0	0	1 847	0	1 847	KfW	
3162	PROGRAMME D'APPUI AUX COLLECTIVITES TERRITORIALES EAU POTABLE ET ASSAINISSEMENT (3 EME PHASE)	MINISTERE DES MINES, DE L'ENERGIE ET DE L'EAU / DIRECTION NATIONALE HYDRAULIQUE	2 234	2 234	0	3 963	2 050	2 050	0	50	50	0	0	2 000	0	2 000	UE	
3182	PROGRAMME INTEGRE DE DEVELOPPEMENT ET D'ADAPTATION AUX CHANGEMENTS CLIMATIQUES DANS LE BASSIN DU NIGER (PIDACC/BN)	MINISTERE DES MINES, DE L'ENERGIE ET DE L'EAU / CABINET	2 734	2 734	0	3 071	2 521	2 521	0	100	100	0	0	2 421	0	2 421	BAD FAT Fonds Vert Climat UE	



SECTEUR			Secondaire				SOUS-SECTEUR			Eaux							
			Exécution du budget 2021			Autorisation de prog/AP-AE	DEPENSES 2022			FINANCEMENT INTERIEUR 2022				FINANCEMENT EXTERIEUR 2022			
RNP	INTITULE DU PROJET	ORGANISME DEEXECUTION	Prévision budget.	Estimat. d'exécut.	Ecarts (en %)	2022 - 2024	Total	Formation Capital	Autres depenses	Total	Budget Nat.	Auto Financ.	Divers Autres	Total	Prêts	Subvent.	Sources
3211	CONSEIL REGIONAL DE KIDAL (CONTRAT PLAN ETAT REGION)	MINISTERE DE L'ADMINISTRATION TERRITORIALE ET DE LA DECENTRALISATION / ACENCE DE DE DEVELOPPEMENT REG. KAYES	372	372	0	1 116	372	372	0	372	372	0	0	0	0	0	
3303	PROJET AMELIORATION ACCES EAU POTABLE ASSAINISSEMENT REGION DE KOULIKORO	MINISTERE DE L'ADMINISTRATION TERRITORIALE ET DE LA DECENTRALISATION / AGENCE DE DEVELOPPEMENT REG. KOULIKORO	3 383	3 383	0	6 298	4 416	4 416	0	0	0	0	0	4 416	0	4 416	Belgique
3331	PROJET DE DEVELOPPEMENT DES INFRASTRUCTURES DURABLES D'ALIMENTATION EN EAU POTABLE	MINISTERE DES MINES, DE L'ENERGIE ET DE L'EAU / DIRECTION NATIONALE HYDRAULIQUE	0	0	0	1 500	500	500	0	500	500	0	0	0	0	0	
TOTAL SOUS-SECTEUR			68 211	49 331	-1	114 471	57 670	57 670	0	13 642	13 642	0	0	44 028	23 000	21 028	



PTI 2022 - 2024

BUDGET SPECIAL D'INVESTISSEMENT 2022
PRESENTATION DETAILLEE DES PROJETS SELON LE SECTEUR ET LE SOUS SECTEUR
(Les montants sont en millions de CFA)

SECTEUR		Secondaire	SOUS-SECTEUR				Energie											
			Exécution du budget 2021			Autorisation de prog/AP-AE	DEPENSES 2022			FINANCEMENT INTERIEUR 2022			FINANCEMENT EXTERIEUR 2022					
RNP	INTITULE DU PROJET	ORGANISME DEXECUTION	Prévision budget.	Estimat. d'exécut.	Ecart (en %)	2022 - 2024	Total	Formation Capital	Autres dépenses	Total	Budget Nat.	Auto Financ.	Divers Autres	Total	Prêts	Subvent.	Sources	
2010	RENFORCEMENT INFRASTRUCTURES NATIONALES DE RADIOPROTECTION	MINISTERE DES MINES, DE L'ENERGIE ET DE L'EAU / AGENCE MALIENNE DE RADIOPROTECTION	144	144	0	200	200	200	0	200	200	0	0	0	0	0	0	
2668	PROJET CONSTRUCTION CENTRE NATIONAL CONDUITE DEDOUBLEMENT. CAPACITE. CENTRALE SOTUBA	MINISTERE DES MINES, DE L'ENERGIE ET DE L'EAU / DIRECTION NATIONALE DE L'ENERGIE	5 129	5 129	0	7 300	4 100	4 100	0	2 300	2 300	0	0	1 800	1 800	0	BOAD	
2739	APPUI CELLULE SUIVI DES INTERCONNEXIONS	MINISTERE DES MINES, DE L'ENERGIE ET DE L'EAU / APPUI CELLULES DE SUIVI DES INTERCONNEXIONS	135	135	0	600	200	200	0	200	200	0	0	0	0	0	0	
2789	PROGRAMME DE DEVELOPPEMENT DES ENERGIES NOUVELLES ET RENOUVELABLES	MINISTERE DES MINES, DE L'ENERGIE ET DE L'EAU / AGENCE DES ENERGIES RENOUVELABLES DU MALI	169	169	0	300	300	300	0	300	300	0	0	0	0	0	0	
2869	PROJET SYSTEME HYBRIDE ELECTRIFICATION RURALE	MINISTERE DES MINES, DE L'ENERGIE ET DE L'EAU / CABINET	7 770	7 270	-0	1 460	1 460	1 460	0	560	560	0	0	900	900	0	BM	
2953	PROGRAMME DE DEVELOPPEMENT ENERGIE BIOCARBURANT	MINISTERE DES MINES, DE L'ENERGIE ET DE L'EAU / CABINET	214	214	0	900	500	500	0	500	500	0	0	0	0	0	0	
2954	FONDS D'ETUDE DES PROJETS SECTEUR ENERGIE EAU	MINISTERE DES MINES, DE L'ENERGIE ET DE L'EAU / DIRECTION FINANCES ET MATERIEL	145	145	0	1 150	300	300	0	300	300	0	0	0	0	0	0	
2999	PROJET CONSTRUCTION LIAISON DOUBLE TERNE SIKASSO BOUGOUNI BAMAKO	MINISTERE DES MINES, DE L'ENERGIE ET DE L'EAU / DIRECTION NATIONALE DE L'ENERGIE	13 125	13 125	0	2 921	2 921	2 921	0	0	0	0	0	2 921	2 921	0	BID	



SECTEUR			Secondaire				SOUS-SECTEUR			Energie							
RNP	INTITULE DU PROJET	ORGANISME DEEXECUTION	Exécution du budget 2021			Autorisation de prog/AP-AE	DEPENSES 2022			FINANCEMENT INTERIEUR 2022				FINANCEMENT EXTERIEUR 2022			Sources
			Prévision budget.	Estimat. d'exécut.	Ecart (en %)	2022 - 2024	Total	Formation Capital	Autres depenses	Total	Budget Nat.	Auto Financ.	Divers Autres	Total	Prêts	Subvent.	
3048	PROJET ELECT. 32 LOCALITES RURALES PAR SYSTEME HYBRIDE	MINISTERE DES MINES, DE L'ENERGIE ET DE L'EAU / DIRECTION FINANCES ET MATERIEL	6 164	3 258	-0	6 807	3 607	3 607	0	200	200	0	0	3 407	3 407	0	Fonds Abou Dabi
3109	PROGRAMME D'URGENCES SOCIALES ACCES A L'ENERGIE/ CONSTRUCTION CENTRALE SOLAIRE	MINISTERE DES MINES, DE L'ENERGIE ET DE L'EAU / CABINET	2 185	2 185	0	10 500	500	500	0	500	500	0	0	0	0	0	
3116	PRODUCTION HYBRIDE ET ACCES RURALE A L'ELECTRICITE (PHARE)	MINISTERE DES MINES, DE L'ENERGIE ET DE L'EAU / CABINET	15 870	9 556	-0	15 164	4 000	4 000	0	0	0	0	0	4 000	4 000	0	AFD
3117	PROJET ENERGIE SOLAIRE POUR LE DEVELOPPMENT RURAL AU MALI	MINISTERE DES MINES, DE L'ENERGIE ET DE L'EAU / CABINET	3 957	3 957	0	12 690	2 000	2 000	0	0	0	0	0	2 000	2 000	0	BID
3181	PROJET AMELIORATION SECTEUR ELECTRICITE AU MALI	MINISTERE DES MINES, DE L'ENERGIE ET DE L'EAU / CABINET	9 969	9 969	0	2 000	2 000	2 000	0	0	0	0	0	2 000	0	2 000	BM
3304	PROJET INTERCONNEXION ELECTRIQUE GUINEE-MALI (PIEGM)	MINISTERE DES MINES, DE L'ENERGIE ET DE L'EAU / DIRECTION NATIONALE DE L'ENERGIE	10 714	5 714	-0	8 090	8 090	8 090	0	0	0	0	0	8 090	7 090	1 000	B.A.D BAD
3305	PROJET REGIONAL ACCES ELECTRICITE (PRAE)	MINISTERE DES MINES, DE L'ENERGIE ET DE L'EAU / DIRECTION NATIONALE DE L'ENERGIE	3 036	3 036	0	3 000	3 000	3 000	0	0	0	0	0	3 000	0	3 000	BM
3306	PROJET CENTRAL HYDROELECTRIQUE DE DJENNE	MINISTERE DES MINES, DE L'ENERGIE ET DE L'EAU / DIRECTION NATIONALE DE L'ENERGIE	3 973	3 973	0	3 000	3 000	3 000	0	0	0	0	0	3 000	3 000	0	BAD BM
3330	ELECTRIFICATION VILLAGEOISE/ ENERGIE SOLAIRE PHASE 4	MINISTERE DES MINES, DE L'ENERGIE ET DE L'EAU / AGENCE DES ENERGIES RENOUVELABLES DU MALI	0	0	0	450	150	150	0	150	150	0	0	0	0	0	
TOTAL SOUS-SECTEUR			82 699	67 979	-1	76 532	36 328	36 328	0	5 210	5 210	0	0	31 118	25 118	6 000	



PTI 2022 - 2024

BUDGET SPECIAL D'INVESTISSEMENT 2022
PRESENTATION DETAILLEE DES PROJETS SELON LE SECTEUR ET LE SOUS SECTEUR
(Les montants sont en millions de CFA)

SECTEUR			Secondaire				SOUS-SECTEUR				Industrie / Artisanat						
			Exécution du budget 2021			Autorisation de prog/AP-AE	DEPENSES 2022			FINANCEMENT INTERIEUR 2022				FINANCEMENT EXTERIEUR 2022			
RNP	INTITULE DU PROJET	ORGANISME DEXECUTION	Prévision budget.	Estimat. d'exécut.	Ecart (en %)	2022 - 2024	Total	Formation Capital	Autres depenses	Total	Budget Nat.	Auto Financ.	Divers Autres	Total	Prêts	Subvent.	Sources
2108	RESTRUCTURATION MISE A NIVEAU DES ENTREPRISES INDUSTRIELLES	MINISTERE DE L'INDUSTRIE ET DU COMMERCE / DIRECTION GENERALE DU COMMERCE DE LA CONSOMMATION ET DE LA CONCURENCE	108	108	0	400	200	200	0	200	200	0	0	0	0	0	
2241	APPUI AU CADRE INTEGRE	MINISTERE DE L'INDUSTRIE ET DU COMMERCE / DIRECTION FINANCES ET MATERIEL	752	752	0	4 350	1 750	1 750	0	1 000	1 000	0	0	750	0	750	PNUD
2242	CONSTRUCTION EQUIPEMENT VILLAGES ARTISANAUX	MINISTERE DE L'ARTISANAT, DE LA CULTURE, DE L'INDUSTRIE HOTELIERE ET DU TOURISME / DIRECTION NATIONALE DE L'ARTISANAT	339	339	0	350	350	350	0	350	350	0	0	0	0	0	
2619	APPUI AU CERFITEX	MINISTERE DE L'INDUSTRIE ET DU COMMERCE / CENTRE RECH.FORMAT.INDUST. TEXTILE (CERFITEX)	256	256	0	1 200	400	400	0	400	400	0	0	0	0	0	
2639	PROJET OPERATION STRATEGIE DEVELOPPEMENT SECTEUR AGRO ALIMENTAIRE	MINISTERE DE L'INDUSTRIE ET DU COMMERCE / CABINET	75	75	0	300	200	200	0	200	200	0	0	0	0	0	
2683	APPUI AGENCE PROMOTION DES INVESTISSEMENT	MINISTERE DE L'INDUSTRIE ET DU COMMERCE / AGENCE POUR LA PROMOTION DES INVESTISSEMENTS(API)	140	140	0	800	300	300	0	300	300	0	0	0	0	0	
2755	APPUI A LA LOI ORIENTATION SECTEUR PRIVE	MINISTERE DE L'INDUSTRIE ET DU COMMERCE / SECRET. PERMANENT LOI D'ORIENTATION SECTEUR PRIVE	101	101	0	400	250	250	0	250	250	0	0	0	0	0	



2757	REHABILITATION EQUIPEMENT CENTRE DEVELOPPEMENT ARTISANAT TEXTILE	MINISTERE DE L'ARTISANAT, DE LA CULTURE, DE L'INDUSTRIE HOTELIERE ET DU TOURISME / CENTRE DE DEVELOPPEMENT ARTISANAT TEXTILE	266	266	0	750	550	550	0	550	550	0	0	0	0	0
------	---------------------------------------------------------------------------	------------------------------------------------------------------------------------------------------------------------------------------------	-----	-----	---	-----	-----	-----	---	-----	-----	---	---	---	---	---



SECTEUR		Secondaire	Exécution du budget 2021				Autorisation de prog/AP-AE	SOUS-SECTEUR			Industrie / Artisanat				FINANCEMENT EXTERIEUR 2022			Sources
RNP	INTITULE DU PROJET	ORGANISME DEEXECUTION	Prévision budget.	Estimat. d'exécut.	Ecart (en %)	2022 - 2024	Total	Formation Capital	Autres depenses	Total	Budget Nat.	Auto Financ.	Divers Autres	Total	Prêts	Subvent.	Sources	
2845	REHABILITATION CENTRE MALIEN PROPRIETE INTELLECTUELLE	MINISTERE DE L'INDUSTRIE ET DU COMMERCE / CABINET	109	109	0	350	200	200	0	200	200	0	0	0	0	0		
2906	APPUI FONDS DE DEVELOPPEMENT ECONOMIQUE	MINISTERE DE L'ECONOMIE ET DES FINANCES / DIRECTION FINANCES ET MATERIEL	67	67	0	300	100	100	0	100	100	0	0	0	0	0		
2957	PROJET D'APPUI FORMALISATION DES ACTEURS DU COMMERCE DE DETAIL	MINISTERE DE L'INDUSTRIE ET DU COMMERCE / DIRECTION NATIONALE CONCURRENCE & COMMERCE	220	220	0	600	300	300	0	300	300	0	0	0	0	0		
3160	PROJET D'APPUI A L'OPERATIONNALISATION DU PROGRAMME POUR LE DEVELOPPEMENT A L'EXPORTATION DE LA VIANDE DU MALI	MINISTERE DE L'INDUSTRIE ET DU COMMERCE / CABINET	68	68	0	100	100	100	0	100	100	0	0	0	0	0		
3161	RENFORCEMENT DES CAPACITES DE L'AMAM	MINISTERE DE L'INDUSTRIE ET DU COMMERCE / AGENCE MALIENNE DE METROLOGIE	97	97	0	600	200	200	0	200	200	0	0	0	0	0		
3208	CONSEIL REGIONAL DE GAO (CONTRAT PLAN ETAT REGION)	MINISTERE DE L'ADMINISTRATION TERRITORIALE ET DE LA DECENTRALISATION / ACENCE DE DE DEVELOPPEMENT REG. KAYES	372	372	0	1 116	372	372	0	372	372	0	0	0	0	0		
3245	PROGRAMME D'APPUI AU DEVELOPPEMENT DES PETITES ET MOYENNES ENTREPRISES (PAD-PME)	MINISTERE DE L'INDUSTRIE ET DU COMMERCE / DIRECTION NATIONALE DES PETITES ET MOYENNES ENTREPRISES	110	110	0	150	150	150	0	150	150	0	0	0	0	0		
TOTAL SOUS-SECTEUR			3 080	3 080	0	11 766	5 422	5 422	0	4 672	4 672	0	0	750	0	750		
TOTAL SECTEUR			157 342	123 316	-4	208 169	103 720	103 720	0	24 824	24 824	0	0	78 896	51 118	27 778		



PTI 2022 - 2024

BUDGET SPECIAL D'INVESTISSEMENT 2022
PRESENTATION DETAILLEE DES PROJETS SELON LE SECTEUR ET LE SOUS SECTEUR
(Les montants sont en millions de CFA)

SECTEUR		Infrastructures	SOUS-SECTEUR				Moyens routiers										
		Exécution du budget 2021			Autorisation de prog/AP-AE	DEPENSES 2022			FINANCEMENT INTERIEUR 2022			FINANCEMENT EXTERIEUR 2022					
RNP	INTITULE DU PROJET	ORGANISME DEXECUTION	Prévision budget.	Estimat. d'exécut.	Ecart (en %)	2022 - 2024	Total	Formation Capital	Autres dépenses	Total	Budget Nat.	Auto Financ.	Divers Autres	Total	Prêts	Subvent.	Sources
1554	PROGRAMME D'URGENCE ROUTIER	MINISTERE DES TRANSPORTS ET DES INFRASTRUCTURES / DIRECTION NATIONALE DES ROUTES	950	950	0	26 500	7 300	7 300	0	7 300	7 300	0	0	0	0	0	
1833	ENTRETIEN COURANT DES ROUTES	MINISTERE DES TRANSPORTS ET DES INFRASTRUCTURES / DIRECTION NATIONALE DES ROUTES	380	0	-1	0	0	0	0	0	0	0	0	0	0	0	
2036	ENTRETIEN DES PISTES CMDT	MINISTERE DES TRANSPORTS ET DES INFRASTRUCTURES / DIRECTION NATIONALE DES ROUTES	950	950	0	3 000	1 000	1 000	0	1 000	1 000	0	0	0	0	0	
2482	ACQUISITION REPARATION D'ENGINS LOURDS	MINISTERE DES TRANSPORTS ET DES INFRASTRUCTURES / DIRECTION NATIONALE DES ROUTES	285	285	0	400	200	200	0	200	200	0	0	0	0	0	
2561	PROJET BITUMAGE TRONCON GOMA COURA TOMBOUCTOU	MINISTERE DES TRANSPORTS ET DES INFRASTRUCTURES / DIRECTION NATIONALE DES ROUTES	8 500	8 500	0	19 000	2 000	2 000	0	0	0	0	0	2 000	0	2 000	UE
2749	CONSTRUCTION ROUTE GOUMBOU NARA FRE MAURITANIE	MINISTERE DES TRANSPORTS ET DES INFRASTRUCTURES / DIRECTION NATIONALE DES ROUTES	4 500	4 500	0	0	0	0	0	0	0	0	0	0	0	0	BID
2812	CONSTRUCTION 4EME PONT DE BAMAKO	MINISTERE DES TRANSPORTS ET DES INFRASTRUCTURES / DIRECTION NATIONALE DES ROUTES	3 000	0	-1	0	0	0	0	0	0	0	0	0	0	0	
2945	CONSTRUCTION 2EME PONT DE KAYES (600ML)	MINISTERE DES TRANSPORTS ET DES INFRASTRUCTURES / DIRECTION NATIONALE DES ROUTES	2 375	0	-1	0	0	0	0	0	0	0	0	0	0	0	



SECTEUR		Infrastructures	Exécution du budget 2021				Autorisation de prog/AP-AE	SOUS-SECTEUR			Moyens routiers				FINANCEMENT EXTERIEUR 2022			Sources
RNP	INTITULE DU PROJET	ORGANISME DEEXECUTION	Prévision budget.	Estimat. d'exécut.	Ecart (en %)	2022 - 2024	Total	Formation Capital	Autres depenses	Total	Budget Nat.	Auto Financ.	Divers Autres	Total	Prêts	Subvent.	Sources	
2948	CONSTRUCTION BTUMAGE MACINA-DIAFARABE-TENENKOU	MINISTERE DES TRANSPORTS ET DES INFRASTRUCTURES / DIRECTION NATIONALE DES ROUTES	475	475	0	5 433	500	500	0	500	500	0	0	0	0	0		
2980	CONSTR. BITUMAGE ROUTE ZANTIEBOUGOU-KOLONDIEBA FRE RCI	MINISTERE DES TRANSPORTS ET DES INFRASTRUCTURES / DIRECTION NATIONALE DES ROUTES	29 770	29 770	0	7 222	7 222	7 222	0	0	0	0	0	7 222	4 700	2 522	B.A.D BAD	
3012	CONST/BITUMAGE DE LA ROUTE KAYES KENIEBA (250KM)	MINISTERE DES TRANSPORTS ET DES INFRASTRUCTURES / DIRECTION NATIONALE DES ROUTES	6 555	6 555	0	1 000	1 000	1 000	0	1 000	1 000	0	0	0	0	0		
3014	CONSTRUCTION VOIE CEINTURE OUEST KOULIKORO (13,6 KM)	MINISTERE DES TRANSPORTS ET DES INFRASTRUCTURES / DIRECTION NATIONALE DES ROUTES	3 800	3 800	0	9 600	1 500	1 500	0	1 500	1 500	0	0	0	0	0		
3016	CONST/BITUMAGE ROUTE BANCONI DIALOKORODJI SAFO DABANI NOMSOMBOUGOU	MINISTERE DES TRANSPORTS ET DES INFRASTRUCTURES / DIRECTION NATIONALE DES ROUTES	3 230	3 230	0	4 000	4 000	4 000	0	4 000	4 000	0	0	0	0	0		
3017	CONST SECTION YANFOLILA KALANA FRONTIERE GUINEE(52KM)	MINISTERE DES TRANSPORTS ET DES INFRASTRUCTURES / DIRECTION NATIONALE DES ROUTES	0	0	0	0	0	0	0	0	0	0	0	0	0	0		
3018	AMENAGEMENT DE LA BRETELE KATELE KADIOLO, 4 KM DE VOIRIES DANS LA LOCALITE DE KADIOLO ET 10 KM DE ROUTE DE TERRE DANS LE CERCLE DE KADIOLO	MINISTERE DES TRANSPORTS ET DES INFRASTRUCTURES / DIRECTION NATIONALE DES ROUTES	6 982	0	-1	0	0	0	0	0	0	0	0	0	0	0		
3020	AMENAGEMENT. 2X2 VOIES 3EME PONT. RN6. CONSTRUCT. ECHANG. REHAB. SECT TOUR AFRIQUE-YIRIMADIO- RN6	MINISTERE DES TRANSPORTS ET DES INFRASTRUCTURES / DIRECTION NATIONALE DES ROUTES	14 250	0	-1	0	0	0	0	0	0	0	0	0	0	0		
3078	TRAVAUX DE REHABILITATION DE LA ROUTE BKO KATI DIDIENI	MINISTERE DES TRANSPORTS ET DES INFRASTRUCTURES / DIRECTION NATIONALE DES ROUTES	14 250	14 250	0	26 141	15 000	15 000	0	15 000	15 000	0	0	0	0	0		



SECTEUR		Infrastructures	Exécution du budget 2021				Autorisation de prog/AP-AE	SOUS-SECTEUR			Moyens routiers				FINANCEMENT EXTERIEUR 2022			Sources
RNP	INTITULE DU PROJET	ORGANISME DEEXECUTION	Prévision budget.	Estimat. d'exécut.	Ecart (en %)	2022 - 2024	Total	Formation Capital	Autres dépenses	Total	Budget Nat.	Auto Financ.	Divers Autres	Total	Prêts	Subvent.	Sources	
3099	AMENAG. TRAVERSEE VILLE DE SIKASSO	MINISTERE DES TRANSPORTS ET DES INFRASTRUCTURES / DIRECTION NATIONALE DES ROUTES	1 425	1 425	0	4 690	4 690	4 690	0	4 690	4 690	0	0	0	0	0	0	
3176	PROJET CONSTRUCTION VIADUC AMANAGEMENT 10 KM DE VOIERIES URBAINES DANS LA VILLE DE SIKASSO	MINISTERE DES TRANSPORTS ET DES INFRASTRUCTURES / DIRECTION REGIONALE DES ROUTES DE SIKASSO	1 919	0	-1	0	0	0	0	0	0	0	0	0	0	0	0	
3180	CONSTRUCTION/REHABILITATION DE LA ROUTE TRANSSAHARIENNE (RTS)- PHASE I	MINISTERE DES TRANSPORTS ET DES INFRASTRUCTURES / DIRECTION NATIONALE DES ROUTES	2 372	2 372	0	53 117	7 007	7 007	0	0	0	0	0	7 007	2 659	4 348	B.A.D BAD	
3190	CONSTRUCTION BUTIMAGE DE LA ROUTE KAYES-AOUROU-FR MAURITANIE	MINISTERE DES TRANSPORTS ET DES INFRASTRUCTURES / DIRECTION NATIONALE DES ROUTES	2 070	0	-1	0	0	0	0	0	0	0	0	0	0	0	0	
3201	RECONSTRUCTION DE LA ROUTE SEVARE - GAO	MINISTERE DES TRANSPORTS ET DES INFRASTRUCTURES / DIRECTION NATIONALE DES ROUTES	7 000	7 000	0	3 000	3 000	3 000	0	3 000	3 000	0	0	0	0	0	0	
3230	AMENAG SECTION SEVARE MOPTI RN6 AMENAGEMENT 10 KM VOIRIE DONT 5 KM DANS LA VILLE DE MOPTI ET 5 KM DANS LA VILLE DE SEVARE ET LA CONSTRUCTION DE LA VOIE DE CONTOURNEMENT DE L'AEROPORT DE MOPTI AMBODEDJU	MINISTERE DES TRANSPORTS ET DES INFRASTRUCTURES / DIRECTION NATIONALE DES ROUTES	4 657	4 657	0	4 000	3 500	3 500	0	500	500	0	0	3 000	3 000	0	BOAD	
3259	PROJET D'AMENAGEMENT DE PISTES RURALES REGION DE SIKASSO	MINISTERE DES TRANSPORTS ET DES INFRASTRUCTURES / DIRECTION REGIONALE DES ROUTES DE SIKASSO	380	380	0	1 200	400	400	0	400	400	0	0	0	0	0	0	
3263	PROJET D'AMENAGEMENT DE PISTES RURALES REGION DE TOMBOUCTOU	MINISTERE DES TRANSPORTS ET DES INFRASTRUCTURES / DIRECTION REGIONALE DES ROUTES DE TOMBOUCTOU	380	380	0	1 200	400	400	0	400	400	0	0	0	0	0	0	



3266	PROJET D'AMENAGEMENT DE PISTES RURALES REGION DE GAO	MINISTRE DES TRANSPORTS ET DES INFRASTRUCTURES / DIRECTION REGIONALE DES ROUTES DE G A O	380	380	0	1 200	400	400	0	400	400	0	0	0	0	0
------	------------------------------------------------------	------------------------------------------------------------------------------------------	-----	-----	---	-------	-----	-----	---	-----	-----	---	---	---	---	---



SECTEUR		Infrastructures	Exécution du budget 2021				Autorisation de prog/AP-AE	SOUS-SECTEUR			Moyens routiers				FINANCEMENT EXTERIEUR 2022			Sources
RNP	INTITULE DU PROJET	ORGANISME DEEXECUTION	Prévision budget.	Estimat. d'exécut.	Ecart (en %)	2022 - 2024	Total	Formation Capital	Autres dépenses	Total	Budget Nat.	Auto Financ.	Divers Autres	Total	Prêts	Subvent.	Sources	
3269	PROJET D'AMENAGEMENT DE PISTES RURALES REGION DE KIDAL	MINISTERE DES TRANSPORTS ET DES INFRASTRUCTURES / DIRECTION REGIONALE DES ROUTES DE KIDAL	380	380	0	1 200	400	400	0	400	400	0	0	0	0	0	0	
3272	PROJET D'AMENAGEMENT DE PISTES RURALES REGION DE MOPTI	MINISTERE DES TRANSPORTS ET DES INFRASTRUCTURES / DIRECTION REGIONALE DES ROUTES DE MOPTI	380	380	0	1 200	400	400	0	400	400	0	0	0	0	0	0	
3276	PROJET D'AMENAGEMENT DE PISTES RURALES REGION DE SEGOU	MINISTERE DES TRANSPORTS ET DES INFRASTRUCTURES / DIRECTION REGIONALE DES ROUTES DE SEGOU	380	380	0	1 200	400	400	0	400	400	0	0	0	0	0	0	
3279	PROJET D'AMENAGEMENT DE PISTES RURALES REGION DE KOULIKORO	MINISTERE DES TRANSPORTS ET DES INFRASTRUCTURES / DIRECTION REGIONALE DES ROUTES KOULIKORO	380	380	0	1 200	400	400	0	400	400	0	0	0	0	0	0	
3282	PROJET D'AMENAGEMENT DE PISTES RURALES REGION DE MENAKA	MINISTERE DES TRANSPORTS ET DES INFRASTRUCTURES / DIRECTION REGIONALE DES ROUTES MENAKA	380	380	0	1 200	400	400	0	400	400	0	0	0	0	0	0	
3285	PROJET D'AMENAGEMENT DE PISTES RURALES REGION DE TAOUDENIT	MINISTERE DES TRANSPORTS ET DES INFRASTRUCTURES / DIRECTION REGIONALE DES ROUTES TAOUDENIT	380	380	0	1 200	400	400	0	400	400	0	0	0	0	0	0	
3288	PROJET D'AMENAGEMENT DE PISTES RURALES REGION DE KAYES	MINISTERE DES TRANSPORTS ET DES INFRASTRUCTURES / DIRECTION REGIONALE DES ROUTES DE KAYES	380	380	0	1 200	400	400	0	400	400	0	0	0	0	0	0	
3307	CONSTRUCTION BITUMAGE ROUTE KAYES SANDARE	MINISTERE DES TRANSPORTS ET DES INFRASTRUCTURES / DIRECTION NATIONALE DES ROUTES	4 750	4 750	0	40 000	10 000	10 000	0	10 000	10 000	0	0	0	0	0	0	
3318	CONSTRUCTION BITUMAGE ROUTE SADIOLA-SOUMALA	MINISTERE DES TRANSPORTS ET DES INFRASTRUCTURES / DIRECTION NATIONALE DES ROUTES	0	0	0	26 000	3 000	3 000	0	3 000	3 000	0	0	0	0	0	0	



SECTEUR		Infrastructures	Exécution du budget 2021				Autorisation de prog/AP-AE	SOUS-SECTEUR			Moyens routiers				FINANCEMENT EXTERIEUR 2022			Sources
RNP	INTITULE DU PROJET	ORGANISME DEEXECUTION	Prévision budget.	Estimat. d'exécut.	Ecart (en %)	2022 - 2024	Total	Formation Capital	Autres dépenses	Total	Budget Nat.	Auto Financ.	Divers Autres	Total	Prêts	Subvent.	Sources	
3319	TRAVAUX CONST PENETRANTE - PHASE 2 ROUTE BAMAKO -SEGOU CARREFOUR WARABA TIATIO BAGUINEDA (16 KM)	MINISTERE DES TRANSPORTS ET DES INFRASTRUCTURES / DIRECTION NATIONALE DES ROUTES	0	0	0	20 000	1 500	1 500	0	1 500	1 500	0	0	0	0	0		
3320	TRONCON URBAIN RN 27 (BAMAKO-KOULIKORO) RONDPOINT GRAND HOTEL BOULKASSOUMBOUGOU	MINISTERE DES TRANSPORTS ET DES INFRASTRUCTURES / DIRECTION NATIONALE DES ROUTES	0	0	0	310	310	310	0	310	310	0	0	0	0	0		
3323	CONSTRUCTION ET BITUMAGE DIEMA - SANDARE	MINISTERE DES TRANSPORTS ET DES INFRASTRUCTURES / DIRECTION NATIONALE DES ROUTES	0	0	0	26 100	1 100	1 100	0	1 100	1 100	0	0	0	0	0		
3324	CONSTRUCTION BITUMAGE ROUTE TAMBAGAMANANTALI (92KM)	MINISTERE DES TRANSPORTS ET DES INFRASTRUCTURES / DIRECTION NATIONALE DES ROUTES	0	0	0	16 000	3 000	3 000	0	3 000	3 000	0	0	0	0	0		
3325	FONDS ETUDES PROJETS ROUTIERS	MINISTERE DES TRANSPORTS ET DES INFRASTRUCTURES / DIRECTION NATIONALE DES ROUTES	0	0	0	2 000	750	750	0	750	750	0	0	0	0	0		
3352	AMENAGEMENT EN 2X2 VOIES DE LA SECTION SEGOU - SAN SUR 7 KM DE LA RN6	MINISTERE DES TRANSPORTS ET DES INFRASTRUCTURES / DIRECTION NATIONALE DES ROUTES	0	0	0	1 500	1 000	1 000	0	1 000	1 000	0	0	0	0	0		
3353	AMENAGEMENT VOIE ROUTE AEROPORT CITE UNIVERSITAIRE DE KABALA	MINISTERE DES TRANSPORTS ET DES INFRASTRUCTURES / DIRECTION NATIONALE DES ROUTES	0	0	0	10 000	1 000	1 000	0	1 000	1 000	0	0	0	0	0		
3354	CONTRUCTION/BITUMAGE KADIANA-FOUROU- KADIOLO 95 KM BRETELLE DOUMATENE MISSENI 50 KM	MINISTERE DES TRANSPORTS ET DES INFRASTRUCTURES / DIRECTION NATIONALE DES ROUTES	0	0	0	14 000	1 000	1 000	0	1 000	1 000	0	0	0	0	0		
3355	CONSTRUCTION ET BITUMAGE DE LA ROUTE DIOILA-MASSIGUI-KOUALE- KEBILA	MINISTERE DES TRANSPORTS ET DES INFRASTRUCTURES / DIRECTION NATIONALE DES ROUTES	0	0	0	27 000	2 000	2 000	0	2 000	2 000	0	0	0	0	0		
TOTAL SOUS-SECTEUR			128 245	97 269	-7	362 013	86 579	86 579	0	67 350	67 350	0	0	19 229	10 359	8 870		



PTI 2022 - 2024

BUDGET SPECIAL D'INVESTISSEMENT 2022
PRESENTATION DETAILLEE DES PROJETS SELON LE SECTEUR ET LE SOUS SECTEUR
(Les montants sont en millions de CFA)

SECTEUR		Infrastructures	SOUS-SECTEUR				Moyens fluviaux										
			Exécution du budget 2021			Autorisation de prog/AP-AE	DEPENSES 2022			FINANCEMENT INTERIEUR 2022				FINANCEMENT EXTERIEUR 2022			
RNP	INTITULE DU PROJET	ORGANISME DEXECUTION	Prévision budget.	Estimat. d'exécut.	Ecarts (en %)	2022 - 2024	Total	Formation Capital	Autres depenses	Total	Budget Nat.	Auto Financ.	Divers Autres	Total	Prêts	Subvent.	Sources
1900	REPARATION ACQUISITION BACS	MINISTERE DES TRANSPORTS ET DES INFRASTRUCTURES / DIRECTION NATIONALE DES TRANSPORTS	190	190	0	400	200	200	0	200	200	0	0	0	0	0	0
3155	CONTRAT/PLAN ETAT COMANAV	MINISTERE DES TRANSPORTS ET DES INFRASTRUCTURES / CABINET	285	285	0	1 050	350	350	0	350	350	0	0	0	0	0	0
TOTAL SOUS-SECTEUR			475	475	0	1 450	550	550	0	550	550	0	0	0	0	0	0



PTI 2022 - 2024

BUDGET SPECIAL D'INVESTISSEMENT 2022
PRESENTATION DETAILLEE DES PROJETS SELON LE SECTEUR ET LE SOUS SECTEUR
(Les montants sont en millions de CFA)

SECTEUR		Infrastructures	SOUS-SECTEUR				Aéronautique / Météo											
		Exécution du budget 2021			Autorisation de prog/AP-AE	DEPENSES 2022			FINANCEMENT INTERIEUR 2022			FINANCEMENT EXTERIEUR 2022						
RNP	INTITULE DU PROJET	ORGANISME DEXECUTION	Prévision budget.	Estimat. d'exécut.	Ecart (en %)	2022 - 2024	Total	Formation Capital	Autres dépenses	Total	Budget Nat.	Auto Financ.	Divers Autres	Total	Prêts	Subvent.	Sources	
2290	PROGRAMME NATIONAL DE PLUIES PROVOQUEES	MINISTERE DES TRANSPORTS ET DES INFRASTRUCTURES / AGENCE NATIONALE DE METEOROLOGIE	1 850	1 850	0	6 500	2 500	2 500	0	2 500	2 500	0	0	0	0	0	0	
3011	REHABILITATION RESEAU D'OBSERVATION METEOROLOGIQUE DU MALI	MINISTERE DES TRANSPORTS ET DES INFRASTRUCTURES / AGENCE NATIONALE DE METEOROLOGIE	237	237	0	650	250	250	0	250	250	0	0	0	0	0	0	
TOTAL SOUS-SECTEUR			2 087	2 087	0	7 150	2 750	2 750	0	2 750	2 750	0	0	0	0	0	0	



PTI 2022 - 2024

BUDGET SPECIAL D'INVESTISSEMENT 2022
PRESENTATION DETAILLEE DES PROJETS SELON LE SECTEUR ET LE SOUS SECTEUR
(Les montants sont en millions de CFA)

SECTEUR		Infrastructures	SOUS-SECTEUR				Poste / Télécommunication											
		Exécution du budget 2021			Autorisation de prog/AP-AE	DEPENSES 2022			FINANCEMENT INTERIEUR 2022			FINANCEMENT EXTERIEUR 2022						
RNP	INTITULE DU PROJET	ORGANISME DEXECUTION	Prévision budget.	Estimat. d'exécut.	Ecart (en %)	2022 - 2024	Total	Formation Capital	Autres dépenses	Total	Budget Nat.	Auto Financ.	Divers Autres	Total	Prêts	Subvent.	Sources	
2926	CONTART PLAN ETAT ONP	MINISTERE DE LA COMMUNICATION, DE L'ECONOMIE NUMERIQUE ET DE LA MODERNISATION DE L'ADMINISTRATION / CONTRAT PLAN ETAT / ONP (PROG.D'INVESTISS.)	219	219	0	900	300	300	0	300	300	0	0	0	0	0	0	
TOTAL SOUS-SECTEUR			219	219	0	900	300	300	0	300	300	0	0	0	0	0	0	



PTI 2022 - 2024
BUDGET SPECIAL D'INVESTISSEMENT 2022
PRESENTATION DETAILLEE DES PROJETS SELON LE SECTEUR ET LE SOUS SECTEUR
(Les montants sont en millions de CFA)

SECTEUR		Infrastructures	SOUS-SECTEUR				Topo et Cartographie											
		Exécution du budget 2021			Autorisation de prog/AP-AE	DEPENSES 2022			FINANCEMENT INTERIEUR 2022			FINANCEMENT EXTERIEUR 2022						
RNP	INTITULE DU PROJET	ORGANISME DEXECUTION	Prévision budget.	Estimat. d'exécut.	Ecart (en %)	2022 - 2024	Total	Formation Capital	Autres depenses	Total	Budget Nat.	Auto Financ.	Divers Autres	Total	Prêts	Subvent.	Sources	
2907	MISE EN OEUVRE REFORME FONCIERE SECURISE	MINISTERE DE L'URBANISME, DE L'HABITAT, DES DOMAINES, DE L'AMENAGEMENT DU TERRITOIRE ET DE LA POPULATION / CABINET	1 261	1 261	0	6 000	2 000	2 000	0	2 000	2 000	0	0	0	0	0	0	
3046	PROG BORNAGE ET DEVELOPMT DES ZONES FRONTALIERES	MINISTERE DE L'ADMINISTRATION TERRITORIALE ET DE LA DECENTRALISATION / CABINET	174	174	0	1 050	300	300	0	300	300	0	0	0	0	0	0	
3056	CONTRAT PLAN ETAT - IGM	MINISTERE DES TRANSPORTS ET DES INFRASTRUCTURES / INSTITUT GEOGRAPHIQUE DU MALI	190	190	0	600	200	200	0	200	200	0	0	0	0	0	0	
3329	CONFECTION D'UN CADASTRE EXPEDIE	MINISTERE DE L'URBANISME, DE L'HABITAT, DES DOMAINES, DE L'AMENAGEMENT DU TERRITOIRE ET DE LA POPULATION / DIRECTION NATIONALE DU CADASTRE	0	0	0	900	300	300	0	300	300	0	0	0	0	0	0	
TOTAL SOUS-SECTEUR			1 625	1 625	0	8 550	2 800	2 800	0	2 800	2 800	0	0	0	0	0	0	



PTI 2022 - 2024

BUDGET SPECIAL D'INVESTISSEMENT 2022
PRESENTATION DETAILLEE DES PROJETS SELON LE SECTEUR ET LE SOUS SECTEUR
(Les montants sont en millions de CFA)

SECTEUR		Infrastructures	SOUS-SECTEUR				Bâtiments et Equipement											
		Exécution du budget 2021			Autorisation de prog/AP-AE	DEPENSES 2022			FINANCEMENT INTERIEUR 2022				FINANCEMENT EXTERIEUR 2022					
RNP	INTITULE DU PROJET	ORGANISME DEXECUTION	Prévision budget.	Estimat. d'exécut.	Ecart (en %)	2022 - 2024	Total	Formation Capital	Autres depenses	Total	Budget Nat.	Auto Financ.	Divers Autres	Total	Prêts	Subvent.	Sources	
1949	ENTRETIEN IMMEUBLE HOTEL DU MEF ACI 2000	MINISTERE DE L'ECONOMIE ET DES FINANCES / DIRECTION FINANCES ET MATERIEL	182	182	0	150	150	150	0	150	150	0	0	0	0	0	0	
1995	CONSTRUCTION DIRECTION NATIONALE. REGIONALES CADASTRE	MINISTERE DE L'URBANISME, DE L'HABITAT, DES DOMAINES, DE L'AMENAGEMENT DU TERRITOIRE ET DE LA POPULATION / DIRECTION NATIONALE DU CADASTRE	251	251	0	1 250	700	700	0	700	700	0	0	0	0	0	0	
2101	AMENAGEMENT EQUIPEMENT DRCF/DELEGATIONS	MINISTERE DE L'ECONOMIE ET DES FINANCES / DIRECTION NATIONALE CONTROLE FINANCIER	149	149	0	1 150	350	350	0	350	350	0	0	0	0	0	0	
2131	ETUDE ARCHITECTURALE CONSTRUCTION DIRECTION NATIONALE HYDRAULIQUE	MINISTERE DES MINES, DE L'ENERGIE ET DE L'EAU / DIRECTION NATIONALE HYDRAULIQUE	68	68	0	100	100	100	0	100	100	0	0	0	0	0	0	
2192	PROJET REHABILITATION CENTRE FORMATION TABACORO	MINISTERE DE L'ENVIRONNEMENT, DE L'ASSAINISSEMENT ET DU DEVELOPPEMENT DURABLE / DIRECTION FINANCES ET MATERIEL	0	0	0	0	0	0	0	0	0	0	0	0	0	0	0	
2252	CONTRAT PLAN ETAT CNREX BTP	MINISTERE DES TRANSPORTS ET DES INFRASTRUCTURES / CENTRE NAT. RECH. EXPERIM. BAT. TRAV. PUBL.	190	190	0	500	100	100	0	100	100	0	0	0	0	0	0	
2524	EQUIPEMENT MAISON DE LA FEMME ET ENFANT	MINISTERE DE LA PROMOTION DE LA FEMME DE L'ENFANT ET DE LA FAMILLE / DIRECTION NAT. PROMOT. DE LA FEMME	70	70	0	100	100	100	0	100	100	0	0	0	0	0	0	



2573	CONSTRUCTION/EQUIPEMENT BUREAUX REGIONAUX AMAP	MINISTERE DE LA COMMUNICATION, DE L'ECONOMIE NUMERIQUE ET DE LA MODERNISATION DE L'ADMINISTRATION / DIRECTION FINANCES ET MATERIEL	153	153	0	1 200	300	300	0	300	300	0	0	0	0	0
------	------------------------------------------------	------------------------------------------------------------------------------------------------------------------------------------	-----	-----	---	-------	-----	-----	---	-----	-----	---	---	---	---	---



SECTEUR		Infrastructures	Exécution du budget 2021				Autorisation de prog/AP-AE	SOUS-SECTEUR			Bâtiments et Equipement				FINANCEMENT EXTERIEUR 2022			Sources
RNP	INTITULE DU PROJET	ORGANISME DEEXECUTION	Prévision budget.	Estimat. d'exécut.	Ecart (en %)	2022 - 2024	Total	Formation Capital	Autres dépenses	Total	Budget Nat.	Auto Financ.	Divers Autres	Total	Prêts	Subvent.	Sources	
2591	REHABILITATION IMMEUBLE DIRECTION GENERALE DETTE PUBLIQUE	MINISTERE DE L'ECONOMIE ET DES FINANCES / DIRECTION GENERALE DE LA DETTE PUBLIQUE	144	144	0	400	200	200	0	200	200	0	0	0	0	0		
2592	CONSTRUCTION HOTEL DES FINANCES	MINISTERE DE L'ECONOMIE ET DES FINANCES / DIRECTION FINANCES ET MATERIEL	1 626	1 626	0	10 000	2 000	2 000	0	2 000	2 000	0	0	0	0	0		
2656	CONSTRUCTION STOCK NATIONAL DE SECURITE ONAP	MINISTERE DE L'ECONOMIE ET DES FINANCES / OFFICE NAT. DES PRODUITS PETROLIERS (ONAP)	430	430	0	400	400	400	0	400	400	0	0	0	0	0		
2699	CONSTRUCTION HOTEL DES SPORT	MINISTERE DE LA JEUNESSE ET DES SPORTS / DIRECTION FINANCES ET MATERIEL	131	131	0	1 200	300	300	0	300	300	0	0	0	0	0		
2720	CONSTRUCTION EQUIPEMENT CESC	CONSEIL ECONOMIQUE SOCIAL ET CULTUREL / SERVICES DU CONSEIL ECO. SOCIAL & CULTUREL	48	48	0	150	150	150	0	150	150	0	0	0	0	0		
2721	REHABILITATION/ EXTENSION DGMP	MINISTERE DE L'ECONOMIE ET DES FINANCES / DIRECTION GENERALE DES MARCHES PUBLICS ET DES DELEGATIONS DE SERVICE PUBLIC	210	210	0	1 050	300	300	0	300	300	0	0	0	0	0		
2733	CONSTRUCTION EQUIPEMENT POUPONNIERE BAMAKO	MINISTERE DE LA PROMOTION DE LA FEMME DE L'ENFANT ET DE LA FAMILLE / DIRECTION FINANCES ET MATERIEL	107	107	0	300	150	150	0	150	150	0	0	0	0	0		
2744	PROG.ACQUISIT/CONSTR/ RESIDENCE/LOGE DIPLOMATE	MINISTERE DES AFFAIRES ETRANGERES ET DE LA COOPERATION INTERNATIONALE / CABINET	1 114	1 114	0	7 800	2 300	2 300	0	2 300	2 300	0	0	0	0	0		
2762	CONSTRUCTION GRANDE PRISON DE BAMAKO	MINISTERE DE LA JUSTICE ET DES DROITS DE L'HOMME / DIRECTION FINANCES ET MATERIEL	549	549	0	3 000	3 000	3 000	0	3 000	3 000	0	0	0	0	0		



SECTEUR		Infrastructures	Exécution du budget 2021				Autorisation de prog/AP-AE	SOUS-SECTEUR			Bâtiments et Equipement				FINANCEMENT EXTERIEUR 2022			Sources
RNP	INTITULE DU PROJET	ORGANISME DEXECUTION	Prévision budget.	Estimat. d'exécut.	Ecart (en %)	2022 - 2024	Total	Formation Capital	Autres dépenses	Total	Budget Nat.	Auto Financ.	Divers Autres	Total	Prêts	Subvent.	Sources	
2775	REHABILITATION/EQUIPEMENT INFRASTRUCTURES REGION TOMBOUCTOU	MINISTERE DE L'ADMINISTRATION TERRITORIALE ET DE LA DECENTRALISATION / CABINET	380	380	0	700	400	400	0	400	400	0	0	0	0	0	0	
2776	REHABILITATION/EQUIPEMENT INFRASTRUCTURES REGION GAO	MINISTERE DE L'ADMINISTRATION TERRITORIALE ET DE LA DECENTRALISATION / CABINET	285	285	0	500	300	300	0	300	300	0	0	0	0	0	0	
2777	REHABILITATION/EQUIPEMENT INFRASTRUCTURES REGION KIDAL	MINISTERE DE L'ADMINISTRATION TERRITORIALE ET DE LA DECENTRALISATION / CABINET	665	665	0	1 900	700	700	0	700	700	0	0	0	0	0	0	
2822	REHABILITATION BUREAUX/VILLAS D'HOTES PRESIDENCE	PRESIDENCE DE LA REPUBLIQUE / DIRECTION ADMINISTRATIVE ET FINANCIERE	300	300	0	1 200	600	600	0	600	600	0	0	0	0	0	0	
2823	EXTENSION DAF PRIMATURE	PRIMATURE / DIRECTION ADMINISTRATIVE ET FINANCIERE	129	129	0	200	200	200	0	200	200	0	0	0	0	0	0	
2828	CONSTRUCTION EQUIPEMENT DGABE	MINISTERE DE L'URBANISME, DE L'HABITAT, DES DOMAINES, DE L'AMENAGEMENT DU TERRITOIRE ET DE LA POPULATION / DIRECTION GENERALE ADMINIST. BIENS DE L'ETAT	337	337	0	600	600	600	0	600	600	0	0	0	0	0	0	
2830	CONSTRUCTION/EQUIPEMENT SIEGE DIRECTION GENERALE DOUANE	MINISTERE DE L'ECONOMIE ET DES FINANCES / DIRECTION GENERALE DES DOUANES	950	950	0	1 250	750	750	0	750	750	0	0	0	0	0	0	
2841	EXTENSION/ AMENAGEMENT SIEGE APCMM	MINISTERE DE L'ARTISANAT, DE LA CULTURE, DE L'INDUSTRIE HOTELIERE ET DU TOURISME / CHAMBRE DES METIERS	24	0	-1	0	0	0	0	0	0	0	0	0	0	0	0	
2863	CONSTRUCTION/EQUIPEMENT SIEGE INSTAT	MINISTERE DE L'ECONOMIE ET DES FINANCES / INSTITUT NATIONAL DE STATISTIQUE	1 036	1 036	0	1 700	1 700	1 700	0	1 700	1 700	0	0	0	0	0	0	



SECTEUR		Infrastructures	Exécution du budget 2021				Autorisation de prog/AP-AE	SOUS-SECTEUR			Bâtiments et Equipement				FINANCEMENT EXTERIEUR 2022			Sources
RNP	INTITULE DU PROJET	ORGANISME DEEXECUTION	Prévision budget.	Estimat. d'exécut.	Ecart (en %)	2022 - 2024	Total	Formation Capital	Autres dépenses	Total	Budget Nat.	Auto Financ.	Divers Autres	Total	Prêts	Subvent.	Sources	
2870	CONSTRUCTION REHABILITATION ANNEXE MTFPRE	MINISTERE DU TRAVAIL DE LA FONCTION PUBLIQUE ET DU DIALOGUE SOCIAL / DIRECTION NAT. DU TRAVAIL	365	365	0	400	400	400	0	400	400	0	0	0	0	0	0	
2881	ACQUISITION TERRAIN CONSTRUCTION/EQUIPEMENT DRB/DRCF DISTRICT	MINISTERE DE L'ECONOMIE ET DES FINANCES / DIRECTION FINANCES ET MATERIEL	190	190	0	150	150	150	0	150	150	0	0	0	0	0	0	
2882	PROGRAMME CONSTRUCTION 50000 LOGEMENTS SOCIAUX	MINISTERE DE L'URBANISME, DE L'HABITAT, DES DOMAINES, DE L'AMENAGEMENT DU TERRITOIRE ET DE LA POPULATION / DIRECTION FINANCES ET MATERIEL	2 423	2 423	0	15 000	5 000	5 000	0	5 000	5 000	0	0	0	0	0	0	
2894	CONSTRUCTION EQUIPEMENT SIEGE SECTION COMPTES/ CC	COUR SUPREME / SECTION DES COMPTES	121	121	0	3 500	800	800	0	800	800	0	0	0	0	0	0	
2904	REHABILITATION EXTENSION EQUIPEMENT DRPSIAP	MINISTERE DE L'ECONOMIE ET DES FINANCES / DIRECTION NAT. PLANIFICATION DU DEVELOPPEMENT	269	269	0	1 100	400	400	0	400	400	0	0	0	0	0	0	
2909	PROGRAMME REFECTION BATIMENT PUBLICS	MINISTERE DE L'URBANISME, DE L'HABITAT, DES DOMAINES, DE L'AMENAGEMENT DU TERRITOIRE ET DE LA POPULATION / DIRECTION GENERALE ADMINIST. BIENS DE L'ETAT	438	438	0	2 400	800	800	0	800	800	0	0	0	0	0	0	
2920	CONSTRUCTION EQUIPEMENT SIEGE AEDD	MINISTERE DE L'ENVIRONNEMENT, DE L'ASSAINISSEMENT ET DU DEVELOPPEMENT DURABLE / CABINET	262	262	0	150	150	150	0	150	150	0	0	0	0	0	0	
2929	REHABILITATION INFRASTRUCTURES TUTELLE COLLECTIVITES TERRITORIALES	MINISTERE DE L'ADMINISTRATION TERRITORIALE ET DE LA DECENTRALISATION / DIRECTION GENERALE DES COLLECT. TERRITORIALES	224	224	0	2 100	700	700	0	700	700	0	0	0	0	0	0	



2964	PROGRAMME REHABILITATION/EQUIPEM ENT PIEDS A TERRE	MINISTERE DE L'ADMINISTRATION TERRITORIALE ET DE LA DECENTRALISATION / DIRECTION FINANCES ET MATERIEL (INTERIEURE)	242	242	0	1 500	500	500	0	500	500	0	0	0	0	0
------	----------------------------------------------------------	-----------------------------------------------------------------------------------------------------------------------------------	-----	-----	---	-------	-----	-----	---	-----	-----	---	---	---	---	---



SECTEUR		Infrastructures	Exécution du budget 2021				Autorisation de prog/AP-AE	SOUS-SECTEUR			Bâtiments et Equipement				FINANCEMENT EXTERIEUR 2022			Sources
RNP	INTITULE DU PROJET	ORGANISME DEEXECUTION	Prévision budget.	Estimat. d'exécut.	Ecarts (en %)	2022 - 2024	Total	Formation Capital	Autres depenses	Total	Budget Nat.	Auto Financ.	Divers Autres	Total	Prêts	Subvent.	Sources	
2967	REHABILITATION EQUIPEMENT TRESORERIES REGIONALES PERCEPTION	MINISTERE DE L'ECONOMIE ET DES FINANCES / DIRECTION NATIONALE DU TRESOR & COMPT. PUBL.	379	379	0	1 500	400	400	0	400	400	0	0	0	0	0		
3022	REHABILITATION EQUIPEMENT REGION MENAKA	MINISTERE DE L'ADMINISTRATION TERRITORIALE ET DE LA DECENTRALISATION / CABINET	570	570	0	1 000	600	600	0	600	600	0	0	0	0	0		
3023	REHABILITATION EQUIPEMENT INFRASTRUCTURES REGION TAOUDENIT (PURD)	MINISTERE DE L'ADMINISTRATION TERRITORIALE ET DE LA DECENTRALISATION / CABINET	570	570	0	1 800	600	600	0	600	600	0	0	0	0	0		
3025	CONSTR EQUIPEMENT HOTEL DU COMERCE R+5	MINISTERE DE L'INDUSTRIE ET DU COMMERCE / DIRECTION NATIONALE CONCURRENCE & COMMERCE	56	56	0	3 494	150	150	0	150	150	0	0	0	0	0		
3029	CONST/EQUIP. SIEGE AUTORITE PROTECTION DONNEES CARACTERE PERSONNEL	PRIMATURE / AUTORITE DE PROTECTION DES DONNEES A CARACT. PERSONNEL	39	0	-1	0	0	0	0	0	0	0	0	0	0	0		
3030	PROJET CONS/EQUIP DFM DRH ET CPS SECTEUR COOP INTEGRATION	MINISTERE DES AFFAIRES ETRANGERES ET DE LA COOPERATION INTERNATIONALE / CABINET	136	0	-1	0	0	0	0	0	0	0	0	0	0	0		
3031	PROJET EQUIPEMENT DU CNCM	MINISTERE DE L'ARTISANAT, DE LA CULTURE, DE L'INDUSTRIE HOTELIERE ET DU TOURISME / CENTRE NAT. CINEMATOGRAFIE DU MALI	0	0	0	300	300	300	0	300	300	0	0	0	0	0		
3033	RENOVATION AMENAG DE LA TOUR DE L'AFRIQUE	MINISTERE DE L'ARTISANAT, DE LA CULTURE, DE L'INDUSTRIE HOTELIERE ET DU TOURISME / DIRECTION FINANCES ET MATERIEL	51	0	-1	150	150	150	0	150	150	0	0	0	0	0		
3034	AMENAGEMENT PYRAMIDE DE SOUVENIR	MINISTERE DE L'ARTISANAT, DE LA CULTURE, DE L'INDUSTRIE HOTELIERE ET DU TOURISME / PYRAMIDE DU SOUVENIR	0	0	0	150	150	150	0	150	150	0	0	0	0	0		



SECTEUR		Infrastructures	Exécution du budget 2021				Autorisation de prog/AP-AE	SOUS-SECTEUR			Bâtiments et Equipement				FINANCEMENT EXTERIEUR 2022			Sources
RNP	INTITULE DU PROJET	ORGANISME DEEXECUTION	Prévision budget.	Estimat. d'exécut.	Ecart (en %)	2022 - 2024	Total	Formation Capital	Autres dépenses	Total	Budget Nat.	Auto Financ.	Divers Autres	Total	Prêts	Subvent.	Sources	
3042	CONST EQUIP REHAB INFRASTRUCTURES INFJ Me DEMBA DIALLO	MINISTERE DE LA JUSTICE ET DES DROITS DE L'HOMME / INSTITUT NATIONAL DE FORMATION JUDICIAIRE	200	200	0	200	200	200	0	200	200	0	0	0	0	0	0	
3047	CONSTRUCTION EQUIPEMENT CENTRE PERFECT INSTAT	MINISTERE DE L'ECONOMIE ET DES FINANCES / CENTRE FORMATION PERFECTIONNEMENT STATISTIQUE	313	313	0	1 245	350	350	0	350	350	0	0	0	0	0	0	
3067	PROJET AMENAGEMENT EQUIPEMENT INSTALLATION REGION DE NARA	MINISTERE DE L'ADMINISTRATION TERRITORIALE ET DE LA DECENTRALISATION / CABINET	427	427	0	1 500	665	665	0	665	665	0	0	0	0	0	0	
3068	PROJET AMENAGEMENT EQUIPEMENT INSTALLATION REGION DE SAN	MINISTERE DE L'ADMINISTRATION TERRITORIALE ET DE LA DECENTRALISATION / CABINET	427	427	0	1 500	665	665	0	665	665	0	0	0	0	0	0	
3069	PROJET AMENAGEMENT EQUIPEMENT INSTALLATION REGION DE NIORO DU SAHEL	MINISTERE DE L'ADMINISTRATION TERRITORIALE ET DE LA DECENTRALISATION / CABINET	632	632	0	1 500	665	665	0	665	665	0	0	0	0	0	0	
3071	PROJET AMENAGEMENT EQUIPEMENT INSTALLATION REGION DE KITA	MINISTERE DE L'ADMINISTRATION TERRITORIALE ET DE LA DECENTRALISATION / CABINET	427	427	0	1 500	665	665	0	665	665	0	0	0	0	0	0	
3073	PROJET AMENAGEMENT EQUIPEMENT INSTALLATION REGION DE DIOILA	MINISTERE DE L'ADMINISTRATION TERRITORIALE ET DE LA DECENTRALISATION / CABINET	632	632	0	1 500	665	665	0	665	665	0	0	0	0	0	0	
3074	PROJET AMENAGEMENT EQUIPEMENT INSTALLATION REGION DE BOUGOUNI	MINISTERE DE L'ADMINISTRATION TERRITORIALE ET DE LA DECENTRALISATION / CABINET	632	632	0	1 500	665	665	0	665	665	0	0	0	0	0	0	
3079	PROJET AMENAGEMENT EQUIPEMENT INSTALLATION REGION DE KOUTIALA	MINISTERE DE L'ADMINISTRATION TERRITORIALE ET DE LA DECENTRALISATION / CABINET	632	632	0	1 500	665	665	0	665	665	0	0	0	0	0	0	



SECTEUR		Infrastructures	Exécution du budget 2021				Autorisation de prog/AP-AE	SOUS-SECTEUR			Bâtiments et Equipement				FINANCEMENT EXTERIEUR 2022			Sources
RNP	INTITULE DU PROJET	ORGANISME DEEXECUTION	Prévision budget.	Estimat. d'exécut.	Ecarts (en %)	2022 - 2024	Total	Formation Capital	Autres depenses	Total	Budget Nat.	Auto Financ.	Divers Autres	Total	Prêts	Subvent.	Sources	
3098	CONST/EQUIP. DIRECTION GENERALE CONTENTIEUX ETAT	PRIMATURE / DIRECTION GENERALE DU CONTENTIEUX DE L'ETAT	114	114	0	100	100	100	0	100	100	0	0	0	0	0	0	
3103	CONST/EQUIP. 6 CENTRES DE PAIEMENT PENSION DISTRICT BKO	MINISTERE DE LA SANTE ET DU DEVELOPPEMENT SOCIAL / DIRECTION FINANCES ET MATERIEL	0	0	0	0	0	0	0	0	0	0	0	0	0	0	0	
3106	CONSTRCTION/EQUIP. SIEGE PGT/RGD	MINISTERE DE L'ECONOMIE ET DES FINANCES / DIRECTION NATIONALE DU TRESOR & COMPT. PUBL.	903	903	0	900	350	350	0	350	350	0	0	0	0	0	0	
3108	CONST/EQUIP.TRANSIT ADM ET BCS	MINISTERE DE L'ECONOMIE ET DES FINANCES / DIRECTION FINANCES ET MATERIEL	380	380	0	600	400	400	0	400	400	0	0	0	0	0	0	
3114	CONSTRUCTION SIEGE DGSE	PRESIDENCE DE LA REPUBLIQUE / DIRECTION GENERALE DE LA SECURITE D'ETAT	3 500	3 500	0	6 500	2 000	2 000	0	2 000	2 000	0	0	0	0	0	0	
3131	REHABILITATION EX HOTEL DES FINANCES	MINISTERE DE L'ECONOMIE ET DES FINANCES / DIRECTION GENERALE DU BUDGET	98	0	-1	0	0	0	0	0	0	0	0	0	0	0	0	
3141	TRAVAUX DE CONSTRUCTION DU MUR DE CLOTURE DE LA PLATEFORME	PRESIDENCE DE LA REPUBLIQUE / DIRECTION ADMINISTRATIVE ET FINANCIERE	300	300	0	150	150	150	0	150	150	0	0	0	0	0	0	
3149	CONSTRUCTION EQUIPEMENT SIEGE ABFN	MINISTERE DE L'ENVIRONNEMENT, DE L'ASSAINISSEMENT ET DU DEVELOPPEMENT DURABLE / CABINET	292	292	0	1 100	500	500	0	500	500	0	0	0	0	0	0	
3150	CONSTRUCTION DU SIEGE DE LA DNACPN	MINISTERE DE L'ENVIRONNEMENT, DE L'ASSAINISSEMENT ET DU DEVELOPPEMENT DURABLE / DIR. NAT. ASSAIN. CONTROLE POLUT. NUISANCES	405	405	0	1 000	700	700	0	700	700	0	0	0	0	0	0	



SECTEUR		Infrastructures	Exécution du budget 2021				Autorisation de prog/AP-AE	SOUS-SECTEUR			Bâtiments et Equipement				FINANCEMENT EXTERIEUR 2022			Sources
RNP	INTITULE DU PROJET	ORGANISME DEEXECUTION	Prévision budget.	Estimat. d'exécut.	Ecart (en %)	2022 - 2024	Total	Formation Capital	Autres dépenses	Total	Budget Nat.	Auto Financ.	Divers Autres	Total	Prêts	Subvent.	Sources	
3153	CONSTRUCTION EQUIPEMENT BUREAUX DOMAINES ET CADASTRES KATI	MINISTERE DE L'URBANISME, DE L'HABITAT, DES DOMAINES, DE L'AMENAGEMENT DU TERRITOIRE ET DE LA POPULATION / DIRECTION NATIONALE DU CADASTRE	135	135	0	1 200	300	300	0	300	300	0	0	0	0	0	0	
3154	CONSTRUCTION EQUIPEMENT AGEROUTE	MINISTERE DES TRANSPORTS ET DES INFRASTRUCTURES / AGENCE D'EXECUTION DES TRAVAUX ROUTIERS (AGEROUTE)	190	190	0	400	400	400	0	400	400	0	0	0	0	0	0	
3157	ACQUISITION DE CHANCELLERIE DU MALI AU CAIRE	MINISTERE DES AFFAIRES ETRANGERES ET DE LA COOPERATION INTERNATIONALE / CABINET	135	135	0	100	100	100	0	100	100	0	0	0	0	0	0	
3158	CONSTRUCTION DU SIEGE DE L'ONEF	MINISTERE DE L'ENTREPRENARIAT NATIONAL, DE L'EMPLOI ET DE LA FORMATION PROFESSIONNELLE / CABINET	202	202	0	2 000	500	500	0	500	500	0	0	0	0	0	0	
3169	CONSTRUCTION SIEGE DE L'INSTITUT DU SAHEL	MINISTERE DU DEVELOPPEMENT RURAL / CABINET	195	195	0	2 700	600	600	0	600	600	0	0	0	0	0	0	
3171	CONSTRUCTION EQUIPEMENT DFM DRH MINISTERE AGRICULTURE	MINISTERE DU DEVELOPPEMENT RURAL / DIRECTION FINANCES ET MATERIEL	400	400	0	899	500	500	0	500	500	0	0	0	0	0	0	
3175	CONSTRUCTION/ EQUIPEMENT DIRECTIONS REGIONALES DOUANES	MINISTERE DE L'ECONOMIE ET DES FINANCES / CABINET	236	236	0	950	250	250	0	250	250	0	0	0	0	0	0	
3179	PROJET DE REHABILITATION DE LA DIRECTION NATIONALE DES ARCHIVES	PRIMATURE / DIRECTION ADMINISTRATIVE ET FINANCIERE	129	129	0	483	200	200	0	200	200	0	0	0	0	0	0	
3198	PROJET AMENAGEMENT INSTALLATION EQUIPEMENT REGION DE BANDIAGARA	MINISTERE DE L'ADMINISTRATION TERRITORIALE ET DE LA DECENTRALISATION / AGENCE DE DEVELOPPEMENT REG. KAYES	450	450	0	1 500	665	665	0	665	665	0	0	0	0	0	0	



SECTEUR			Infrastructures				SOUS-SECTEUR			Bâtiments et Equipement							
RNP	INTITULE DU PROJET	ORGANISME DEXECUTION	Exécution du budget 2021			Autorisation de prog/AP-AE	DEPENSES 2022			FINANCEMENT INTERIEUR 2022				FINANCEMENT EXTERIEUR 2022			Sources
			Prévision budget.	Estimat. d'exécut.	Ecart (en %)	2022 - 2024	Total	Formation Capital	Autres dépenses	Total	Budget Nat.	Auto Financ.	Divers Autres	Total	Prêts	Subvent.	
3199	PROJET AMENAGEMENT INSTALLATION EQUIPEMENT REGION DE DOUENTZA	MINISTERE DE L'ADMINISTRATION TERRITORIALE ET DE LA DECENTRALISATION / CABINET	339	339	0	1 500	665	665	0	665	665	0	0	0	0	0	0
3204	CONSEIL REGIONAL DE SIKASSO (CONTRAT PLAN ETAT REGION)	MINISTERE DE L'ADMINISTRATION TERRITORIALE ET DE LA DECENTRALISATION / CABINET	372	372	0	1 116	372	372	0	372	372	0	0	0	0	0	0
3209	CONSEIL REGIONAL DE TAOUDENI (CONTRAT PLAN ETAT REGION)	MINISTERE DE L'ADMINISTRATION TERRITORIALE ET DE LA DECENTRALISATION / ACENCE DE DE DEVELOPPEMENT REG. KAYES	372	372	0	1 116	372	372	0	372	372	0	0	0	0	0	0
3210	CONSEIL REGIONAL DE MENAKA (CONTRAT PLAN ETAT REGION)	MINISTERE DE L'ADMINISTRATION TERRITORIALE ET DE LA DECENTRALISATION / ADMINIST. GENERALE REG. DE MENAKA	372	372	0	1 116	372	372	0	372	372	0	0	0	0	0	0
3212	CONSEIL REGIONAL DISTRICT BAMAKO(CONTRAT PLAN ETAT REGION)	MINISTERE DE L'ADMINISTRATION TERRITORIALE ET DE LA DECENTRALISATION / ACENCE DE DE DEVELOPPEMENT REG. KAYES	380	380	0	1 140	380	380	0	380	380	0	0	0	0	0	0
3226	CONSTRUCTION EXTENSION DNEF	MINISTERE DE L'ENVIRONNEMENT, DE L'ASSAINISSEMENT ET DU DEVELOPPEMENT DURABLE / DIRECTION NATIONALE DES EAUX ET FORETS	359	359	0	8 000	2 000	2 000	0	2 000	2 000	0	0	0	0	0	0
3229	CONSTRUCTION/EQUIPEMENT INSPECTION DOMAINES ET AFFAIRES FONCIERES	MINISTERE DE L'URBANISME, DE L'HABITAT, DES DOMAINES, DE L'AMENAGEMENT DU TERRITOIRE ET DE LA POPULATION / DIRECTION FINANCES ET MATERIEL	97	97	0	1 000	300	300	0	300	300	0	0	0	0	0	0
3231	CONSTRUCTION/EQUIPEMENT SALLE D'ARCHIVAGE DFM/ME	MINISTERE DES TRANSPORTS ET DES INFRASTRUCTURES / DIRECTION FINANCES ET MATERIEL	95	95	0	100	100	100	0	100	100	0	0	0	0	0	0



3233	CONSTRUCTION NOUVEAUX BUREAUX DE LA DFM/MEN	MINISTERE DE L'EDUCATION NATIONALE / DIRECTION FINANCES ET MATERIEL	250	250	0	2 200	500	500	0	500	500	0	0	0	0	0
------	---------------------------------------------------	------------------------------------------------------------------------------	-----	-----	---	-------	-----	-----	---	-----	-----	---	---	---	---	---



SECTEUR			Infrastructures				SOUS-SECTEUR			Bâtiments et Equipement							
RNP	INTITULE DU PROJET	ORGANISME DEEXECUTION	Exécution du budget 2021			Autorisation de prog/AP-AE	DEPENSES 2022			FINANCEMENT INTERIEUR 2022				FINANCEMENT EXTERIEUR 2022			Sources
			Prévision budget.	Estimat. d'exécut.	Ecart (en %)	2022 - 2024	Total	Formation Capital	Autres depenses	Total	Budget Nat.	Auto Financ.	Divers Autres	Total	Prêts	Subvent.	
3234	PROJET D'EXTENSION DU SIEGE DU RECTORAT DE L'USSGB	MINISTERE DE L'ENSEIGNEMENT SUPERIEUR ET DE LA RECHERCHE SCIENTIFIQUE / CABINET	238	0	-1	0	0	0	0	0	0	0	0	0	0	0	0
3235	PROJET CONSTRUCTION CENTRE ADMINISTRATIF ET PÉDAGOGIQUE POUR LA FACULTÉ DES SCIENCES ADMINISTRATIVES ET POLITIQUES (FSAP)	MINISTERE DE L'ENSEIGNEMENT SUPERIEUR ET DE LA RECHERCHE SCIENTIFIQUE / CABINET	555	0	-1	0	0	0	0	0	0	0	0	0	0	0	0
3237	PROJET CONSTRUCTION SIEGE DFM/ CADD/ CELLULE BVG & GENRE/ PLATE FORME MULTI FONC	MINISTERE DE LA PROMOTION DE LA FEMME DE L'ENFANT ET DE LA FAMILLE / CABINET	174	174	0	1 275	500	500	0	500	500	0	0	0	0	0	0
3238	CONSTRUCTION/EQUIPEMENT SIEGE CPS/CEPRIS/DRH	MINISTERE DE LA SANTE ET DU DEVELOPPEMENT SOCIAL / CABINET	110	110	0	1 390	150	150	0	150	150	0	0	0	0	0	0
3239	CONSTRUCTION/EQUIPEMENT SIEGE ONAPUMA	MINISTERE DE LA SANTE ET DU DEVELOPPEMENT SOCIAL / CABINET	500	500	0	1 900	600	600	0	600	600	0	0	0	0	0	0
3240	CONSTRUCTION SIEGE DGB - DNPD	MINISTERE DE L'ECONOMIE ET DES FINANCES / DIRECTION GENERALE DU BUDGET	247	247	0	5 000	1 000	1 000	0	1 000	1 000	0	0	0	0	0	0
3242	CONSTRUCTION EQUIPEMENT DNGR ET DNA	MINISTERE DU DEVELOPPEMENT RURAL / CABINET	135	0	-1	0	0	0	0	0	0	0	0	0	0	0	0
3244	CONSTRUCTION EQUIPEMENT DE LA DNNTMF	MINISTERE DES TRANSPORTS ET DES INFRASTRUCTURES / DIRECTION NATIONALE DES TRANSPORTS	475	475	0	2 500	700	700	0	700	700	0	0	0	0	0	0
3247	PROJET DE CONSTRUCTION EQUIPEMENT SIEGE DGME CT CO-DEVELOPPEMENT TOKTEN	MINISTERE DES MALIENS ETABLIS A L'EXTERIEUR ET DE L'INTEGRATION AFRICAINE / DELEGATION DES MALIENS DE L'EXTERIEUR	255	255	0	450	450	450	0	450	450	0	0	0	0	0	0



SECTEUR			Infrastructures				SOUS-SECTEUR			Bâtiments et Equipement							
RNP	INTITULE DU PROJET	ORGANISME DEEXECUTION	Exécution du budget 2021			Autorisation de prog/AP-AE	DEPENSES 2022			FINANCEMENT INTERIEUR 2022				FINANCEMENT EXTERIEUR 2022			Sources
			Prévision budget.	Estimat. d'exécut.	Ecart (en %)	2022 - 2024	Total	Formation Capital	Autres depenses	Total	Budget Nat.	Auto Financ.	Divers Autres	Total	Prêts	Subvent.	
3252	CONSTRUCTION EQUIPEMENT IMMEUBLE DES IMPOTS	MINISTERE DE L'ECONOMIE ET DES FINANCES / DIRECTION GENERALE DES IMPOTS	128	128	0	7 100	600	600	0	600	600	0	0	0	0	0	
3253	CONSTRUCTION EQUIPEMENT DIRECTION NATIONALE DE L'EMPLOI ET DE LA FORMATION PROFESSIONNELLE	MINISTERE DE L'ENTREPRENARIAT NATIONAL, DE L'EMPLOI ET DE LA FORMATION PROFESSIONNELLE / CABINET	339	339	0	2 000	700	700	0	700	700	0	0	0	0	0	
3254	PROJET CONSTRUCTION HOTEL DEPARTEMENT ELEVAGE/ PECHE	MINISTERE DU DEVELOPPEMENT RURAL / CABINET	169	169	0	2 000	400	400	0	400	400	0	0	0	0	0	
3255	CONSTRUCTION DELEGATIONS MEDIEATEUR DE LA REPUBLIQUE	MEDIATEUR DE LA REPUBLIQUE / MEDIEATEUR DE LA REPUBLIQUE	73	73	0	220	150	150	0	150	150	0	0	0	0	0	
3260	PROJET DE CONSTRUCTION EQUIPEMENT DRPSIAP DE SIKASSO	MINISTERE DE L'ECONOMIE ET DES FINANCES / DIRECTION REG. PLAN. STAT. INFOR. AMEN POP. SIKASS	285	285	0	150	150	150	0	150	150	0	0	0	0	0	
3289	CONSTRUCTION/EQUIPEMENT IMMEUBLE R+2 DFM/ARCHIVES/CADD DOMAINES	MINISTERE DE L'URBANISME, DE L'HABITAT, DES DOMAINES, DE L'AMENAGEMENT DU TERRITOIRE ET DE LA POPULATION / CABINET	475	475	0	2 000	650	650	0	650	650	0	0	0	0	0	
3294	CONSTRUCTION/EQUIPEMENT DNI/CPS INDUSTRIE	MINISTERE DE L'INDUSTRIE ET DU COMMERCE / CABINET	135	135	0	1 700	200	200	0	200	200	0	0	0	0	0	
3296	CONSTRUCTION/EQUIPEMENT SALLES D'ARCHIVES DRH SECTEUR DEV ECOQ & DES FINANCES	MINISTERE DE L'ECONOMIE ET DES FINANCES / DIRECTION DES RESSOURCES HUMAINES	332	332	0	250	250	250	0	250	250	0	0	0	0	0	
3308	REHAB RENOVATION COUR CONSTITUTIONNELLE	COUR CONSTITUTIONNELLE / ADMINISTRATION COUR CONSTITUTIONNELLE	48	48	0	100	100	100	0	100	100	0	0	0	0	0	



SECTEUR		Infrastructures					SOUS-SECTEUR			Bâtiments et Equipement							
RNP	INTITULE DU PROJET	ORGANISME DEEXECUTION	Exécution du budget 2021			Autorisation de prog/AP-AE	DEPENSES 2022			FINANCEMENT INTERIEUR 2022				FINANCEMENT EXTERIEUR 2022			Sources
			Prévision budget.	Estimat. d'exécut.	Ecart (en %)	2022 - 2024	Total	Formation Capital	Autres depenses	Total	Budget Nat.	Auto Financ.	Divers Autres	Total	Prêts	Subvent.	
3313	CONSTRUCTION EQUIPEMENT SIEGE CNREX BTP	MINISTERE DES TRANSPORTS ET DES INFRASTRUCTURES / CENTRE NAT. RECH. EXPERIM. BAT. TRAV. PUBL.	0	0	0	800	200	200	0	200	200	0	0	0	0	0	0
3321	CONSTRUCTION SIEGE DGR	MINISTERE DES TRANSPORTS ET DES INFRASTRUCTURES / DIRECTION NATIONALE DES ROUTES	0	0	0	2 500	500	500	0	500	500	0	0	0	0	0	0
3322	CONSTRUCTION SIEGE CETRU	MINISTERE DES TRANSPORTS ET DES INFRASTRUCTURES / CELLULE TRAVAUX ROUTIERS D'URGENCE (CETRU)	0	0	0	1 000	500	500	0	500	500	0	0	0	0	0	0
3332	PROJET DE CONSTRUCTION DU NOUVEAU SIEGE DU PROTOCOLE DE LA REPUBLIQUE	MINISTERE DES AFFAIRES ETRANGERES ET DE LA COOPERATION INTERNATIONALE / PROTOCOLE DE LA REPUBLIQUE	0	0	0	1 500	300	300	0	300	300	0	0	0	0	0	0
3340	ETUDES, SUIVI ET CONSTRUCTION D'UNE NOUVELLE MAISON DU HADJ A BAMAKO	MINISTERE DES AFFAIRES RELIGIEUSES, DU CULT ET DES COUTUMES / DIRECTION FINANCES ET MATERIEL	0	0	0	200	200	200	0	200	200	0	0	0	0	0	0
3345	PROJET EXTENSION DES BUREAUX DU CNLCP	MINISTERE DU DEVELOPPEMENT RURAL / CENTRE NATIONAL DE LUTTE CONTRE LE CRIQUET PELERIN	0	0	0	350	350	350	0	350	350	0	0	0	0	0	0
3347	CONSTRUCTION/EQUIPEMENT SIEGE CAISFF	MINISTERE DE L'ECONOMIE ET DES FINANCES / CELLULE D'APPUI A L'INFORMAT. DES SERV. FISCAUX ET FIN. (CAISFF)	0	0	0	4 000	1 000	1 000	0	1 000	1 000	0	0	0	0	0	0
3348	PROJET CONSTRUCTION EQUIPEMENT DRPSIAP DE KAYES	MINISTERE DE L'ECONOMIE ET DES FINANCES / DIRECTION NAT. PLANIFICATION DU DEVELOPPEMENT	0	0	0	500	300	300	0	300	300	0	0	0	0	0	0
3357	EQUIPEMENT DES DIRECTIONS REGIONALES DE LA CULT E	MINISTERE DES AFFAIRES RELIGIEUSES, DU CULT ET DES COUTUMES / DIRECTION FINANCES ET MATERIEL	0	0	0	100	100	100	0	100	100	0	0	0	0	0	0



SECTEUR		Infrastructures	SOUS-SECTEUR				Bâtiments et Equipement										
		Exécution du budget 2021			Autorisation de prog/AP-AE	DEPENSES 2022			FINANCEMENT INTERIEUR 2022				FINANCEMENT EXTERIEUR 2022				
RNP	INTITULE DU PROJET	ORGANISME DEXECUTION	Prévision budget.	Estimat. d'exécut.	Ecarts (en %)	2022 - 2024	Total	Formation Capital	Autres depenses	Total	Budget Nat.	Auto Financ.	Divers Autres	Total	Prêts	Subvent.	Sources
3358	CONSTRUCTION EQUIPEMENT INSPECTION ENERGIE EAU	MINISTERE DES MINES, DE L'ENERGIE ET DE L'EAU / CABINET	0	0	0	100	100	100	0	100	100	0	0	0	0	0	
3359	REHABILITATION/EQUIPEMENT ANEH	MINISTERE DE LA SANTE ET DU DEVELOPPEMENT SOCIAL / AGENCE NATIONALE D'EVALUATION DES HOPITAUX	0	0	0	600	200	200	0	200	200	0	0	0	0	0	
3360	CONSTRUCTION EQUIPEMENT CITE ADMINISTRATIVE REGIONALE/ BOUGOUNI	MINISTERE DE L'ADMINISTRATION TERRITORIALE ET DE LA DECENTRALISATION / CABINET	0	0	0	2 000	700	700	0	700	700	0	0	0	0	0	
TOTAL SOUS-SECTEUR			35 558	34 282	-8	162 994	56 131	56 131	0	56 131	56 131	0	0	0	0	0	



PTI 2022 - 2024

BUDGET SPECIAL D'INVESTISSEMENT 2022
PRESENTATION DETAILLEE DES PROJETS SELON LE SECTEUR ET LE SOUS SECTEUR
(Les montants sont en millions de CFA)

SECTEUR		Infrastructures	SOUS-SECTEUR				Urbanisme et Habitat											
		Exécution du budget 2021			Autorisation de prog/AP-AE	DEPENSES 2022			FINANCEMENT INTERIEUR 2022				FINANCEMENT EXTERIEUR 2022					
RNP	INTITULE DU PROJET	ORGANISME DEXECUTION	Prévision budget.	Estimat. d'exécut.	Ecart (en %)	2022 - 2024	Total	Formation Capital	Autres dépenses	Total	Budget Nat.	Auto Financ.	Divers Autres	Total	Prêts	Subvent.	Sources	
1582	ELABORATION/REV. SCHEMA D'AMENGE. VILLE	MINISTERE DE L'URBANISME, DE L'HABITAT, DES DOMAINES, DE L'AMENAGEMENT DU TERRITOIRE ET DE LA POPULATION / DIR. NAT. DE L'URBANISME ET DE L'HABITAT	217	217	0	650	350	350	0	350	350	0	0	0	0	0	0	
1801	PROJET CURAGE CANIVEAUX ASSAIN.DISTRICT BKO	MINISTERE DE L'ENVIRONNEMENT, DE L'ASSAINISSEMENT ET DU DEVELOPPEMENT DURABLE / DIR. NAT. ASSAIN. CONTROLE POLUT. NUISANCES	285	285	0	600	300	300	0	300	300	0	0	0	0	0	0	
2054	PROJ. CONSTRUCTION DECHARGE COMPACTEE NOUMBOUGOU	MINISTERE DE L'ENVIRONNEMENT, DE L'ASSAINISSEMENT ET DU DEVELOPPEMENT DURABLE / DIR. NAT. ASSAIN. CONTROLE POLUT. NUISANCES	1 398	1 398	0	7 300	300	300	0	300	300	0	0	0	0	0	0	
2420	ETUDE AMENAG/EQUIP STATION EPURATION OUVRAG CONNEX	MINISTERE DE L'ENVIRONNEMENT, DE L'ASSAINISSEMENT ET DU DEVELOPPEMENT DURABLE / CABINET	380	380	0	1 200	600	600	0	600	600	0	0	0	0	0	0	
2490	EXPLOITAT INFRASTRUCTURES ASSAINISSEMENT SOTUBA	MINISTERE DE L'ENVIRONNEMENT, DE L'ASSAINISSEMENT ET DU DEVELOPPEMENT DURABLE / CABINET	270	270	0	300	300	300	0	300	300	0	0	0	0	0	0	
2737	PROGRAMME URGENCE ASSAINISSEMENT	MINISTERE DE L'ENVIRONNEMENT, DE L'ASSAINISSEMENT ET DU DEVELOPPEMENT DURABLE / DIR. NAT. ASSAIN. CONTROLE POLUT. NUISANCES	400	400	0	1 200	400	400	0	400	400	0	0	0	0	0	0	



2923	ELIMINATION PREVENTION PESTICIDE OBSOLETS	MINISTERE DE L'ENVIRONNEMENT, DE L'ASSAINISSEMENT ET DU DEVELOPPEMENT DURABLE / DIRECTION FINANCES ET MATERIEL	0	0	0	0	0	0	0	0	0	0	0	0	0	0	0
3121	PROGRAMME INFRASTRUCTURE ECONOMIQUE DISTRICT DE BAMAKO	MINISTERE DE L'ADMINISTRATION TERRITORIALE ET DE LA DECENTRALISATION / CABINET	1 425	1 425	0	6 000	2 000	2 000	0	2 000	2 000	0	0	0	0	0	0



SECTEUR		Infrastructures	Exécution du budget 2021				Autorisation de prog/AP-AE	SOUS-SECTEUR			Urbanisme et Habitat				FINANCEMENT EXTERIEUR 2022			Sources
RNP	INTITULE DU PROJET	ORGANISME DEEXECUTION	Prévision budget.	Estimat. d'exécut.	Ecarts (en %)	2022 - 2024	Total	Formation Capital	Autres depenses	Total	Budget Nat.	Auto Financ.	Divers Autres	Total	Prêts	Subvent.	Sources	
3228	RATTACHEMENT ET MISE A JOUR DES TITRES FONCIERS AU MALI	MINISTERE DE L'URBANISME, DE L'HABITAT, DES DOMAINES, DE L'AMENAGEMENT DU TERRITOIRE ET DE LA POPULATION / DIRECTION NATIONALE DU CADASTRE	143	143	0	1 200	400	400	0	400	400	0	0	0	0	0	0	
3295	CONSTRUCTION/AMENAGEMENT DEPOTS DE RAMASSAGE DES ORDURES	MINISTERE DE L'ENVIRONNEMENT, DE L'ASSAINISSEMENT ET DU DEVELOPPEMENT DURABLE / DIR. NAT. ASSAIN. CONTROLE POLUT. NUISANCES	190	190	0	1 200	400	400	0	400	400	0	0	0	0	0	0	
3328	VILLES DU MALI SANS BIDONS VILLES	MINISTERE DE L'URBANISME, DE L'HABITAT, DES DOMAINES, DE L'AMENAGEMENT DU TERRITOIRE ET DE LA POPULATION / DIR. NAT. DE L'URBANISME ET DE L'HABITAT	0	0	0	100	100	100	0	100	100	0	0	0	0	0	0	
TOTAL SOUS-SECTEUR			4 708	4 708	0	19 750	5 150	5 150	0	5 150	5 150	0	0	0	0	0	0	



PTI 2022 - 2024

BUDGET SPECIAL D'INVESTISSEMENT 2022
PRESENTATION DETAILLEE DES PROJETS SELON LE SECTEUR ET LE SOUS SECTEUR
(Les montants sont en millions de CFA)

SECTEUR		Infrastructures	SOUS-SECTEUR				Transport / Stockage											
		Exécution du budget 2021			Autorisation de prog/AP-AE	DEPENSES 2022			FINANCEMENT INTERIEUR 2022				FINANCEMENT EXTERIEUR 2022					
RNP	INTITULE DU PROJET	ORGANISME DEXECUTION	Prévision budget.	Estimat. d'exécut.	Ecart (en %)	2022 - 2024	Total	Formation Capital	Autres dépenses	Total	Budget Nat.	Auto Financ.	Divers Autres	Total	Prêts	Subvent.	Sources	
2310	CONSTRUCTION ENTREPOTS DU MALI EN COTE D'IVOIRE	MINISTERE DES TRANSPORTS ET DES INFRASTRUCTURES / DIRECTION NATIONALE DES TRANSPORTS	665	665	0	2 126	500	500	0	500	500	0	0	0	0	0	0	
2565	PROJET CONSTRUCTION ENTREPOT DU MALI AU BENIN	MINISTERE DES TRANSPORTS ET DES INFRASTRUCTURES / DIRECTION NATIONALE DES TRANSPORTS	332	332	0	800	370	370	0	370	370	0	0	0	0	0	0	
TOTAL SOUS-SECTEUR			997	997	0	2 926	870	870	0	870	870	0	0	0	0	0	0	
TOTAL SECTEUR			173 914	141 662	-15	565 733	155 130	155 130	0	135 901	135 901	0	0	19 229	10 359	8 870		



PTI 2022 - 2024
BUDGET SPECIAL D'INVESTISSEMENT 2022
PRESENTATION DETAILLEE DES PROJETS SELON LE SECTEUR ET LE SOUS SECTEUR
(Les montants sont en millions de CFA)

SECTEUR		Ressources Humaines					SOUS-SECTEUR				Emploi / Travail						
		Exécution du budget 2021			Autorisation de prog/AP-AE	DEPENSES 2022				FINANCEMENT INTERIEUR 2022				FINANCEMENT EXTERIEUR 2022			
RNP	INTITULE DU PROJET	ORGANISME DEXECUTION	Prévision budget.	Estimat. d'exécut.	Ecart (en %)	2022 - 2024	Total	Formation Capital	Autres dépenses	Total	Budget Nat.	Auto Financ.	Divers Autres	Total	Prêts	Subvent.	Sources
1927	PROGRAMME NAT.ACTION EMPLOI REDUCT.PAUVRETE	MINISTERE DE L'ENTREPRENARIAT NATIONAL, DE L'EMPLOI ET DE LA FORMATION PROFESSIONNELLE / DIRECTION NATIONALE DE L'EMPOI	114	114	0	250	150	150	0	150	150	0	0	0	0	0	
2370	PROGRAMME NATIONAL APPUI FEMMES OPERATRICES ECNOM	MINISTERE DE LA PROMOTION DE LA FEMME DE L'ENFANT ET DE LA FAMILLE / CABINET	85	85	0	100	100	100	0	100	100	0	0	0	0	0	
2843	PROJET DE DEVELOPPEMENT DES COMPETENCES ET EMPLOIS DES JEUNES (PROCEJ)	MINISTERE DE L'ENTREPRENARIAT NATIONAL, DE L'EMPLOI ET DE LA FORMATION PROFESSIONNELLE / DIRECTION FINANCES ET MATERIEL	370	0	-1	0	0	0	0	0	0	0	0	0	0	0	
2844	APPUI FORMATION PROFESSIONNELLE INSERTION A L'ENTREPRENARIAT DES JEUNES RURAUX	MINISTERE DE L'ENTREPRENARIAT NATIONAL, DE L'EMPLOI ET DE LA FORMATION PROFESSIONNELLE / DIRECTION FINANCES ET MATERIEL	3 688	3 688	0	1 120	1 120	1 120	0	120	120	0	0	1 000	500	500	F.I.D.A FIDA
2925	APPUI INSERTION ET REINSERTION MIGRANTS MALIENS DE RETOUR VOLONTAIRE ET INVOLONTAIRE	MINISTERE DES MALIENS ETABLIS A L'EXTERIEUR ET DE L'INTEGRATION AFRICAINE / DIRECTION FINANCES ET MATERIEL	144	144	0	450	200	200	0	200	200	0	0	0	0	0	
3037	PROGR D'APPUI A LA FORMATION ET L'INSERTION PROFESSIONNELLE (PFIP) MLI022	MINISTERE DE L'ENTREPRENARIAT NATIONAL, DE L'EMPLOI ET DE LA FORMATION PROFESSIONNELLE / DIRECTION NATIONALE FORMATION PROFESSIONNELLE	1 471	1 471	0	1 502	1 502	1 502	0	150	150	0	0	1 352	0	1 352	Lux-Dév



3038	CONST/EQUIP CENTRE FORMATION PROFESSIONNELLE AUMALI	MINISTERE DE L'ENTREPRENARIAT NATIONAL, DE L'EMPLOI ET DE LA FORMATION PROFESSIONNELLE / DIRECTION NATIONALE FORMATION PROFESSIONNELLE	608	608	0	2 300	1 000	1 000	0	1 000	1 000	0	0	0	0	0
3039	PROJET APPUI REINSERTION SOCIO ECONOMIQUE DES POPULATIONS DU NORD MALI	MINISTERE DE LA SANTE ET DU DEVELOPPEMENT SOCIAL / DIRECTION NAT. PROTEC. SOC. & ECON. SOLID.	54	54	0	150	100	100	0	100	100	0	0	0	0	0



SECTEUR			Ressources Humaines				SOUS-SECTEUR			Emploi / Travail							
			Exécution du budget 2021			Autorisation de prog/AP-AE	DEPENSES 2022			FINANCEMENT INTERIEUR 2022				FINANCEMENT EXTERIEUR 2022			
RNP	INTITULE DU PROJET	ORGANISME DEXECUTION	Prévision budget.	Estimat. d'exécut.	Ecart (en %)	2022 - 2024	Total	Formation Capital	Autres dépenses	Total	Budget Nat.	Auto Financ.	Divers Autres	Total	Prêts	Subvent.	Sources
3339	CONTRIBUTION INSERT PROF RENF RESILIENCE DES JEUNES EN MILIEU RURAL (REGION SIKASSO)	MINISTERE DE L'ENTREPRENARIAT NATIONAL, DE L'EMPLOI ET DE LA FORMATION PROFESSIONNELLE / CABINET	0	0	0	1 100	500	500	0	500	500	0	0	0	0	0	
TOTAL SOUS-SECTEUR			6 534	6 164	-1	6 972	4 672	4 672	0	2 320	2 320	0	0	2 352	500	1 852	



PTI 2022 - 2024
BUDGET SPECIAL D'INVESTISSEMENT 2022
PRESENTATION DETAILLEE DES PROJETS SELON LE SECTEUR ET LE SOUS SECTEUR
(Les montants sont en millions de CFA)

SECTEUR		Ressources Humaines					SOUS-SECTEUR			Education / Formation							
		Exécution du budget 2021			Autorisation de prog/AP-AE	DEPENSES 2022			FINANCEMENT INTERIEUR 2022				FINANCEMENT EXTERIEUR 2022				
RNP	INTITULE DU PROJET	ORGANISME DEXECUTION	Prévision budget.	Estimat. d'exécut.	Ecart (en %)	2022 - 2024	Total	Formation Capital	Autres depenses	Total	Budget Nat.	Auto Financ.	Divers Autres	Total	Prêts	Subvent.	Sources
1960	PROGRAMME RENFORCEMENT CAPACITES NATIONALES PAR LA FORMATION	MINISTERE DU TRAVAIL DE LA FONCTION PUBLIQUE ET DU DIALOGUE SOCIAL / DIRECTION FINANCES ET MATERIEL	462	462	0	1 850	600	600	0	600	600	0	0	0	0	0	
2373	PROJET D'EXTENSION DES INFRACTURES DE L'ENI	MINISTERE DE L'ENSEIGNEMENT SUPERIEUR ET DE LA RECHERCHE SCIENTIFIQUE / CABINET	380	380	0	800	400	400	0	400	400	0	0	0	0	0	
2384	PROGRAMME TOKTEN	MINISTERE DES MALIENS ETABLIS A L'EXTERIEUR ET DE L'INTEGRATION AFRICAINE / DIRECTION FINANCES ET MATERIEL	101	101	0	100	100	100	0	100	100	0	0	0	0	0	
2395	CONSTRUCTION EQUIPEMENT LYCEES/IFP	MINISTERE DE L'EDUCATION NATIONALE / DIRECTION NAT. ENSEIG. SEC. GL.	1 200	1 200	0	4 700	1 200	1 200	0	1 200	1 200	0	0	0	0	0	
2444	CONSTRUCTION EQUIPEMENT POLE UNIVERSITAIRE SEGOU	MINISTERE DE L'ENSEIGNEMENT SUPERIEUR ET DE LA RECHERCHE SCIENTIFIQUE / CABINET	380	380	0	400	200	200	0	200	200	0	0	0	0	0	
2613	CONSTRUCTION EQUIPEMENT ISH	MINISTERE DE L'ENSEIGNEMENT SUPERIEUR ET DE LA RECHERCHE SCIENTIFIQUE / DIRECTION FINANCES ET MATERIEL	181	181	0	100	100	100	0	100	100	0	0	0	0	0	
2650	CONSTRUCTION EQUIPEMENT IFM AU MALI	MINISTERE DE L'EDUCATION NATIONALE / DIRECTION FINANCES ET MATERIEL	300	300	0	600	300	300	0	300	300	0	0	0	0	0	
2769	PROJET D'EQUIPEMENT ENETP	MINISTERE DE L'ENSEIGNEMENT SUPERIEUR ET DE LA RECHERCHE SCIENTIFIQUE / CABINET	95	0	-1	0	0	0	0	0	0	0	0	0	0	0	



SECTEUR		Ressources Humaines					SOUS-SECTEUR			Education / Formation							
RNP	INTITULE DU PROJET	ORGANISME DEEXECUTION	Exécution du budget 2021			Autorisation de prog/AP-AE	DEPENSES 2022			FINANCEMENT INTERIEUR 2022				FINANCEMENT EXTERIEUR 2022			Sources
			Prévision budget.	Estimat. d'exécut.	Ecart (en %)	2022 - 2024	Total	Formation Capital	Autres depenses	Total	Budget Nat.	Auto Financ.	Divers Autres	Total	Prêts	Subvent.	
2858	CONSTRUCTION EQUIPEMENT BIBLIOTHEQUE UNIVERSITAIRE	MINISTERE DE L'ENSEIGNEMENT SUPERIEUR ET DE LA RECHERCHE SCIENTIFIQUE / CABINET	1 130	1 130	0	3 000	2 000	2 000	0	2 000	2 000	0	0	0	0	0	0
2859	CONSTRUCTION EQUIPEMENT FACULTE PHARMACIE	MINISTERE DE L'ENSEIGNEMENT SUPERIEUR ET DE LA RECHERCHE SCIENTIFIQUE / CABINET	1 900	0	-1	0	0	0	0	0	0	0	0	0	0	0	0
2860	CONSTR/EQUIP 1RE PHASE EXTENS CAMPUS UNIVERST BKO	MINISTERE DE L'ENSEIGNEMENT SUPERIEUR ET DE LA RECHERCHE SCIENTIFIQUE / CABINET	218	218	0	400	400	400	0	400	400	0	0	0	0	0	0
2861	PROGRAMME MULTI ACTEURS APPUI PETITES ENFANTS	MINISTERE DE L'EDUCATION NATIONALE / DIRECTION FINANCES ET MATERIEL	150	150	0	300	150	150	0	150	150	0	0	0	0	0	0
2871	PROJET REHABILITATION ACADEMIE MALIENNE DES LANGUES	MINISTERE DE L'EDUCATION NATIONALE / CABINET	100	0	-1	0	0	0	0	0	0	0	0	0	0	0	0
2883	PROGRAMME PERFECTIONNEMENT AGENTS MEF	MINISTERE DE L'ECONOMIE ET DES FINANCES / DIRECTION FINANCES ET MATERIEL	143	143	0	750	250	250	0	250	250	0	0	0	0	0	0
2935	PROGRAMME PILOTE APPUI ENFANCE BESOINS EDUCATIONS	MINISTERE DE L'EDUCATION NATIONALE / DIRECTION FINANCES ET MATERIEL	150	150	0	300	150	150	0	150	150	0	0	0	0	0	0
2973	APPUI EDUCATION BILINGUE DE BASE/BID	MINISTERE DE L'EDUCATION NATIONALE / DIRECTION FINANCES ET MATERIEL	150	150	0	150	150	150	0	150	150	0	0	0	0	0	0
3036	CONST/EQUIP SALLES DE CLASSE A L'ULSHB	MINISTERE DE L'ENSEIGNEMENT SUPERIEUR ET DE LA RECHERCHE SCIENTIFIQUE / CABINET	238	0	-1	0	0	0	0	0	0	0	0	0	0	0	0



SECTEUR		Ressources Humaines					SOUS-SECTEUR			Education / Formation							
RNP	INTITULE DU PROJET	ORGANISME DEEXECUTION	Exécution du budget 2021			Autorisation de prog/AP-AE	DEPENSES 2022			FINANCEMENT INTERIEUR 2022				FINANCEMENT EXTERIEUR 2022			Sources
			Prévision budget.	Estimat. d'exécut.	Ecart (en %)	2022 - 2024	Total	Formation Capital	Autres depenses	Total	Budget Nat.	Auto Financ.	Divers Autres	Total	Prêts	Subvent.	
3052	PROJET CENTRE DE FORMATION POUR LE DEVELOPPEMENT (CFD)	MINISTERE DE L'ECONOMIE ET DES FINANCES / CABINET	216	216	0	620	300	300	0	300	300	0	0	0	0	0	0
3053	EQUIPEMENT DU CONSERVATION DES ARTS ET METIERS	MINISTERE DE L'ARTISANAT, DE LA CULTURE, DE L'INDUSTRIE HOTELIERE ET DU TOURISME / CONSERV. ARTS METIERS MULTI. BALLA FASSEKE K.	158	158	0	420	300	300	0	300	300	0	0	0	0	0	0
3080	PROJET CONSTRUCTION ENSUP	MINISTERE DE L'ENSEIGNEMENT SUPERIEUR ET DE LA RECHERCHE SCIENTIFIQUE / CABINET	1 300	1 300	0	6 500	2 000	2 000	0	2 000	2 000	0	0	0	0	0	0
3111	FERME ECOLE MOFA	MINISTERE DE L'ENTREPRENARIAT NATIONAL, DE L'EMPLOI ET DE LA FORMATION PROFESSIONNELLE / CABINET	73	73	0	300	300	300	0	300	300	0	0	0	0	0	0
3236	PROJET DE CONSTRUCTION ET EQUIPEMENT AMPHIS ET SALLES DE CLASSE A L'USSGB	MINISTERE DE L'ENSEIGNEMENT SUPERIEUR ET DE LA RECHERCHE SCIENTIFIQUE / CABINET	394	394	0	300	300	300	0	300	300	0	0	0	0	0	0
3257	PROJET DE CONSTRUCTION SALLES DE CLASSES REGION DE SIKASSO	MINISTERE DE L'EDUCATION NATIONALE / EDUCATION DE BASE	300	300	0	900	300	300	0	300	300	0	0	0	0	0	0
3261	PROJET DE CONSTRUCTION SALLES DE CLASSES REGION DE TOMBOUCTOU	MINISTERE DE L'EDUCATION NATIONALE / EDUCATION DE BASE	300	300	0	900	300	300	0	300	300	0	0	0	0	0	0
3264	PROJET DE CONSTRUCTION SALLES DE CLASSES REGION DE GAO	MINISTERE DE L'EDUCATION NATIONALE / EDUCATION DE BASE	300	300	0	900	300	300	0	300	300	0	0	0	0	0	0
3267	PROJET DE CONSTRUCTION SALLES DE CLASSES REGION DE KIDAL	MINISTERE DE L'EDUCATION NATIONALE / EDUCATION DE BASE	300	300	0	900	300	300	0	300	300	0	0	0	0	0	0



SECTEUR		Ressources Humaines					SOUS-SECTEUR			Education / Formation							
RNP	INTITULE DU PROJET	ORGANISME DEEXECUTION	Exécution du budget 2021			Autorisation de prog/AP-AE	DEPENSES 2022			FINANCEMENT INTERIEUR 2022				FINANCEMENT EXTERIEUR 2022			Sources
			Prévision budget.	Estimat. d'exécut.	Ecart (en %)	2022 - 2024	Total	Formation Capital	Autres depenses	Total	Budget Nat.	Auto Financ.	Divers Autres	Total	Prêts	Subvent.	
3270	PROJET DE CONSTRUCTION SALLES DE CLASSES REGION DE MOPTI	MINISTERE DE L'EDUCATION NATIONALE / EDUCATION DE BASE	300	300	0	900	300	300	0	300	300	0	0	0	0	0	0
3274	PROJET DE CONSTRUCTION SALLES DE CLASSES REGION DE SEGOU	MINISTERE DE L'EDUCATION NATIONALE / EDUCATION DE BASE	300	300	0	900	300	300	0	300	300	0	0	0	0	0	0
3277	PROJET DE CONSTRUCTION SALLES DE CLASSES REGION DE KOULIKORO	MINISTERE DE L'EDUCATION NATIONALE / EDUCATION DE BASE	300	300	0	900	300	300	0	300	300	0	0	0	0	0	0
3280	PROJET DE CONSTRUCTION SALLES DE CLASSES REGION DE MENAKA	MINISTERE DE L'EDUCATION NATIONALE / EDUCATION DE BASE	300	300	0	900	300	300	0	300	300	0	0	0	0	0	0
3283	PROJET DE CONSTRUCTION SALLES DE CLASSES REGION DE TAOUDENIT	MINISTERE DE L'EDUCATION NATIONALE / CABINET	300	300	0	900	300	300	0	300	300	0	0	0	0	0	0
3286	PROJET DE CONSTRUCTION SALLES DE CLASSES REGION DE KAYES	MINISTERE DE L'EDUCATION NATIONALE / EDUCATION DE BASE	300	300	0	900	300	300	0	300	300	0	0	0	0	0	0
3291	PROJET CONSTRUCTION INSTITUT NATIONALE DE FORMATION EN SCIENCE DE LA SANTE A SEGOU	MINISTERE DE L'ENSEIGNEMENT SUPERIEUR ET DE LA RECHERCHE SCIENTIFIQUE / INSTITUT DE FORMATION EN SCIENCE DE LA SANTE	190	190	0	900	400	400	0	400	400	0	0	0	0	0	0
3301	CONSTRUCTION ECOLE AFRICAINE DES MINES	MINISTERE DES MINES, DE L'ENERGIE ET DE L'EAU / CABINET	466	466	0	3 000	900	900	0	900	900	0	0	0	0	0	0
3337	PROJET CONSTRUCTION INFRASTRUCTURES PEDAGOGIQUES IPR DE KATIBOUGOU	MINISTERE DE L'ENSEIGNEMENT SUPERIEUR ET DE LA RECHERCHE SCIENTIFIQUE / INSTIT. POLY. RURAL FORM. RECH. APPLIQ. K	0	0	0	2 500	500	500	0	500	500	0	0	0	0	0	0



SECTEUR		Ressources Humaines					SOUS-SECTEUR			Education / Formation							
RNP	INTITULE DU PROJET	ORGANISME DEEXECUTION	Exécution du budget 2021			Autorisation de prog/AP-AE	DEPENSES 2022			FINANCEMENT INTERIEUR 2022				FINANCEMENT EXTERIEUR 2022			Sources
			Prévision budget.	Estimat. d'exécut.	Ecart (en %)	2022 - 2024	Total	Formation Capital	Autres depenses	Total	Budget Nat.	Auto Financ.	Divers Autres	Total	Prêts	Subvent.	
3338	PROJET ETUDES CONST EQUIPEMENT UNIVERSITES REGIONALES (SIKASSO, TOMBOUCTOU ET GAO)	MINISTERE DE L'ENSEIGNEMENT SUPERIEUR ET DE LA RECHERCHE SCIENTIFIQUE / DIRECTION FINANCES ET MATERIEL	0	0	0	300	300	300	0	300	300	0	0	0	0	0	0
3350	CONSTRUCTION RESIDENCE UNIVERSITAIRE IPRIFRA KATIBOUGOU	MINISTERE DE L'ENSEIGNEMENT SUPERIEUR ET DE LA RECHERCHE SCIENTIFIQUE / INSTIT. POLY. RURAL FORM. RECH. APPLIQ. K	0	0	0	1 500	400	400	0	400	400	0	0	0	0	0	0
3356	CONSTRUCTION DE 16 SALLES DE TD A LA FACULTE DE DROIT PRIVE	MINISTERE DE L'ENSEIGNEMENT SUPERIEUR ET DE LA RECHERCHE SCIENTIFIQUE / UNIVERSITE SCIENCES JURIDIQUES POLITIQUES BKO	0	0	0	600	200	200	0	200	200	0	0	0	0	0	0
TOTAL SOUS-SECTEUR			13 075	10 742	-4	39 390	14 900	14 900	0	14 900	14 900	0	0	0	0	0	0



PTI 2022 - 2024
BUDGET SPECIAL D'INVESTISSEMENT 2022
PRESENTATION DETAILLEE DES PROJETS SELON LE SECTEUR ET LE SOUS SECTEUR
(Les montants sont en millions de CFA)

SECTEUR		Ressources Humaines					SOUS-SECTEUR				Santé / Affaires sociales							
		Exécution du budget 2021			Autorisation de prog/AP-AE	DEPENSES 2022			FINANCEMENT INTERIEUR 2022				FINANCEMENT EXTERIEUR 2022					
RNP	INTITULE DU PROJET	ORGANISME DEXECUTION	Prévision budget.	Estimat. d'exécut.	Ecart (en %)	2022 - 2024	Total	Formation Capital	Autres dépenses	Total	Budget Nat.	Auto Financ.	Divers Autres	Total	Prêts	Subvent.	Sources	
2061	REHABILATION EXTENSION IOTA	MINISTERE DE LA SANTE ET DU DEVELOPPEMENT SOCIAL / INST. OPHTALMOLOG. TROPICALE D'AFRIQUE (IOTA)	200	200	0	200	100	100	0	100	100	0	0	0	0	0	0	
2064	APPUI GESTION POLITIQUE NATIONALE POPULATION	MINISTERE DE L'URBANISME, DE L'HABITAT, DES DOMAINES, DE L'AMENAGEMENT DU TERRITOIRE ET DE LA POPULATION / CABINET	188	188	0	900	300	300	0	300	300	0	0	0	0	0	0	
2212	REHABILATION EXTENSION HPG	MINISTERE DE LA SANTE ET DU DEVELOPPEMENT SOCIAL / HOPITAL DU POINT G.	310	310	0	500	250	250	0	250	250	0	0	0	0	0	0	
2214	REHABILATION EXTENSION. HGT	MINISTERE DE LA SANTE ET DU DEVELOPPEMENT SOCIAL / HOPITAL GABRIEL TOURE	300	300	0	600	300	300	0	300	300	0	0	0	0	0	0	
2215	REHABILATION EXTENSION HOPITAL KATI	MINISTERE DE LA SANTE ET DU DEVELOPPEMENT SOCIAL / HOPITAL DE KATI	400	400	0	400	200	200	0	200	200	0	0	0	0	0	0	
2216	REHABILATION EXTENSION INRSP	MINISTERE DE LA SANTE ET DU DEVELOPPEMENT SOCIAL / CABINET	0	0	0	0	0	0	0	0	0	0	0	0	0	0	0	
2434	PROJET LUTTE CONTRE ABANDON DES ENFANTS	MINISTERE DE LA PROMOTION DE LA FEMME DE L'ENFANT ET DE LA FAMILLE / DIRECTION NAT. PROMOT. ENFANT ET FAMILLE	71	71	0	100	100	100	0	100	100	0	0	0	0	0	0	
2436	AMENAGEMENT DE LA CITE DES ENFANTS	MINISTERE DE LA PROMOTION DE LA FEMME DE L'ENFANT ET DE LA FAMILLE / CITE DES ENFANTS	178	178	0	400	200	200	0	200	200	0	0	0	0	0	0	



SECTEUR		Ressources Humaines					SOUS-SECTEUR			Santé / Affaires sociales							
RNP	INTITULE DU PROJET	ORGANISME DEEXECUTION	Exécution du budget 2021			Autorisation de prog/AP-AE 2022 - 2024	DEPENSES 2022			FINANCEMENT INTERIEUR 2022				FINANCEMENT EXTERIEUR 2022			Sources
			Prévision budget.	Estimat. d'exécut.	Ecart (en %)		Total	Formation Capital	Autres depenses	Total	Budget Nat.	Auto Financ.	Divers Autres	Total	Prêts	Subvent.	
2516	APPUI ORGANISATION PANAFRICAINE DES FEMMES	MINISTERE DE LA PROMOTION DE LA FEMME DE L'ENFANT ET DE LA FAMILLE / DIRECTION NAT. PROMOT. DE LA FEMME	85	85	0	100	100	100	0	100	100	0	0	0	0	0	
2582	AMENAGEMENT/EQUIPEMENT CENTRE LUTTE CONTRE DREPANOCYTOSE	MINISTERE DE LA SANTE ET DU DEVELOPPEMENT SOCIAL / CENTRE RECH. LUTTE CONTRE DREPANOCYTOSE	200	200	0	800	200	200	0	200	200	0	0	0	0	0	
2638	CONSTRUCTION CENTRE TELESANTE ET INFOR.MEDICALE	MINISTERE DE LA SANTE ET DU DEVELOPPEMENT SOCIAL / DIRECTION FINANCES ET MATERIEL	270	270	0	900	300	300	0	300	300	0	0	0	0	0	
2719	PROJET FILETS SOCIAUX JIGISEJIRI/IDA	MINISTERE DE L'ECONOMIE ET DES FINANCES / DIRECTION FINANCES ET MATERIEL	16 965	16 965	0	5 800	5 800	5 800	0	1 800	1 800	0	0	4 000	0	4 000	BM
2759	EXTENSION EQUIPEMENT HOPITAL DU MALI	MINISTERE DE LA SANTE ET DU DEVELOPPEMENT SOCIAL / HOPITAL DU MALI	2 000	2 000	0	2 000	500	500	0	500	500	0	0	0	0	0	
2938	PROGRAMME AUTONOMISATION DES FEMMES DIVIDENDE DEMOGRAPHIQUE	MINISTERE DE L'URBANISME, DE L'HABITAT, DES DOMAINES, DE L'AMENAGEMENT DU TERRITOIRE ET DE LA POPULATION / CABINET	101	101	0	2 200	2 200	2 200	0	200	200	0	0	2 000	2 000	0	BM
2978	AMELIORATION PLATEAU TECHNIQUE DES HOPITAUX	MINISTERE DE LA SANTE ET DU DEVELOPPEMENT SOCIAL / DIRECTION FINANCES ET MATERIEL	3 000	3 000	0	18 000	5 000	5 000	0	5 000	5 000	0	0	0	0	0	
3005	REHABILITATION CENTRE D'AUTOPROMOTION DES FEMMES	MINISTERE DE LA PROMOTION DE LA FEMME DE L'ENFANT ET DE LA FAMILLE / DIRECTION FINANCES ET MATERIEL	0	0	0	0	0	0	0	0	0	0	0	0	0	0	
3006	MISE A NIVEAU LABORATOIRE NATIONAL DE LA SANTE	MINISTERE DE LA SANTE ET DU DEVELOPPEMENT SOCIAL / LABORATOIRE NATIONAL DE LA SANTE	250	250	0	300	150	150	0	150	150	0	0	0	0	0	



SECTEUR		Ressources Humaines					SOUS-SECTEUR				Santé / Affaires sociales						
RNP	INTITULE DU PROJET	ORGANISME DEEXECUTION	Exécution du budget 2021			Autorisation de prog/AP-AE	DEPENSES 2022			FINANCEMENT INTERIEUR 2022				FINANCEMENT EXTERIEUR 2022			Sources
			Prévision budget.	Estimat. d'exécut.	Ecart (en %)	2022 - 2024	Total	Formation Capital	Autres depenses	Total	Budget Nat.	Auto Financ.	Divers Autres	Total	Prêts	Subvent.	
3007	CONSTRUCTION EQUIPEMENTS DES HOPITAUX	MINISTERE DE LA SANTE ET DU DEVELOPPEMENT SOCIAL / DIRECTION FINANCES ET MATERIEL	7 000	7 000	0	35 500	10 000	10 000	0	10 000	10 000	0	0	0	0	0	0
3159	REHABILITATION EXTENSION INSP	MINISTERE DE LA SANTE ET DU DEVELOPPEMENT SOCIAL / CABINET	250	250	0	500	250	250	0	250	250	0	0	0	0	0	0
3191	RENOVATION EXTENSION HOPITAL REGIONAL DE KAYES	MINISTERE DE LA SANTE ET DU DEVELOPPEMENT SOCIAL / HOPITAL FOUSSEYNI DAOU DE KAYES	200	200	0	750	200	200	0	200	200	0	0	0	0	0	0
3192	RENOVATION EXTENSION HOPITAL REGIONAL DE KOULIKORO	MINISTERE DE LA SANTE ET DU DEVELOPPEMENT SOCIAL / CABINET	200	200	0	750	200	200	0	200	200	0	0	0	0	0	0
3193	RENOVATION EXTENSION HOPITAL REGIONAL SIKASSO	MINISTERE DE LA SANTE ET DU DEVELOPPEMENT SOCIAL / HOPITAL DE SIKASSO	200	200	0	750	200	200	0	200	200	0	0	0	0	0	0
3194	RENOVATION EXTENSION HOPITAL REGIONAL SEGOU	MINISTERE DE LA SANTE ET DU DEVELOPPEMENT SOCIAL / HOPITAL NIANANKORO FOMBA DE SEGOU	200	200	0	750	200	200	0	200	200	0	0	0	0	0	0
3195	RENOVATION EXTENSION HOPITAL REGIONAL DE MOPTI	MINISTERE DE LA SANTE ET DU DEVELOPPEMENT SOCIAL / HOPITAL SOMINE DOLO DE MOPTI	200	200	0	750	200	200	0	200	200	0	0	0	0	0	0
3197	RENOVATION EXTENSION HOPITAL REGIONAL DE GAO	MINISTERE DE LA SANTE ET DU DEVELOPPEMENT SOCIAL / HOPITAL DE GAO	200	200	0	750	200	200	0	200	200	0	0	0	0	0	0
3232	PROGRAMME NATIONAL REDUCTION PAUVRETE DANS LES 200 COMMUNES LES PLUS PAUVRES DU MALI	MINISTERE DE LA SANTE ET DU DEVELOPPEMENT SOCIAL / DIRECTION NAT. PROTEC. SOC. & ECON. SOLID.	183	183	0	600	200	200	0	200	200	0	0	0	0	0	0



SECTEUR		Ressources Humaines					SOUS-SECTEUR			Santé / Affaires sociales							
RNP	INTITULE DU PROJET	ORGANISME DEEXECUTION	Exécution du budget 2021			Autorisation de prog/AP-AE	DEPENSES 2022			FINANCEMENT INTERIEUR 2022				FINANCEMENT EXTERIEUR 2022			Sources
			Prévision budget.	Estimat. d'exécut.	Ecart (en %)	2022 - 2024	Total	Formation Capital	Autres depenses	Total	Budget Nat.	Auto Financ.	Divers Autres	Total	Prêts	Subvent.	
3246	Appui OBSERVATOIRE NATIONALE DIVIDENDE DEMOGRAPHIQUE (ONDD)	MINISTERE DE L'URBANISME, DE L'HABITAT, DES DOMAINES, DE L'AMENAGEMENT DU TERRITOIRE ET DE LA POPULATION / CABINET	178	178	0	750	250	250	0	250	250	0	0	0	0	0	0
3258	PROJET DE CONSTRUCTION CENTRES DE SANTE REGION DE SIKASSO	MINISTERE DE LA SANTE ET DU DEVELOPPEMENT SOCIAL / DIRECTION REGIONALE SANTE SIKASSO	300	300	0	900	300	300	0	300	300	0	0	0	0	0	0
3262	PROJET DE CONSTRUCTION CENTRES DE SANTE REGION DE TOMBOUCTOU	MINISTERE DE LA SANTE ET DU DEVELOPPEMENT SOCIAL / DIRECTION REGIONALE SANTE TOMBOUCTOU	300	300	0	900	300	300	0	300	300	0	0	0	0	0	0
3265	PROJET DE CONSTRUCTION CENTRES DE SANTE REGION DE GAO	MINISTERE DE LA SANTE ET DU DEVELOPPEMENT SOCIAL / DIRECTION REGIONALE SANTE GAO	300	300	0	900	300	300	0	300	300	0	0	0	0	0	0
3268	PROJET DE CONSTRUCTION CENTRES DE SANTE REGION DE KIDAL	MINISTERE DE LA SANTE ET DU DEVELOPPEMENT SOCIAL / DIRECTION REGIONALE SANTE KIDAL	300	300	0	900	300	300	0	300	300	0	0	0	0	0	0
3271	PROJET DE CONSTRUCTION CENTRES DE SANTE REGION DE MOPTI	MINISTERE DE LA SANTE ET DU DEVELOPPEMENT SOCIAL / DIRECTION REGIONALE SANTE MOPTI	300	300	0	900	300	300	0	300	300	0	0	0	0	0	0
3275	PROJET DE CONSTRUCTION CENTRES DE SANTE REGION DE SEGOU	MINISTERE DE LA SANTE ET DU DEVELOPPEMENT SOCIAL / DIRECTION REGIONALE SANTE SEGOU	300	300	0	900	300	300	0	300	300	0	0	0	0	0	0
3278	PROJET DE CONSTRUCTION CENTRES DE SANTE REGION DE KOULIKORO	MINISTERE DE LA SANTE ET DU DEVELOPPEMENT SOCIAL / DIRECTION REGIONALE SANTE KOULIKORO	300	300	0	900	300	300	0	300	300	0	0	0	0	0	0
3281	PROJET DE CONSTRUCTION CENTRES DE SANTE REGION DE MENAKA	MINISTERE DE LA SANTE ET DU DEVELOPPEMENT SOCIAL / CABINET	300	300	0	900	300	300	0	300	300	0	0	0	0	0	0



SECTEUR		Ressources Humaines					SOUS-SECTEUR				Santé / Affaires sociales						
RNP	INTITULE DU PROJET	ORGANISME DEXECUTION	Exécution du budget 2021			Autorisation de prog/AP-AE	DEPENSES 2022			FINANCEMENT INTERIEUR 2022				FINANCEMENT EXTERIEUR 2022		Sources	
			Prévision budget.	Estimat. d'exécut.	Ecart (en %)	2022 - 2024	Total	Formation Capital	Autres depenses	Total	Budget Nat.	Auto Financ.	Divers Autres	Total	Prêts		Subvent.
3284	PROJET DE CONSTRUCTION CENTRES DE SANTE REGION DE TAOUDENIT	MINISTERE DE LA SANTE ET DU DEVELOPPEMENT SOCIAL / CABINET	300	300	0	900	300	300	0	300	300	0	0	0	0	0	0
3287	PROJET DE CONSTRUCTION CENTRES DE SANTE REGION DE KAYES	MINISTERE DE LA SANTE ET DU DEVELOPPEMENT SOCIAL / DIRECTION REGIONALE SANTE KAYES	300	300	0	900	300	300	0	300	300	0	0	0	0	0	0
3292	AMENAGEMENT EQUIPEMENT Centre National Appareillage Orthopedique du Mali (CNAOM)	MINISTERE DE LA SANTE ET DU DEVELOPPEMENT SOCIAL / CABINET	270	0	-1	0	0	0	0	0	0	0	0	0	0	0	0
3333	CONSTRUCTION EQUIPEMENT SIEGE CNOS	MINISTERE DE LA SANTE ET DU DEVELOPPEMENT SOCIAL / CENTRE NATIONAL D'ODONTO STOMATOLOGIE	0	0	0	4 600	600	600	0	600	600	0	0	0	0	0	0
3334	CONSTRUCTION EQUIPEMENT HOPITAL DERMATOLOGIQUE DE BAMAKO	MINISTERE DE LA SANTE ET DU DEVELOPPEMENT SOCIAL / HOPITAL DE DERMATOLOGIE DE BAMAKO	0	0	0	1 200	300	300	0	300	300	0	0	0	0	0	0
3335	CONSTRUCTION CENTRE REGIONAL APPAREILLAGE ORTHOPEDIQUE REEDUCATION FONCTIONNELLE - KAYES	MINISTERE DE LA SANTE ET DU DEVELOPPEMENT SOCIAL / HOPITAL DE DERMATOLOGIE DE BAMAKO	0	0	0	800	400	400	0	400	400	0	0	0	0	0	0
3336	PROJET DE CONSTRUCTION D'UN BUREAU R+3 DANS LA COUR DE LA DNPSSES	MINISTERE DE LA SANTE ET DU DEVELOPPEMENT SOCIAL / DIRECTION NAT. PROTEC. SOC. & ECON. SOLID.	0	0	0	750	200	200	0	200	200	0	0	0	0	0	0
TOTAL SOUS-SECTEUR			36 599	36 329	-1	91 400	32 100	32 100	0	26 100	26 100	0	0	6 000	2 000	4 000	



PTI 2022 - 2024

BUDGET SPECIAL D'INVESTISSEMENT 2022
PRESENTATION DETAILLEE DES PROJETS SELON LE SECTEUR ET LE SOUS SECTEUR
(Les montants sont en millions de CFA)

SECTEUR		Ressources Humaines					SOUS-SECTEUR			Culture / Art / Sport							
		Exécution du budget 2021			Autorisation de prog/AP-AE	DEPENSES 2022			FINANCEMENT INTERIEUR 2022				FINANCEMENT EXTERIEUR 2022				
RNP	INTITULE DU PROJET	ORGANISME DEXECUTION	Prévision budget.	Estimat. d'exécut.	Ecart (en %)	2022 - 2024	Total	Formation Capital	Autres depenses	Total	Budget Nat.	Auto Financ.	Divers Autres	Total	Prêts	Subvent.	Sources
2278	PROGRAMME NATIONAL PROMOTION JEUNESSE	MINISTERE DE LA JEUNESSE ET DES SPORTS / CABINET	938	938	0	3 400	1 000	1 000	0	1 000	1 000	0	0	0	0	0	0
2357	REHABILITATION PALAIS DE LA CULTURE	MINISTERE DE L'ARTISANAT, DE LA CULTURE, DE L'INDUSTRIE HOTELIERE ET DU TOURISME / PALAIS DE LA CULTURE AMADOU HAMPATE BA	143	143	0	470	470	470	0	470	470	0	0	0	0	0	0
2360	RENOVATION DU STADE MODOBO KEITA (PHASE 2)	MINISTERE DE LA JEUNESSE ET DES SPORTS / STADE MODIBO KEITA	169	169	0	1 400	300	300	0	300	300	0	0	0	0	0	0
2657	CONSTRUCTION CENTRE MEDECINE SPORTIVE	MINISTERE DE LA JEUNESSE ET DES SPORTS / DIRECTION FINANCES ET MATERIEL	231	231	0	2 500	700	700	0	700	700	0	0	0	0	0	0
2816	REHABILITAION MUSE NATIONAL	MINISTERE DE L'ARTISANAT, DE LA CULTURE, DE L'INDUSTRIE HOTELIERE ET DU TOURISME / MUSEE NATIONAL	230	230	0	300	300	300	0	300	300	0	0	0	0	0	0
2896	SECURISATION DU CHAMP HIPPIQUE DE BAMAKO	MINISTERE DE LA JEUNESSE ET DES SPORTS / DIRECTION FINANCES ET MATERIEL	0	0	0	0	0	0	0	0	0	0	0	0	0	0	0
3032	PROG CONST/REHAB PARCS PUBLICS ET MONUMENTS AU MALI	MINISTERE DE L'ARTISANAT, DE LA CULTURE, DE L'INDUSTRIE HOTELIERE ET DU TOURISME / DIRECTION FINANCES ET MATERIEL	194	194	0	1 200	500	500	0	500	500	0	0	0	0	0	0
3054	AMENAGEMENT DES STADES CAN ET ANNEXES	MINISTERE DE LA JEUNESSE ET DES SPORTS / DIRECTION FINANCES ET MATERIEL	89	89	0	250	150	150	0	150	150	0	0	0	0	0	0



SECTEUR			Ressources Humaines				SOUS-SECTEUR			Culture / Art / Sport							
RNP	INTITULE DU PROJET	ORGANISME DEEXECUTION	Exécution du budget 2021			Autorisation de prog/AP-AE	DEPENSES 2022			FINANCEMENT INTERIEUR 2022				FINANCEMENT EXTERIEUR 2022			Sources
			Prévision budget.	Estimat. d'exécut.	Ecart (en %)	2022 - 2024	Total	Formation Capital	Autres depenses	Total	Budget Nat.	Auto Financ.	Divers Autres	Total	Prêts	Subvent.	
3196	PROJET AMENAGEMENT MEMORIAL MODIBO KEITA	MINISTERE DE L'ARTISANAT, DE LA CULTURE, DE L'INDUSTRIE HOTELIERE ET DU TOURISME / CABINET	77	77	0	300	150	150	0	150	150	0	0	0	0	0	0
3249	PROJET DE REABILITATION DU STADE DU 26 MARS	MINISTERE DE LA JEUNESSE ET DES SPORTS / STADE DE 26 MARS	665	665	0	6 000	6 000	6 000	0	6 000	6 000	0	0	0	0	0	0
3250	REHABILITATION LYCEE SPORTIF DE KABALA	MINISTERE DE LA JEUNESSE ET DES SPORTS / LYCEE SPORTIF	287	287	0	1 230	500	500	0	500	500	0	0	0	0	0	0
3256	EQUIPEMENT MAISON AFRICAINE DE LA PHOTOGRAPHIE	MINISTERE DE L'ARTISANAT, DE LA CULTURE, DE L'INDUSTRIE HOTELIERE ET DU TOURISME / CABINET	215	215	0	350	350	350	0	350	350	0	0	0	0	0	0
3341	CONSTRUCTION EQUIPEMENT CICB	MINISTERE DE L'ARTISANAT, DE LA CULTURE, DE L'INDUSTRIE HOTELIERE ET DU TOURISME / CENTRE INTERNATIONAL DE CONFERENCE DE BAMAKO	0	0	0	1 000	500	500	0	500	500	0	0	0	0	0	0
3342	CONSTRUCTION EQUIPEMENT DIRECTION NATIONALE ACTION CULTURELLE	MINISTERE DE L'ARTISANAT, DE LA CULTURE, DE L'INDUSTRIE HOTELIERE ET DU TOURISME / DIRECTION NAT. DE L'ACTION CULTURELLE	0	0	0	500	200	200	0	200	200	0	0	0	0	0	0
TOTAL SOUS-SECTEUR			3 238	3 238	0	18 900	11 120	11 120	0	11 120	11 120	0	0	0	0	0	0



PTI 2022 - 2024

BUDGET SPECIAL D'INVESTISSEMENT 2022
PRESENTATION DETAILLEE DES PROJETS SELON LE SECTEUR ET LE SOUS SECTEUR
(Les montants sont en millions de CFA)

SECTEUR		Ressources Humaines					SOUS-SECTEUR				Information							
		Exécution du budget 2021			Autorisation de prog/AP-AE	DEPENSES 2022			FINANCEMENT INTERIEUR 2022				FINANCEMENT EXTERIEUR 2022					
RNP	INTITULE DU PROJET	ORGANISME DEXECUTION	Prévision budget.	Estimat. d'exécut.	Ecart (en %)	2022 - 2024	Total	Formation Capital	Autres dépenses	Total	Budget Nat.	Auto Financ.	Divers Autres	Total	Prêts	Subvent.	Sources	
2740	CONTRAT PLAN ETAT ANCD	MINISTERE DE LA COMMUNICATION, DE L'ECONOMIE NUMERIQUE ET DE LA MODERNISATION DE L'ADMINISTRATION / CABINET	117	117	0	750	250	250	0	250	250	0	0	0	0	0	0	
2866	PROJET CONNEXION COMMUNES/ ECOLES A INTERNET	MINISTERE DE LA COMMUNICATION, DE L'ECONOMIE NUMERIQUE ET DE LA MODERNISATION DE L'ADMINISTRATION / AGENCE TECHNOLOGIES INFORMATION & COMMUNICATION	123	0	-1	0	0	0	0	0	0	0	0	0	0	0	0	
3156	RENFORCEMENT INFRASTRUCRE ORTM/ NUMERISATION DES ARCHIVES DE L'ORTM	MINISTERE DE LA COMMUNICATION, DE L'ECONOMIE NUMERIQUE ET DE LA MODERNISATION DE L'ADMINISTRATION / OFFICE RADIO TELEVISION DU MALI	520	520	0	2 500	700	700	0	700	700	0	0	0	0	0	0	
3326	PROJET CONSTRUCTION EQUIPEMENT SALLE INFORMATIQUE AGETIC	MINISTERE DE LA COMMUNICATION, DE L'ECONOMIE NUMERIQUE ET DE LA MODERNISATION DE L'ADMINISTRATION / AGENCE TECHNOLOGIES INFORMATION & COMMUNICATION	0	0	0	750	400	400	0	400	400	0	0	0	0	0	0	
3327	SYSTEME D'INFORMATION STATISTIQUE DES VILLES (SISV)	MINISTERE DE L'URBANISME, DE L'HABITAT, DES DOMAINES, DE L'AMENAGEMENT DU TERRITOIRE ET DE LA POPULATION / OBSERVATOIRE NATIONAL DES VILLES	0	0	0	200	200	200	0	200	200	0	0	0	0	0	0	
TOTAL SOUS-SECTEUR			760	637	-1	4 200	1 550	1 550	0	1 550	1 550	0	0	0	0	0	0	



PTI 2022 - 2024

BUDGET SPECIAL D'INVESTISSEMENT 2022
PRESENTATION DETAILLEE DES PROJETS SELON LE SECTEUR ET LE SOUS SECTEUR
(Les montants sont en millions de CFA)

SECTEUR		Ressources Humaines					SOUS-SECTEUR				Administration / Plan et Finances							
		Exécution du budget 2021			Autorisation de prog/AP-AE	DEPENSES 2022				FINANCEMENT INTERIEUR 2022			FINANCEMENT EXTERIEUR 2022					
RNP	INTITULE DU PROJET	ORGANISME DEXECUTION	Prévision budget.	Estimat. d'exécut.	Ecart (en %)	2022 - 2024	Total	Formation Capital	Autres dépenses	Total	Budget Nat.	Auto Financ.	Divers Autres	Total	Prêts	Subvent.	Sources	
1935	PROJET DEVELOPPEMENT INSTITUTION DU CDI	MINISTERE DE LA REFONDATION DE L'ETAT / COMMISSARIAT AU DVPT INSTITUTIONNEL	233	233	0	250	250	250	0	250	250	0	0	0	0	0	0	
2104	APPUI A LA VIABILITE DE LA DETTE	MINISTERE DE L'ECONOMIE ET DES FINANCES / DIRECTION FINANCES ET MATERIEL	135	135	0	600	200	200	0	200	200	0	0	0	0	0	0	
2326	APPUI CPS SECTEUR COOPERATION INTEGRATION	MINISTERE DES AFFAIRES ETRANGERES ET DE LA COOPERATION INTERNATIONALE / CELLULE DE PLANIFICATION & STATISTIQUE	101	101	0	450	150	150	0	150	150	0	0	0	0	0	0	
2329	APPUI CPS SECTEUR ADM TRAV FONC PUBL SECURITE INT	MINISTERE DE L'ADMINISTRATION TERRITORIALE ET DE LA DECENTRALISATION / ADMINISTRATION GENERALE	68	68	0	300	100	100	0	100	100	0	0	0	0	0	0	
2348	APPUI CPS SECTEUR EAU/ENV/URBANISME DOMAINES ETAT	MINISTERE DE L'ENVIRONNEMENT, DE L'ASSAINISSEMENT ET DU DEVELOPPEMENT DURABLE / CABINET	77	77	0	360	120	120	0	120	120	0	0	0	0	0	0	
2358	APPUI CPS CULTURE ET JEUNESSE	MINISTERE DE L'ARTISANAT, DE LA CULTURE, DE L'INDUSTRIE HOTELIERE ET DU TOURISME / CELLULE DE PLANIFICATION & STATISTIQUE	68	68	0	300	100	0	100	100	100	0	0	0	0	0	0	
2359	APPUI CPS SECTEUR JUSTICE	MINISTERE DE LA JUSTICE ET DES DROITS DE L'HOMME / CELLULE DE PLANIFICATION & STATISTIQUE	75	75	0	300	100	100	0	100	100	0	0	0	0	0	0	



2376	APPUI CPS SECT EQUIPEMENT TRANSPORTS COMMUNICATION	MINISTRE DES TRANSPORTS ET DES INFRASTRUCTURES / APPUI CELLULE PLANIFICATION & STATISTIQUE	85	85	0	300	100	100	0	100	100	0	0	0	0	0	0
------	-------------------------------------------------------------	-----------------------------------------------------------------------------------------------------------	----	----	---	-----	-----	-----	---	-----	-----	---	---	---	---	---	---



SECTEUR		Ressources Humaines					SOUS-SECTEUR			Administration / Plan et Finances							
RNP	INTITULE DU PROJET	ORGANISME DEEXECUTION	Exécution du budget 2021			Autorisation de prog/AP-AE 2022 - 2024	DEPENSES 2022			FINANCEMENT INTERIEUR 2022				FINANCEMENT EXTERIEUR 2022		Sources	
			Prévision budget.	Estimat. d'exécut.	Ecart (en %)		Total	Formation Capital	Autres depenses	Total	Budget Nat.	Auto Financ.	Divers Autres	Total	Prêts		Subvent.
2377	APPUI CPS SECTEUR MINES ET ENERGIE	MINISTERE DES MINES, DE L'ENERGIE ET DE L'EAU / CELLULE DE PLANIFICATION & STATISTIQUE	51	51	0	360	120	120	0	120	120	0	0	0	0	0	0
2378	APPUI CPS SECTEUR EDUCATION	MINISTERE DE L'EDUCATION NATIONALE / CELLULE DE PLANIFICATION & STATISTIQUE	75	75	0	400	200	200	0	200	200	0	0	0	0	0	0
2379	APPUI CPS SECT SANTE DEVEL SOCIAL PROMOT FEMME	MINISTERE DE LA SANTE ET DU DEVELOPPEMENT SOCIAL / CELLULE DE PLANIFICATION & STATISTIQUE	120	120	0	360	120	120	0	120	120	0	0	0	0	0	0
2380	APPUI CPS SECTEUR DEVELOPPEMENT RURAL	MINISTERE DU DEVELOPPEMENT RURAL / CELLULE DE PLANIFICATION & STATISTIQUE	101	101	0	450	150	150	0	150	150	0	0	0	0	0	0
2381	APPUI CPS SECT IND COMM ART EEMPL PROM INVEST PRI	MINISTERE DE L'INDUSTRIE ET DU COMMERCE / CABINET	95	95	0	420	140	140	0	140	140	0	0	0	0	0	0
2425	RENFORCEMENT DES CAPACITES DU MEA	MINISTERE DE L'ENVIRONNEMENT, DE L'ASSAINISSEMENT ET DU DEVELOPPEMENT DURABLE / CABINET	109	0	-1	0	0	0	0	0	0	0	0	0	0	0	0
2429	APPUI PROGRAMME OBSERVATOIRE DEV HUMAIN DURABLE	MINISTERE DE LA SANTE ET DU DEVELOPPEMENT SOCIAL / OBERVATOIRE DU DEVELOPPEMENT HUMAIN & DURABLE (ODHD)	357	357	0	1 200	400	400	0	400	400	0	0	0	0	0	0
2460	APPUI MISE EN OEUVRE SCHEMA DIRECTEUR STATISTIQUE	MINISTERE DE L'ECONOMIE ET DES FINANCES / INSTITUT NATIONAL DE STATISTIQUE	398	398	0	1 425	475	475	0	475	475	0	0	0	0	0	0
2477	PROJET D'APPUI A LA MISE EN OEUVRE DE L'INSTAT	MINISTERE DE L'ECONOMIE ET DES FINANCES / INSTITUT NATIONAL DE STATISTIQUE	351	351	0	1 200	400	400	0	400	400	0	0	0	0	0	0



SECTEUR		Ressources Humaines					SOUS-SECTEUR			Administration / Plan et Finances							
RNP	INTITULE DU PROJET	ORGANISME DEEXECUTION	Exécution du budget 2021			Autorisation de prog/AP-AE 2022 - 2024	DEPENSES 2022			FINANCEMENT INTERIEUR 2022				FINANCEMENT EXTERIEUR 2022			Sources
			Prévision budget.	Estimat. d'exécut.	Ecart (en %)		Total	Formation Capital	Autres depenses	Total	Budget Nat.	Auto Financ.	Divers Autres	Total	Prêts	Subvent.	
2531	PROGRAMME APPUI FINANCEMENT DES PME (PAF/PME)	MINISTERE DE L'ECONOMIE ET DES FINANCES / DIRECTION FINANCES ET MATERIEL	36	36	0	150	50	50	0	50	50	0	0	0	0	0	0
2544	APPUI MISE EN OUVRE PLAN HARMONISATION AIDE	MINISTERE DE L'ECONOMIE ET DES FINANCES / DIRECTION FINANCES ET MATERIEL	101	101	0	150	150	150	0	150	150	0	0	0	0	0	0
2603	APPUI MISE PLACE REFORMES ETAT SECTEUR PRIVE	MINISTERE DE L'INDUSTRIE ET DU COMMERCE / CELLULE TECHN. REFORME CADRE AFFAIRES	107	107	0	320	170	170	0	170	170	0	0	0	0	0	0
2659	PROGRAMME PROMOTION PLANIFICATION GESTION DEVELOPPEMENT	MINISTERE DE L'ECONOMIE ET DES FINANCES / DIRECTION NAT. PLANIFICATION DU DEVELOPPEMENT	128	128	0	380	190	190	0	190	190	0	0	0	0	0	0
2673	APPUI MISE EN OEUVRE CSR	MINISTERE DE L'ECONOMIE ET DES FINANCES / CABINET	169	169	0	500	250	250	0	250	250	0	0	0	0	0	0
2731	FONDS D'ETUDE PREPARATION DES PROJETS	MINISTERE DE L'ECONOMIE ET DES FINANCES / DIRECTION NAT. PLANIFICATION DU DEVELOPPEMENT	3 059	3 059	0	10 888	3 388	3 388	0	3 388	3 388	0	0	0	0	0	0
2732	PROJET DE RECONSTRUCTION ET DE RELANCE ECONOMIQUE/IDA	MINISTERE DE L'ECONOMIE ET DES FINANCES / DIRECTION FINANCES ET MATERIEL	101	110	0	150	150	150	0	150	150	0	0	0	0	0	0
2768	RENFORCEMENT CAPACITES DOMAINES AFFAIRES FONCIERES URBANISME	MINISTERE DE L'URBANISME, DE L'HABITAT, DES DOMAINES, DE L'AMENAGEMENT DU TERRITOIRE ET DE LA POPULATION / DIRECTION FINANCES ET MATERIEL	200	200	0	300	300	300	0	300	300	0	0	0	0	0	0
2824	APPUI CENTRE DE FORMATION EN STATISTIQUE/INSTAT	MINISTERE DE L'ECONOMIE ET DES FINANCES / CENTRE FORMATION PERFECTIONNEMENT STATISTIQUE	51	51	0	75	75	75	0	75	75	0	0	0	0	0	0



SECTEUR		Ressources Humaines					SOUS-SECTEUR			Administration / Plan et Finances							
RNP	INTITULE DU PROJET	ORGANISME DEEXECUTION	Exécution du budget 2021			Autorisation de prog/AP-AE 2022 - 2024	DEPENSES 2022			FINANCEMENT INTERIEUR 2022				FINANCEMENT EXTERIEUR 2022			Sources
			Prévision budget.	Estimat. d'exécut.	Ecart (en %)		Total	Formation Capital	Autres depenses	Total	Budget Nat.	Auto Financ.	Divers Autres	Total	Prêts	Subvent.	
2825	APPUI INSTITUTIONNEL AU MPATP	MINISTERE DE L'ECONOMIE ET DES FINANCES / CABINET	0	0	0	0	0	0	0	0	0	0	0	0	0	0	0
2826	APPUI RENFORCEMENT MISE EN OEUVRE DISPOSITIF INSTITUTIONNEL JURIDIQUE	MINISTERE DE L'URBANISME, DE L'HABITAT, DES DOMAINES, DE L'AMENAGEMENT DU TERRITOIRE ET DE LA POPULATION / CABINET	284	284	0	1 050	350	350	0	350	350	0	0	0	0	0	0
2827	APPUI AU PROCESSUS MALI EMERGENT	MINISTERE DE L'ECONOMIE ET DES FINANCES / DIRECTION NAT. PLANIFICATION DU DEVELOPPEMENT	67	67	0	200	100	100	0	100	100	0	0	0	0	0	0
2886	ELABORATION LOGICIEL GESTION SOLDES	MINISTERE DE L'ECONOMIE ET DES FINANCES / DIRECTION GENERALE DU BUDGET	94	94	0	190	190	190	0	190	190	0	0	0	0	0	0
2905	APPUI PROGRAMMATION SUIVI EVALUATION INVESTISSEMENT	MINISTERE DE L'ECONOMIE ET DES FINANCES / DIRECTION NAT. PLANIFICATION DU DEVELOPPEMENT	359	359	0	1 475	525	525	0	525	525	0	0	0	0	0	0
2911	APPUI CELLULE DEVELOPPEMENT SECTEUR FINANCIER	MINISTERE DE L'ECONOMIE ET DES FINANCES / CABINET	81	81	0	900	300	300	0	300	300	0	0	0	0	0	0
2912	ARCHIVAGE NUMERIQUE DFM/ MEF	MINISTERE DE L'ECONOMIE ET DES FINANCES / DIRECTION FINANCES ET MATERIEL	61	61	0	100	100	100	0	100	100	0	0	0	0	0	0
2913	RENFORCEMENT INFRASTRUCTURE EQUIPEMENT CAISFF	MINISTERE DE L'ECONOMIE ET DES FINANCES / CABINET	242	242	0	1 500	500	500	0	500	500	0	0	0	0	0	0
2941	APPUI CELLULE SUIVI DES PROJETS	MINISTERE DE L'ECONOMIE ET DES FINANCES / CABINET	81	81	0	285	95	95	0	95	95	0	0	0	0	0	0



SECTEUR		Ressources Humaines					SOUS-SECTEUR				Administration / Plan et Finances						
RNP	INTITULE DU PROJET	ORGANISME DEEXECUTION	Exécution du budget 2021			Autorisation de prog/AP-AE	DEPENSES 2022			FINANCEMENT INTERIEUR 2022				FINANCEMENT EXTERIEUR 2022			Sources
			Prévision budget.	Estimat. d'exécut.	Ecart (en %)	2022 - 2024	Total	Formation Capital	Autres depenses	Total	Budget Nat.	Auto Financ.	Divers Autres	Total	Prêts	Subvent.	
2969	INTERCONNEXION DES BASES DE DONNEES DU MEF	MINISTERE DE L'ECONOMIE ET DES FINANCES / CABINET	566	566	0	2 900	900	900	0	900	900	0	0	0	0	0	0
2970	APPUI A LA MIGRATION PRED 6	MINISTERE DE L'ECONOMIE ET DES FINANCES / CABINET	228	228	0	1 050	350	350	0	350	350	0	0	0	0	0	0
3027	MODERNISATION SGG	PRIMATURE / SECRETARIAT GENERAL DU GOUVERNEMENT	105	105	0	450	300	300	0	300	300	0	0	0	0	0	0
3057	APPUI CELLULE SUIVI REFORMES UEMOA	MINISTERE DE L'ECONOMIE ET DES FINANCES / CABINET	95	95	0	420	140	140	0	140	140	0	0	0	0	0	0
3120	PROJET APPUI COMPETITIVITE ECONOMIQUE MALIENNE (PACEM)	MINISTERE DE L'ECONOMIE ET DES FINANCES / PROJET APPUI COMPETITIVITE ECONOMIE MALIENNE (PACEM)	2 641	2 641	0	2 713	1 739	0	1 739	200	200	0	0	1 539	0	1 539	BAD
3145	PROGRAMME DECENTALISATION ET BONNE GOUVERNANCE (MLI 023)	MINISTERE DE L'ADMINISTRATION TERRITORIALE ET DE LA DECENTRALISATION / ACENCE DE DE DEVELOPPEMENT REG. KAYES	0	0	0	0	0	0	0	0	0	0	0	0	0	0	0
3163	APPUI MOBILISATION DES RECETTES INTERIEURES	MINISTERE DE L'ECONOMIE ET DES FINANCES / DIRECTION GENERALE DES IMPOTS	73	73	0	450	150	150	0	150	150	0	0	0	0	0	0
3165	RENFORCEMENT CAPACITE MODELISATION / PREVIS. MACROECON	MINISTERE DE L'ECONOMIE ET DES FINANCES / CABINET	101	101	0	450	150	150	0	150	150	0	0	0	0	0	0
3178	APPUI MISE EN OEUVRE CERCAP	MINISTERE DE L'ECONOMIE ET DES FINANCES / CABINET	38	38	0	300	200	200	0	200	200	0	0	0	0	0	0



SECTEUR		Ressources Humaines					SOUS-SECTEUR			Administration / Plan et Finances							
RNP	INTITULE DU PROJET	ORGANISME DEXECUTION	Exécution du budget 2021			Autorisation de prog/AP-AE	DEPENSES 2022			FINANCEMENT INTERIEUR 2022				FINANCEMENT EXTERIEUR 2022			Sources
			Prévision budget.	Estimat. d'exécut.	Ecart (en %)	2022 - 2024	Total	Formation Capital	Autres dépenses	Total	Budget Nat.	Auto Financ.	Divers Autres	Total	Prêts	Subvent.	
3241	APPUI PROGRAMMATION SUIVI FDD	MINISTERE DE L'ECONOMIE ET DES FINANCES / CABINET	135	135	0	600	200	200	0	200	200	0	0	0	0	0	0
3243	RENFORCEMENT CAPACITES DFM COMMUNICATION ECONOMIE NUMERIQUE	MINISTERE DE LA COMMUNICATION, DE L'ECONOMIE NUMERIQUE ET DE LA MODERNISATION DE L'ADMINISTRATION / DIRECTION FINANCES ET MATERIEL	106	106	0	150	150	150	0	150	150	0	0	0	0	0	0
TOTAL SOUS-SECTEUR			11 808	11 708	-1	36 771	14 287	12 448	1 839	12 748	12 748	0	0	1 539	0	1 539	
TOTAL SECTEUR			72 014	68 818	-8	197 633	78 629	76 790	1 839	68 738	68 738	0	0	9 891	2 500	7 391	
TOTAL GENERAL			568 397	481 865	5 363	1 287 040	484 104	482 265	1 839	294 104	294 104	0	0	190 000	100 000	90 000	

Annexe 6 : Etat détaillé des projets par Ministère et par source de financement



PTI 2022 - 2024

BUDGET SPECIAL D'INVESTISSEMENT 2022
PRESENTATION DETAILLEE DES PROJETS SELON LE MINISTERE
(Les montants sont en millions de CFA)

MINISTERE		PRESIDENCE DE LA REPUBLIQUE															
			Exécution du budget 2021			Autorisation de prog/AP-AE	DEPENSES 2022			FINANCEMENT INTERIEUR 2022				FINANCEMENT EXTERIEUR 2022			
RNP	INTITULE DU PROJET	ORGANISME DEXECUTION	Prévision budget.	Estimat. d'exécut.	Ecarts (en %)	2022 - 2024	Total	Formation Capital	Autres depenses	Total	Budget Nat.	Auto Financ.	Divers Autres	Total	Prêts	Subvent.	Sources
3114	CONSTRUCTION SIEGE DGSE	DIRECTION GENERALE DE LA SECURITE D'ETAT	3 500	3 500	0	6 500	2 000	2 000	0	2 000	2 000	0	0	0	0	0	0
2822	REHABILITATION BUREAUX/VILLAS D'HOTES PRESIDENCE	DIRECTION ADMINISTRATIVE ET FINANCIERE	300	300	0	1 200	600	600	0	600	600	0	0	0	0	0	0
3141	TRAVAUX DE CONSTRUCTION DU MUR DE CLOTURE DE LA PLATEFORME	DIRECTION ADMINISTRATIVE ET FINANCIERE	300	300	0	150	150	150	0	150	150	0	0	0	0	0	0
TOTAL MINISTERE			4 100	4 100	0	7 850	2 750	2 750	0	2 750	2 750	0	0	0	0	0	0



PTI 2022 - 2024

BUDGET SPECIAL D'INVESTISSEMENT 2022
PRESENTATION DETAILLEE DES PROJETS SELON LE MINISTERE
(Les montants sont en millions de CFA)

MINISTERE		PRIMATURE															
RNP	INTITULE DU PROJET	ORGANISME DEXECUTION	Exécution du budget 2021			Autorisation de prog/AP-AE 2022 - 2024	DEPENSES 2022			FINANCEMENT INTERIEUR 2022				FINANCEMENT EXTERIEUR 2022			
			Prévision budget.	Estimat. d'exécut.	Ecart (en %)		Total	Formation Capital	Autres depenses	Total	Budget Nat.	Auto Financ.	Divers Autres	Total	Prêts	Subvent.	Sources
3027	MODERNISATION SGG	SECRETARIAT GENERAL DU GOUVERNEMENT	105	105	0	450	300	300	0	300	300	0	0	0	0	0	0
2823	EXTENSION DAF PRIMATURE	DIRECTION ADMINISTRATIVE ET FINANCIERE	129	129	0	200	200	200	0	200	200	0	0	0	0	0	0
3179	PROJET DE REHABILITATION DE LA DIRECTION NATIONALE DES ARCHIVES	DIRECTION ADMINISTRATIVE ET FINANCIERE	129	129	0	483	200	200	0	200	200	0	0	0	0	0	0
3098	CONST/EQUIP. DIRECTION GENERALE CONTENTIEUX ETAT	DIRECTION GENERALE DU CONTENTIEUX DE L'ETAT	114	114	0	100	100	100	0	100	100	0	0	0	0	0	0
3029	CONST/EQUIP. SIEGE AUTORITE PROTECTION DONNEES CARACTERE PERSONNEL	AUTORITE DE PROTECTION DES DONNEES A CARACT. PERSONNEL	39	0	-1	0	0	0	0	0	0	0	0	0	0	0	0
TOTAL MINISTERE			516	477	-1	1 233	800	800	0	800	800	0	0	0	0	0	0



PTI 2022 - 2024

BUDGET SPECIAL D'INVESTISSEMENT 2022
PRESENTATION DETAILLEE DES PROJETS SELON LE MINISTERE
(Les montants sont en millions de CFA)

MINISTERE			COUR CONSTITUTIONNELLE														
			Exécution du budget 2021			Autorisation de prog/AP-AE	DEPENSES 2022			FINANCEMENT INTERIEUR 2022				FINANCEMENT EXTERIEUR 2022			
RNP	INTITULE DU PROJET	ORGANISME DEXECUTION	Prévision budget.	Estimat. d'exécut.	Ecarts (en %)	2022 - 2024	Total	Formation Capital	Autres depenses	Total	Budget Nat.	Auto Financ.	Divers Autres	Total	Prêts	Subvent.	Sources
3308	REHAB RENOVATION COUR CONSTITUTIONNELLE	ADMINISTRATION COUR CONSTITUTIONNELLE	48	48	0	100	100	100	0	100	100	0	0	0	0	0	0
TOTAL MINISTERE			48	48	0	100	100	100	0	100	100	0	0	0	0	0	0



PTI 2022 - 2024

BUDGET SPECIAL D'INVESTISSEMENT 2022
PRESENTATION DETAILLEE DES PROJETS SELON LE MINISTERE
(Les montants sont en millions de CFA)

MINISTERE		COUR SUPREME															
			Exécution du budget 2021			Autorisation de prog/AP-AE	DEPENSES 2022			FINANCEMENT INTERIEUR 2022				FINANCEMENT EXTERIEUR 2022			
RNP	INTITULE DU PROJET	ORGANISME DEXECUTION	Prévision budget.	Estimat. d'exécut.	Ecarts (en %)	2022 - 2024	Total	Formation Capital	Autres depenses	Total	Budget Nat.	Auto Financ.	Divers Autres	Total	Prêts	Subvent.	Sources
2894	CONSTRUCTION EQUIPEMENT SIEGE SECTION COMPTES/ CC	SECTION DES COMPTES	121	121	0	3 500	800	800	0	800	800	0	0	0	0	0	0
TOTAL MINISTERE			121	121	0	3 500	800	800	0	800	800	0	0	0	0	0	0



PTI 2022 - 2024

BUDGET SPECIAL D'INVESTISSEMENT 2022
PRESENTATION DETAILLEE DES PROJETS SELON LE MINISTERE
(Les montants sont en millions de CFA)

MINISTERE			CONSEIL ECONOMIQUE SOCIAL ET CULTUREL														
			Exécution du budget 2021			Autorisation de prog/AP-AE	DEPENSES 2022			FINANCEMENT INTERIEUR 2022				FINANCEMENT EXTERIEUR 2022			
RNP	INTITULE DU PROJET	ORGANISME DEXECUTION	Prévision budget.	Estimat. d'exécut.	Ecarts (en %)	2022 - 2024	Total	Formation Capital	Autres depenses	Total	Budget Nat.	Auto Financ.	Divers Autres	Total	Prêts	Subvent.	Sources
2720	CONSTRUCTION EQUIPEMENT CESC	SERVICES DU CONSEIL ECO. SOCIAL & CULTUREL	48	48	0	150	150	150	0	150	150	0	0	0	0	0	0
TOTAL MINISTERE			48	48	0	150	150	150	0	150	150	0	0	0	0	0	0



PTI 2022 - 2024

BUDGET SPECIAL D'INVESTISSEMENT 2022
PRESENTATION DETAILLEE DES PROJETS SELON LE MINISTERE
(Les montants sont en millions de CFA)

MINISTERE			MINISTERE DES AFFAIRES ETRANGERES ET DE LA COOPERATION INTERNATIONALE														
			Exécution du budget 2021			Autorisation de prog/AP-AE	DEPENSES 2022			FINANCEMENT INTERIEUR 2022				FINANCEMENT EXTERIEUR 2022			
RNP	INTITULE DU PROJET	ORGANISME DEXECUTION	Prévision budget.	Estimat. d'exécut.	Ecarts (en %)	2022 - 2024	Total	Formation Capital	Autres dépenses	Total	Budget Nat.	Auto Financ.	Divers Autres	Total	Prêts	Subvent.	Sources
2744	PROG.ACQUISIT/CONSTR/RESIDENCE/LOGE DIPLOMATE	CABINET	1 114	1 114	0	7 800	2 300	2 300	0	2 300	2 300	0	0	0	0	0	0
3030	PROJET CONS/EQUIP DFM DRH ET CPS SECTEUR COOP INTEGRATION	CABINET	136	0	-1	0	0	0	0	0	0	0	0	0	0	0	0
3157	ACQUISITION DE CHANCELLERIE DU MALI AU CAIRE	CABINET	135	135	0	100	100	100	0	100	100	0	0	0	0	0	0
3332	PROJET DE CONSTRUCTION DU NOUVEAU SIEGE DU PROTOCOLE DE LA REPUBLIQUE	PROTOCOLE DE LA REPUBLIQUE	0	0	0	1 500	300	300	0	300	300	0	0	0	0	0	0
2326	APPUI CPS SECTEUR COOPERATION INTEGRATION	CELLULE DE PLANIFICATION & STATISTIQUE	101	101	0	450	150	150	0	150	150	0	0	0	0	0	0
TOTAL MINISTERE			1 486	1 350	-1	9 850	2 850	2 850	0	2 850	2 850	0	0	0	0	0	0



PTI 2022 - 2024

BUDGET SPECIAL D'INVESTISSEMENT 2022
PRESENTATION DETAILLEE DES PROJETS SELON LE MINISTERE
(Les montants sont en millions de CFA)

MINISTERE			MINISTERE DES MALIENS ETABLIS A L'EXTERIEUR ET DE L'INTEGRATION AFRICAINE														
			Exécution du budget 2021			Autorisation de prog/AP-AE	DEPENSES 2022			FINANCEMENT INTERIEUR 2022				FINANCEMENT EXTERIEUR 2022			
RNP	INTITULE DU PROJET	ORGANISME DEXECUTION	Prévision budget.	Estimat. d'exécut.	Ecarts (en %)	2022 - 2024	Total	Formation Capital	Autres depenses	Total	Budget Nat.	Auto Financ.	Divers Autres	Total	Prêts	Subvent.	Sources
3247	PROJET DE CONSTRUCTION EQUIPEMENT SIEGE DGME CT CO-DEVELOPPEMENT TOKTEN	DELEGATION DES MALIENS DE L'EXTERIEUR	255	255	0	450	450	450	0	450	450	0	0	0	0	0	0
2384	PROGRAMME TOKTEN	DIRECTION FINANCES ET MATERIEL	101	101	0	100	100	100	0	100	100	0	0	0	0	0	0
2925	APPUI INSERTION ET REINSERTION MIGRANTS MALIENS DE RETOUR VOLONTAIRE ET INVOLONTAIRE	DIRECTION FINANCES ET MATERIEL	144	144	0	450	200	200	0	200	200	0	0	0	0	0	0
TOTAL MINISTERE			500	500	0	1 000	750	750	0	750	750	0	0	0	0	0	0



PTI 2022 - 2024

BUDGET SPECIAL D'INVESTISSEMENT 2022
PRESENTATION DETAILLEE DES PROJETS SELON LE MINISTERE
(Les montants sont en millions de CFA)

MINISTERE			MEDIATEUR DE LA REPUBLIQUE														
			Exécution du budget 2021			Autorisation de prog/AP-AE	DEPENSES 2022			FINANCEMENT INTERIEUR 2022				FINANCEMENT EXTERIEUR 2022			
RNP	INTITULE DU PROJET	ORGANISME DEXECUTION	Prévision budget.	Estimat. d'exécut.	Ecarts (en %)	2022 - 2024	Total	Formation Capital	Autres depenses	Total	Budget Nat.	Auto Financ.	Divers Autres	Total	Prêts	Subvent.	Sources
3255	CONSTRUCTION DELEGATIONS MEDIEATEUR DE LA REPUBLIQUE	MEDIATEUR DE LA REPUBLIQUE	73	73	0	220	150	150	0	150	150	0	0	0	0	0	0
TOTAL MINISTERE			73	73	0	220	150	150	0	150	150	0	0	0	0	0	0



PTI 2022 - 2024

BUDGET SPECIAL D'INVESTISSEMENT 2022
PRESENTATION DETAILLEE DES PROJETS SELON LE MINISTERE
(Les montants sont en millions de CFA)

MINISTERE			MINISTERE DE LA JUSTICE ET DES DROITS DE L'HOMME														
			Exécution du budget 2021			Autorisation de prog/AP-AE	DEPENSES 2022			FINANCEMENT INTERIEUR 2022				FINANCEMENT EXTERIEUR 2022			
RNP	INTITULE DU PROJET	ORGANISME DEXECUTION	Prévision budget.	Estimat. d'exécut.	Ecarts (en %)	2022 - 2024	Total	Formation Capital	Autres dépenses	Total	Budget Nat.	Auto Financ.	Divers Autres	Total	Prêts	Subvent.	Sources
2762	CONSTRUCTION GRANDE PRISON DE BAMAKO	DIRECTION FINANCES ET MATERIEL	549	549	0	3 000	3 000	3 000	0	3 000	3 000	0	0	0	0	0	0
2359	APPUI CPS SECTEUR JUSTICE	CELLULE DE PLANIFICATION & STATISTIQUE	75	75	0	300	100	100	0	100	100	0	0	0	0	0	0
3042	CONST EQUIP REHAB INFRASTRUCTURES INFJ Me DEMBA DIALLO	INSTITUT NATIONAL DE FORMATION JUDICIAIRE	200	200	0	200	200	200	0	200	200	0	0	0	0	0	0
TOTAL MINISTERE			824	824	0	3 500	3 300	3 300	0	3 300	3 300	0	0	0	0	0	0



PTI 2022 - 2024

BUDGET SPECIAL D'INVESTISSEMENT 2022
PRESENTATION DETAILLEE DES PROJETS SELON LE MINISTERE
(Les montants sont en millions de CFA)

MINISTERE			MINISTERE DE LA SECURITE ET DE LA PROTECTION CIVILE														
			Exécution du budget 2021			Autorisation de prog/AP-AE	DEPENSES 2022			FINANCEMENT INTERIEUR 2022				FINANCEMENT EXTERIEUR 2022			
RNP	INTITULE DU PROJET	ORGANISME DEXECUTION	Prévision budget.	Estimat. d'exécut.	Ecarts (en %)	2022 - 2024	Total	Formation Capital	Autres depenses	Total	Budget Nat.	Auto Financ.	Divers Autres	Total	Prêts	Subvent.	Sources
3189	PROJET DE RENFORCEMENT DE LA RESILIENCE CLIMATIQUE AU MALI (HYDROMET)	CABINET	900	900	0	1 000	1 000	1 000	0	0	0	0	0	1 000	0	1 000	BM
TOTAL MINISTERE			900	900	0	1 000	1 000	1 000	0	0	0	0	0	1 000	0	1 000	



PTI 2022 - 2024

BUDGET SPECIAL D'INVESTISSEMENT 2022
PRESENTATION DETAILLEE DES PROJETS SELON LE MINISTERE
(Les montants sont en millions de CFA)

MINISTERE			MINISTERE DE L'ECONOMIE ET DES FINANCES														
RNP	INTITULE DU PROJET	ORGANISME DEXECUTION	Exécution du budget 2021			Autorisation de prog/AP-AE 2022 - 2024	DEPENSES 2022			FINANCEMENT INTERIEUR 2022				FINANCEMENT EXTERIEUR 2022			
			Prévision budget.	Estimat. d'exéc.	Ecart (en %)		Total	Formation Capital	Autres dépenses	Total	Budget Nat.	Auto Financ.	Divers Autres	Total	Prêts	Subvent.	Sources
2673	APPUI MISE EN OEUVRE CSRP	CABINET	169	169	0	500	250	250	0	250	250	0	0	0	0	0	0
2825	APPUI INSTITUTIONNEL AU MPATP	CABINET	0	0	0	0	0	0	0	0	0	0	0	0	0	0	0
2911	APPUI CELLULE DEVELOPPEMENT SECTEUR FINANCIER	CABINET	81	81	0	900	300	300	0	300	300	0	0	0	0	0	0
2913	RENFORCEMENT INFRASTRUCTURE EQUIPEMENT CAISFF	CABINET	242	242	0	1 500	500	500	0	500	500	0	0	0	0	0	0
2941	APPUI CELLULE SUIVI DES PROJETS	CABINET	81	81	0	285	95	95	0	95	95	0	0	0	0	0	0
2969	INTERCONNEXION DES BASES DE DONNEES DU MEF	CABINET	566	566	0	2 900	900	900	0	900	900	0	0	0	0	0	0
2970	APPUI A LA MIGRATION PRED 6	CABINET	228	228	0	1 050	350	350	0	350	350	0	0	0	0	0	0
3052	PROJET CENTRE DE FORMATION POUR LE DEVELOPPEMENT (CFD)	CABINET	216	216	0	620	300	300	0	300	300	0	0	0	0	0	0
3057	APPUI CELLULE SUIVI REFORMES UEMOA	CABINET	95	95	0	420	140	140	0	140	140	0	0	0	0	0	0
3165	RENFORCEMENT CAPACITE MODELISATION / PREVIS. MACROECON	CABINET	101	101	0	450	150	150	0	150	150	0	0	0	0	0	0
3175	CONSTRUCTION/ EQUIPEMENT DIRECTIONS REGIONALES DOUANES	CABINET	236	236	0	950	250	250	0	250	250	0	0	0	0	0	0



MINISTERE		MINISTERE DE L'ECONOMIE ET DES FINANCES															
RNP	INTITULE DU PROJET	ORGANISME DEXECUTION	Exécution du budget 2021			Autorisation de prog/AP-AE 2022 - 2024	DEPENSES 2022			FINANCEMENT INTERIEUR 2022				FINANCEMENT EXTERIEUR 2022			
			Prévision budget.	Estimat. d'exécut.	Ecart (en %)		Total	Formation Capital	Autres depenses	Total	Budget Nat.	Auto Financ.	Divers Autres	Total	Prêts	Subvent.	Sources
3178	APPUI MISE EN OEUVRE CERCAP	CABINET	38	38	0	300	200	200	0	200	200	0	0	0	0	0	
3241	APPUI PROGRAMMATION SUIVI FDD	CABINET	135	135	0	600	200	200	0	200	200	0	0	0	0	0	
2591	REHABILITATION IMMEUBLE DIRECTION GENERALE DETTE PUBLIQUE	DIRECTION GENERALE DE LA DETTE PUBLIQUE	144	144	0	400	200	200	0	200	200	0	0	0	0	0	
2886	ELABORATION LOGICIEL GESTION SOLDES	DIRECTION GENERALE DU BUDGET	94	94	0	190	190	190	0	190	190	0	0	0	0	0	
3131	REHABILITATION EX HOTEL DES FINANCES	DIRECTION GENERALE DU BUDGET	98	0	-1	0	0	0	0	0	0	0	0	0	0	0	
3240	CONSTRUCTION SIEGE DGB - DNPD	DIRECTION GENERALE DU BUDGET	247	247	0	5 000	1 000	1 000	0	1 000	1 000	0	0	0	0	0	
2721	REHABILITATION/ EXTENSION DGMP	DIRECTION GENERALE DES MARCHES PUBLICS ET DES DELEGATIONS DE SERVICE PUBLIC	210	210	0	1 050	300	300	0	300	300	0	0	0	0	0	
2101	AMENAGEMENT EQUIPEMENT DRFC/DELEGATIONS	DIRECTION NATIONALE CONTROLE FINANCIER	149	149	0	1 150	350	350	0	350	350	0	0	0	0	0	
2830	CONSTRUCTION/EQUIPEMENT SIEGE DIRECTION GENERALE DOUANE	DIRECTION GENERALE DES DOUANES	950	950	0	1 250	750	750	0	750	750	0	0	0	0	0	
2967	REHABILITATION EQUIPEMENT TRESORERIES REGIONALES PERCEPTION	DIRECTION NATIONALE DU TRESOR & COMPT. PUBL.	379	379	0	1 500	400	400	0	400	400	0	0	0	0	0	
3106	CONSTRCTION/EQUIP. SIEGE PGT/RGD	DIRECTION NATIONALE DU TRESOR & COMPT. PUBL.	903	903	0	900	350	350	0	350	350	0	0	0	0	0	
3163	APPUI MOBILISATION DES RECETTES INTERIEURES	DIRECTION GENERALE DES IMPOTS	73	73	0	450	150	150	0	150	150	0	0	0	0	0	



MINISTERE		MINISTERE DE L'ECONOMIE ET DES FINANCES															
RNP	INTITULE DU PROJET	ORGANISME DEXECUTION	Exécution du budget 2021			Autorisation de prog/AP-AE 2022 - 2024	DEPENSES 2022			FINANCEMENT INTERIEUR 2022				FINANCEMENT EXTERIEUR 2022			
			Prévision budget.	Estimat. d'exéc.	Ecart (en %)		Total	Formation Capital	Autres depenses	Total	Budget Nat.	Auto Financ.	Divers Autres	Total	Prêts	Subvent.	Sources
3252	CONSTRUCTION EQUIPEMENT IMMEUBLE DES IMPOTS	DIRECTION GENERALE DES IMPOTS	128	128	0	7 100	600	600	0	600	600	0	0	0	0	0	0
2659	PROGRAMME PROMOTION PLANIFICATION GESTION DEVELOPPEMENT	DIRECTION NAT. PLANIFICATION DU DEVELOPPEMENT	128	128	0	380	190	190	0	190	190	0	0	0	0	0	
2731	FONDS D'ETUDE PREPARATION DES PROJETS	DIRECTION NAT. PLANIFICATION DU DEVELOPPEMENT	3 059	3 059	0	10 888	3 388	3 388	0	3 388	3 388	0	0	0	0	0	
2827	APPUI AU PROCESSUS MALI EMERGENT	DIRECTION NAT. PLANIFICATION DU DEVELOPPEMENT	67	67	0	200	100	100	0	100	100	0	0	0	0	0	
2904	REHABILITATION EXTENSION EQUIPEMENT DRPSIAP	DIRECTION NAT. PLANIFICATION DU DEVELOPPEMENT	269	269	0	1 100	400	400	0	400	400	0	0	0	0	0	
2905	APPUI PROGRAMMATION SUIVI EVALUATION INVESTISSEMENT	DIRECTION NAT. PLANIFICATION DU DEVELOPPEMENT	359	359	0	1 475	525	525	0	525	525	0	0	0	0	0	
3348	PROJET CONSTRUCTION EQUIPEMENT DRPSIAP DE KAYES	DIRECTION NAT. PLANIFICATION DU DEVELOPPEMENT	0	0	0	500	300	300	0	300	300	0	0	0	0	0	
3296	CONSTRUCTION/EQUIPEMENT SALLES D'ARCHIVES DRH SECTEUR DEV ECOQ & DES FINANCES	DIRECTION DES RESSOURCES HUMAINES	332	332	0	250	250	250	0	250	250	0	0	0	0	0	
1949	ENTRETIEN IMMEUBLE HOTEL DU MEF ACI 2000	DIRECTION FINANCES ET MATERIEL	182	182	0	150	150	150	0	150	150	0	0	0	0	0	
2104	APPUI A LA VIABILITE DE LA DETTE	DIRECTION FINANCES ET MATERIEL	135	135	0	600	200	200	0	200	200	0	0	0	0	0	
2531	PROGRAMME APPUI FINANCEMENT DES PME (PAF/PME)	DIRECTION FINANCES ET MATERIEL	36	36	0	150	50	50	0	50	50	0	0	0	0	0	
2544	APPUI MISE EN OUVRE PLAN HARMONISATION AIDE	DIRECTION FINANCES ET MATERIEL	101	101	0	150	150	150	0	150	150	0	0	0	0	0	



MINISTERE		MINISTERE DE L'ECONOMIE ET DES FINANCES															
RNP	INTITULE DU PROJET	ORGANISME DEXECUTION	Exécution du budget 2021			Autorisation de prog/AP-AE 2022 - 2024	DEPENSES 2022			FINANCEMENT INTERIEUR 2022				FINANCEMENT EXTERIEUR 2022			
			Prévision budget.	Estimat. d'exécut.	Ecart (en %)		Total	Formation Capital	Autres depenses	Total	Budget Nat.	Auto Financ.	Divers Autres	Total	Prêts	Subvent.	Sources
2592	CONSTRUCTION HOTEL DES FINANCES	DIRECTION FINANCES ET MATERIEL	1 626	1 626	0	10 000	2 000	2 000	0	2 000	2 000	0	0	0	0	0	0
2719	PROJET FILETS SOCIAUX JIGISEJIRI/IDA	DIRECTION FINANCES ET MATERIEL	16 965	16 965	0	5 800	5 800	5 800	0	1 800	1 800	0	0	4 000	0	4 000	BM
2732	PROJET DE RECONSTRUCTION ET DE RELANCE ECONOMIQUE/IDA	DIRECTION FINANCES ET MATERIEL	101	110	0	150	150	150	0	150	150	0	0	0	0	0	0
2881	ACQUISITION TERRAIN CONSTRUCTION/EQUIPEMENT DRB/DRCF DISTRICT	DIRECTION FINANCES ET MATERIEL	190	190	0	150	150	150	0	150	150	0	0	0	0	0	0
2883	PROGRAMME PERFECTIONNEMENT AGENTS MEF	DIRECTION FINANCES ET MATERIEL	143	143	0	750	250	250	0	250	250	0	0	0	0	0	0
2906	APPUI FONDS DE DEVELOPPEMENT ECONOMIQUE	DIRECTION FINANCES ET MATERIEL	67	67	0	300	100	100	0	100	100	0	0	0	0	0	0
2912	ARCHIVAGE NUMERIQUE DFM/ MEF	DIRECTION FINANCES ET MATERIEL	61	61	0	100	100	100	0	100	100	0	0	0	0	0	0
3108	CONST/EQUIP.TRANSIT ADM ET BCS	DIRECTION FINANCES ET MATERIEL	380	380	0	600	400	400	0	400	400	0	0	0	0	0	0
3260	PROJET DE CONSTRUCTION EQUIPEMENT DRPSIAP DE SIKASSO	DIRECTION REG. PLAN. STAT. INFOR. AMEN POP. SIKASSO	285	285	0	150	150	150	0	150	150	0	0	0	0	0	0
3347	CONSTRUCTION/EQUIPEMENT SIEGE CAISFF	CELLULE D'APPUI A L'INFORMAT. DES SERV. FISCAUX ET FIN. (CAISFF)	0	0	0	4 000	1 000	1 000	0	1 000	1 000	0	0	0	0	0	0
3120	PROJET APPUI COMPETITIVITE ECONOMIQUE MALIENNE (PACEM)	PROJET APPUI COMPETITIVITE ECONOMIE MALIENNE (PACEM)	2 641	2 641	0	2 713	1 739	0	1 739	200	200	0	0	1 539	0	1 539	BAD
2656	CONSTRUCTION STOCK NATIONAL DE SECURITE ONAP	OFFICE NAT. DES PRODUITS PETROLIERS (ONAP)	430	430	0	400	400	400	0	400	400	0	0	0	0	0	0



MINISTERE		MINISTERE DE L'ECONOMIE ET DES FINANCES															
			Exécution du budget 2021			Autorisation de prog/AP-AE	DEPENSES 2022			FINANCEMENT INTERIEUR 2022				FINANCEMENT EXTERIEUR 2022			
RNP	INTITULE DU PROJET	ORGANISME DEXECUTION	Prévision budget.	Estimat. d'exécut.	Ecarts (en %)	2022 - 2024	Total	Formation Capital	Autres depenses	Total	Budget Nat.	Auto Financ.	Divers Autres	Total	Prêts	Subvent.	Sources
2460	APPUI MISE EN OEUVRE SCHEMA DIRECTEUR STATISTIQUE	INSTITUT NATIONAL DE STATISTIQUE	398	398	0	1 425	475	475	0	475	475	0	0	0	0	0	
2477	PROJET D'APPUI A LA MISE EN OEUVRE DE L'INSTAT	INSTITUT NATIONAL DE STATISTIQUE	351	351	0	1 200	400	400	0	400	400	0	0	0	0	0	
2863	CONSTRUCTION/EQUIPEMENT SIEGE INSTAT	INSTITUT NATIONAL DE STATISTIQUE	1 036	1 036	0	1 700	1 700	1 700	0	1 700	1 700	0	0	0	0	0	
2824	APPUI CENTRE DE FORMATION EN STATISTIQUE/INSTAT	CENTRE FORMATION PERFECTIONNEMENT STATISTIQUE	51	51	0	75	75	75	0	75	75	0	0	0	0	0	
3047	CONSTRUCTION EQUIPEMENT CENTRE PERFECT INSTAT	CENTRE FORMATION PERFECTIONNEMENT STATISTIQUE	313	313	0	1 245	350	350	0	350	350	0	0	0	0	0	
TOTAL MINISTERE			35 269	35 180	-1	76 066	28 867	27 128	1 739	23 328	23 328	0	0	5 539	0	5 539	



PTI 2022 - 2024

BUDGET SPECIAL D'INVESTISSEMENT 2022
PRESENTATION DETAILLEE DES PROJETS SELON LE MINISTERE
(Les montants sont en millions de CFA)

MINISTERE		MINISTERE DU TRAVAIL DE LA FONCTION PUBLIQUE ET DU DIALOGUE SOCIAL															
			Exécution du budget 2021			Autorisation de prog/AP-AE	DEPENSES 2022			FINANCEMENT INTERIEUR 2022				FINANCEMENT EXTERIEUR 2022			
RNP	INTITULE DU PROJET	ORGANISME DEXECUTION	Prévision budget.	Estimat. d'exécut.	Ecarts (en %)	2022 - 2024	Total	Formation Capital	Autres dépenses	Total	Budget Nat.	Auto Financ.	Divers Autres	Total	Prêts	Subvent.	Sources
2870	CONSTRUCTION REHABILITATION ANNEXE MTFPRE	DIRECTION NAT. DU TRAVAIL	365	365	0	400	400	400	0	400	400	0	0	0	0	0	0
1960	PROGRAMME RENFORCEMENT CAPACITES NATIONALES PAR LA FORMATION	DIRECTION FINANCES ET MATERIEL	462	462	0	1 850	600	600	0	600	600	0	0	0	0	0	0
TOTAL MINISTERE			827	827	0	2 250	1 000	1 000	0	1 000	1 000	0	0	0	0	0	0



PTI 2022 - 2024

BUDGET SPECIAL D'INVESTISSEMENT 2022
PRESENTATION DETAILLEE DES PROJETS SELON LE MINISTERE
(Les montants sont en millions de CFA)

MINISTERE			MINISTERE DE L'ENTREPRENARIAT NATIONAL, DE L'EMPLOI ET DE LA FORMATION PROFESSIONNELLE														
			Exécution du budget 2021			Autorisation de prog/AP-AE	DEPENSES 2022			FINANCEMENT INTERIEUR 2022				FINANCEMENT EXTERIEUR 2022			
RNP	INTITULE DU PROJET	ORGANISME DEEXECUTION	Prévision budget.	Estimat. d'exéc.	Ecart (en %)	2022 - 2024	Total	Formation Capital	Autres depenses	Total	Budget Nat.	Auto Financ.	Divers Autres	Total	Prêts	Subvent.	Sources
3111	FERME ECOLE MOFA	CABINET	73	73	0	300	300	300	0	300	300	0	0	0	0	0	0
3158	CONSTRUCTION DU SIEGE DE L'ONEF	CABINET	202	202	0	2 000	500	500	0	500	500	0	0	0	0	0	0
3253	CONSTRUCTION EQUIPEMENT DIRECTION NATIONALE DE L'EMPLOI ET DE LA FORMATION PROFESSIONNELLE	CABINET	339	339	0	2 000	700	700	0	700	700	0	0	0	0	0	0
3339	CONTRIBUTION INSERT PROF RENF RESILIENCE DES JEUNES EN MILIEU RURAL (REGION SIKASSO)	CABINET	0	0	0	1 100	500	500	0	500	500	0	0	0	0	0	0
1927	PROGRAMME NAT.ACTION EMPLOI REDUCT.PAUVRETE	DIRECTION NATIONALE DE L'EMPOI	114	114	0	250	150	150	0	150	150	0	0	0	0	0	0
3037	PROGR D'APPUI A LA FORMATION ET L'INSERTION PROFESSIONNELLE (PFIP) MLI022	DIRECTION NATIONALE FORMATION PROFESSIONNELLE	1 471	1 471	0	1 502	1 502	1 502	0	150	150	0	0	1 352	0	1 352	Lux-Dév
3038	CONST/EQUIP CENTRE FORMATION PROFESSIONNELLE AUMALI	DIRECTION NATIONALE FORMATION PROFESSIONNELLE	608	608	0	2 300	1 000	1 000	0	1 000	1 000	0	0	0	0	0	0
2843	PROJET DE DEVELOPPEMENT DES COMPETENCES ET EMPLOIS DES JEUNES (PROCEJ)	DIRECTION FINANCES ET MATERIEL	370	0	-1	0	0	0	0	0	0	0	0	0	0	0	0
2844	APPUI FORMATION PROFESSIONNELLE INSERTION A L'ENTREPRENARIAT DES JEUNES RURAUX	DIRECTION FINANCES ET MATERIEL	3 688	3 688	0	1 120	1 120	1 120	0	120	120	0	0	1 000	500	500	F.I.D.A FIDA
TOTAL MINISTERE			6 865	6 495	-1	10 572	5 772	5 772	0	3 420	3 420	0	0	2 352	500	1 852	



PTI 2022 - 2024

BUDGET SPECIAL D'INVESTISSEMENT 2022
PRESENTATION DETAILLEE DES PROJETS SELON LE MINISTERE
(Les montants sont en millions de CFA)

MINISTERE			MINISTERE DE LA REFONDATION DE L'ETAT														
			Exécution du budget 2021			Autorisation de prog/AP-AE	DEPENSES 2022			FINANCEMENT INTERIEUR 2022				FINANCEMENT EXTERIEUR 2022			
RNP	INTITULE DU PROJET	ORGANISME DEXECUTION	Prévision budget.	Estimat. d'exécut.	Ecarts (en %)	2022 - 2024	Total	Formation Capital	Autres dépenses	Total	Budget Nat.	Auto Financ.	Divers Autres	Total	Prêts	Subvent.	Sources
1935	PROJET DEVELOPPEMENT INSTITUTION DU CDI	COMMISSARIAT AU DVPT INSTITUTIONNEL	233	233	0	250	250	250	0	250	250	0	0	0	0	0	0
TOTAL MINISTERE			233	233	0	250	250	250	0	250	250	0	0	0	0	0	0



PTI 2022 - 2024

BUDGET SPECIAL D'INVESTISSEMENT 2022
PRESENTATION DETAILLEE DES PROJETS SELON LE MINISTERE
(Les montants sont en millions de CFA)

MINISTERE			MINISTERE DE L'ADMINISTRATION TERRITORIALE ET DE LA DECENTRALISATION														
RNP	INTITULE DU PROJET	ORGANISME DEXECUTION	Exécution du budget 2021			Autorisation de prog/AP-AE 2022 - 2024	DEPENSES 2022			FINANCEMENT INTERIEUR 2022			FINANCEMENT EXTERIEUR 2022				
			Prévision budget.	Estimat. d'exécut.	Ecart (en %)		Total	Formation Capital	Autres dépenses	Total	Budget Nat.	Auto Financ.	Divers Autres	Total	Prêts	Subvent.	Sources
2775	REHABILITATION/EQUIPEMENT INFRASTRUCTURES REGION TOMBOUCTOU	CABINET	380	380	0	700	400	400	0	400	400	0	0	0	0	0	0
2776	REHABILITATION/EQUIPEMENT INFRASTRUCTURES REGION GAO	CABINET	285	285	0	500	300	300	0	300	300	0	0	0	0	0	0
2777	REHABILITATION/EQUIPEMENT INFRASTRUCTURES REGION KIDAL	CABINET	665	665	0	1 900	700	700	0	700	700	0	0	0	0	0	0
3022	REHABILITATION EQUIPEMENT REGION MENAKA	CABINET	570	570	0	1 000	600	600	0	600	600	0	0	0	0	0	0
3023	REHABILITATION EQUIPEMENT INFRASTRUCTURES REGION TAOUDENIT (PURD)	CABINET	570	570	0	1 800	600	600	0	600	600	0	0	0	0	0	0
3046	PROG BORNAGE ET DEVELOPMT DES ZONES FRONTALIERES	CABINET	174	174	0	1 050	300	300	0	300	300	0	0	0	0	0	0
3061	PROGRAMME D'INFRASTRUCTURES ECONOMIQUES REGION DE SIKASSO	CABINET	1 805	1 805	0	4 400	1 900	1 900	0	1 900	1 900	0	0	0	0	0	0
3063	PROGRAMME D'INFRASTRUCTURES ECONOMIQUES REGION DE SEGOU	CABINET	722	722	0	2 060	760	760	0	760	760	0	0	0	0	0	0
3064	PROGRAMME D'INFRASTRUCTURES ECONOMIQUES REGION DE KOULIKORO	CABINET	1 425	1 425	0	3 250	1 500	1 500	0	1 500	1 500	0	0	0	0	0	0
3066	PROGRAMME D'INFRASTRUCTURES ECONOMIQUES REGION DE KAYES	CABINET	914	914	0	2 250	1 000	1 000	0	1 000	1 000	0	0	0	0	0	0
3067	PROJET AMENAGEMENT EQUIPEMENT INSTALLATION REGION DE NARA	CABINET	427	427	0	1 500	665	665	0	665	665	0	0	0	0	0	0



MINISTERE			MINISTERE DE L'ADMINISTRATION TERRITORIALE ET DE LA DECENTRALISATION														
RNP	INTITULE DU PROJET	ORGANISME DEXECUTION	Exécution du budget 2021			Autorisation de prog/AP-AE 2022 - 2024	DEPENSES 2022			FINANCEMENT INTERIEUR 2022				FINANCEMENT EXTERIEUR 2022			
			Prévision budget.	Estimat. d'exécut.	Ecart (en %)		Total	Formation Capital	Autres depenses	Total	Budget Nat.	Auto Financ.	Divers Autres	Total	Prêts	Subvent.	Sources
3068	PROJET AMENAGEMENT EQUIPEMENT INSTALLATION REGION DE SAN	CABINET	427	427	0	1 500	665	665	0	665	665	0	0	0	0	0	0
3069	PROJET AMENAGEMENT EQUIPEMENT INSTALLATION REGION DE NIORO DU SAHEL	CABINET	632	632	0	1 500	665	665	0	665	665	0	0	0	0	0	0
3071	PROJET AMENAGEMENT EQUIPEMENT INSTALLATION REGION DE KITA	CABINET	427	427	0	1 500	665	665	0	665	665	0	0	0	0	0	0
3073	PROJET AMENAGEMENT EQUIPEMENT INSTALLATION REGION DE DIOILA	CABINET	632	632	0	1 500	665	665	0	665	665	0	0	0	0	0	0
3074	PROJET AMENAGEMENT EQUIPEMENT INSTALLATION REGION DE BOUGOUNI	CABINET	632	632	0	1 500	665	665	0	665	665	0	0	0	0	0	0
3079	PROJET AMENAGEMENT EQUIPEMENT INSTALLATION REGION DE KOUTIALA	CABINET	632	632	0	1 500	665	665	0	665	665	0	0	0	0	0	0
3121	PROGRAMME INFRASTRUCTURE ECONOMIQUE DISTRICT DE BAMAKO	CABINET	1 425	1 425	0	6 000	2 000	2 000	0	2 000	2 000	0	0	0	0	0	0
3199	PROJET AMENAGEMENT INSTALLATION EQUIPEMENT REGION DE DOUMENTZA	CABINET	339	339	0	1 500	665	665	0	665	665	0	0	0	0	0	0
3204	CONSEIL REGIONAL DE SIKASSO (CONTRAT PLAN ETAT REGION)	CABINET	372	372	0	1 116	372	372	0	372	372	0	0	0	0	0	0
3205	CONSEIL REGIONAL DE SEGOU (CONTRAT PLAN ETAT REGION)	CABINET	372	372	0	1 116	372	372	0	372	372	0	0	0	0	0	0
3273	PROGRAMME D'INFRASTRUCTURES ECONOMIQUES REGION DE MOPTI	CABINET	687	687	0	2 060	760	760	0	760	760	0	0	0	0	0	0
3360	CONSTRUCTION EQUIPEMENT CITE ADMINISTRATIVE REGIONALE/ BOUGOUNI	CABINET	0	0	0	2 000	700	700	0	700	700	0	0	0	0	0	0



MINISTERE		MINISTERE DE L'ADMINISTRATION TERRITORIALE ET DE LA DECENTRALISATION															
RNP	INTITULE DU PROJET	ORGANISME DEXECUTION	Exécution du budget 2021			Autorisation de prog/AP-AE 2022 - 2024	DEPENSES 2022			FINANCEMENT INTERIEUR 2022				FINANCEMENT EXTERIEUR 2022			
			Prévision budget.	Estimat. d'exécut.	Ecart (en %)		Total	Formation Capital	Autres depenses	Total	Budget Nat.	Auto Financ.	Divers Autres	Total	Prêts	Subvent.	Sources
2929	REHABILITATION INFRASTRUCTURES TUTELLE COLLECTIVITES TERRIORIALLES	DIRECTION GENERALE DES COLLECT. TERRITORIALES	224	224	0	2 100	700	700	0	700	700	0	0	0	0	0	0
2964	PROGRAMME REHABILITATION/EQUIPEMENT PIEDS A TERRE	DIRECTION FINANCES ET MATERIEL (INTERIEURE)	242	242	0	1 500	500	500	0	500	500	0	0	0	0	0	
2329	APPUI CPS SECTEUR ADM TRAV FONC PUBL SECURITE INT	ADMINISTRATION GENERALE	68	68	0	300	100	100	0	100	100	0	0	0	0	0	
3203	CONSEIL REGIONAL DE KOULIKORO (CONTRAT PLAN ETAT REGION)	ADMINISTRATION GENERALE	372	372	0	1 116	372	372	0	372	372	0	0	0	0	0	
3202	CONSEIL REGIONAL DE KAYES (CONTRAT PLAN ETAT REGION)	ADMINISTRATION GENERALE	372	372	0	1 116	372	372	0	372	372	0	0	0	0	0	
3210	CONSEIL REGIONAL DE MENAKA (CONTRAT PLAN ETAT REGION)	ADMINIST. GENERALE REG. DE MENAKA	372	372	0	1 116	372	372	0	372	372	0	0	0	0	0	
3145	PROGRAMME DECENTALISATION ET BONNE GOUVERNANCE (MLI 023)	ACENCE DE DE DEVELOPPEMENT REG. KAYES	0	0	0	0	0	0	0	0	0	0	0	0	0	0	
3198	PROJET AMENAGEMENT INSTALLATION EQUIPEMENT REGION DE BANDIAGARA	ACENCE DE DE DEVELOPPEMENT REG. KAYES	450	450	0	1 500	665	665	0	665	665	0	0	0	0	0	
3206	CONSEIL REGIONAL DE MOPTI (CONTRAT PLAN ETAT REGION)	ACENCE DE DE DEVELOPPEMENT REG. KAYES	372	372	0	1 116	372	372	0	372	372	0	0	0	0	0	
3207	CONSEIL REGIONAL DE TOMBOUCTOU (CONTRAT PLAN ETAT REGION)	ACENCE DE DE DEVELOPPEMENT REG. KAYES	372	372	0	1 116	372	372	0	372	372	0	0	0	0	0	
3208	CONSEIL REGIONAL DE GAO (CONTRAT PLAN ETAT REGION)	ACENCE DE DE DEVELOPPEMENT REG. KAYES	372	372	0	1 116	372	372	0	372	372	0	0	0	0	0	
3209	CONSEIL REGIONAL DE TAOUDENI (CONTRAT PLAN ETAT REGION)	ACENCE DE DE DEVELOPPEMENT REG. KAYES	372	372	0	1 116	372	372	0	372	372	0	0	0	0	0	



MINISTERE			MINISTERE DE L'ADMINISTRATION TERRITORIALE ET DE LA DECENTRALISATION														
			Exécution du budget 2021			Autorisation de prog/AP-AE	DEPENSES 2022			FINANCEMENT INTERIEUR 2022				FINANCEMENT EXTERIEUR 2022			
RNP	INTITULE DU PROJET	ORGANISME DEXECUTION	Prévision budget.	Estimat. d'exécut.	Ecarts (en %)	2022 - 2024	Total	Formation Capital	Autres depenses	Total	Budget Nat.	Auto Financ.	Divers Autres	Total	Prêts	Subvent.	Sources
3211	CONSEIL REGIONAL DE KIDAL (CONTRAT PLAN ETAT REGION)	ACENCE DE DE DEVELOPPEMENT REG. KAYES	372	372	0	1 116	372	372	0	372	372	0	0	0	0	0	
3212	CONSEIL REGIONAL DISTRICT BAMAKO(CONTRAT PLAN ETAT REGION)	ACENCE DE DE DEVELOPPEMENT REG. KAYES	380	380	0	1 140	380	380	0	380	380	0	0	0	0	0	
3303	PROJET AMELIORATION ACCES EAU POTABLE ASSAINISSEMENT REGION DE KOULIKORO	AGENCE DE DEVELOPPEMENT REG. KOULIKORO	3 383	3 383	0	6 298	4 416	4 416	0	0	0	0	0	4 416	0	4 416	Belgique
TOTAL MINISTERE			22 237	22 237	0	64 968	27 321	27 321	0	22 905	22 905	0	0	4 416	0	4 416	



PTI 2022 - 2024

BUDGET SPECIAL D'INVESTISSEMENT 2022
PRESENTATION DETAILLEE DES PROJETS SELON LE MINISTERE
(Les montants sont en millions de CFA)

MINISTERE		MINISTERE DES AFFAIRES RELIGIEUSES, DU CULTE ET DES COUTUMES															
			Exécution du budget 2021			Autorisation de prog/AP-AE	DEPENSES 2022			FINANCEMENT INTERIEUR 2022				FINANCEMENT EXTERIEUR 2022			
RNP	INTITULE DU PROJET	ORGANISME DEXECUTION	Prévision budget.	Estimat. d'exécut.	Ecarts (en %)	2022 - 2024	Total	Formation Capital	Autres dépenses	Total	Budget Nat.	Auto Financ.	Divers Autres	Total	Prêts	Subvent.	Sources
3340	ETUDES, SUIVI ET CONSTRUCTION D'UNE NOUVELLE MAISON DU HADJ A BAMAKO	DIRECTION FINANCES ET MATERIEL	0	0	0	200	200	200	0	200	200	0	0	0	0	0	0
3357	EQUIPEMENT DES DIRECTIONS REGIONALES DE LA CULTÉ	DIRECTION FINANCES ET MATERIEL	0	0	0	100	100	100	0	100	100	0	0	0	0	0	0
TOTAL MINISTERE			0	0	0	300	300	300	0	300	300	0	0	0	0	0	0



PTI 2022 - 2024

BUDGET SPECIAL D'INVESTISSEMENT 2022
PRESENTATION DETAILLEE DES PROJETS SELON LE MINISTERE
(Les montants sont en millions de CFA)

MINISTERE		MINISTERE DE L'INDUSTRIE ET DU COMMERCE															
RNP	INTITULE DU PROJET	ORGANISME DEEXECUTION	Exécution du budget 2021			Autorisation de prog/AP-AE 2022 - 2024	DEPENSES 2022			FINANCEMENT INTERIEUR 2022			FINANCEMENT EXTERIEUR 2022				
			Prévision budget.	Estimat. d'exécut.	Ecart (en %)		Total	Formation Capital	Autres depenses	Total	Budget Nat.	Auto Financ.	Divers Autres	Total	Prêts	Subvent.	Sources
2381	APPUI GPS SECT IND COMM ART EMPL PROM INVEST PRI	CABINET	95	95	0	420	140	140	0	140	140	0	0	0	0	0	0
2639	PROJET OPERATION STRATEGIE DEVELOPPEMENT SECTEUR AGRO ALIMENTAIRE	CABINET	75	75	0	300	200	200	0	200	200	0	0	0	0	0	0
2845	REHABILITATION CENTRE MALIEN PROPRIETE INTELLECTUELLE	CABINET	109	109	0	350	200	200	0	200	200	0	0	0	0	0	0
3160	PROJET D'APPUI A L'OPERATIONNALISATION DU PROGRAMME POUR LE DEVELOPPEMENT A L'EXPORTATION DE LA VIANDE DU MALI	CABINET	68	68	0	100	100	100	0	100	100	0	0	0	0	0	0
3294	CONSTRUCTION/EQUIPEMENT DNI/CPS INDUSTRIE	CABINET	135	135	0	1 700	200	200	0	200	200	0	0	0	0	0	0
2957	PROJET D'APPUI FORMALISATION DES ACTEURS DU COMMERCE DE DETAIL	DIRECTION NATIONALE CONCURRENCE & COMMERCE	220	220	0	600	300	300	0	300	300	0	0	0	0	0	0
3025	CONSTR EQUIPEMENT HOTEL DU COMERCE R+5	DIRECTION NATIONALE CONCURRENCE & COMMERCE	56	56	0	3 494	150	150	0	150	150	0	0	0	0	0	0
3245	PROGRAMME D'APPUI AU DEVELOPPEMENT DES PETITES ET MOYENNES ENTREPRISES (PAD-PME)	DIRECTION NATIONALE DES PETITES ET MOYENNES ENTREPRISES	110	110	0	150	150	150	0	150	150	0	0	0	0	0	0
2241	APPUI AU CADRE INTEGRE	DIRECTION FINANCES ET MATERIEL	752	752	0	4 350	1 750	1 750	0	1 000	1 000	0	0	750	0	750	PNUD
2108	RESTRUCTURATION MISE A NIVEAU DES ENTREPRISES INDUSTRIELLES	DIRECTION GENERALE DU COMMERCE DE LA CONSOMMATION ET DE LA CONCURENCE	108	108	0	400	200	200	0	200	200	0	0	0	0	0	0
2755	APPUI A LA LOI ORIENTATION SECTEUR PRIVE	SECRET. PERMANENT LOI D'ORIENTATION SECTEUR PRIVE	101	101	0	400	250	250	0	250	250	0	0	0	0	0	0



MINISTERE		MINISTERE DE L'INDUSTRIE ET DU COMMERCE															
			Exécution du budget 2021			Autorisation de prog/AP-AE	DEPENSES 2022			FINANCEMENT INTERIEUR 2022				FINANCEMENT EXTERIEUR 2022			
RNP	INTITULE DU PROJET	ORGANISME D'EXECUTION	Prévision budget.	Estimat. d'exécut.	Ecarts (en %)	2022 - 2024	Total	Formation Capital	Autres dépenses	Total	Budget Nat.	Auto Financ.	Divers Autres	Total	Prêts	Subvent.	Sources
2603	APPUI MISE PLACE REFORMES ETAT SECTEUR PRIVE	CELLULE TECHN. REFORME CADRE AFFAIRES	107	107	0	320	170	170	0	170	170	0	0	0	0	0	0
2619	APPUI AU CERFITEX	CENTRE RECH.FORMAT.INDUST. TEXTILE (CERFITEX)	256	256	0	1 200	400	400	0	400	400	0	0	0	0	0	0
2683	APPUI AGENCE PROMOTION DES INVESTISSEMENT	AGENCE POUR LA PROMOTION DES INVESTISSEMENTS(API)	140	140	0	800	300	300	0	300	300	0	0	0	0	0	0
3161	RENFORCEMENT DES CAPACITES DE L'AMAM	AGENCE MALIENNE DE METROLOGIE	97	97	0	600	200	200	0	200	200	0	0	0	0	0	0
TOTAL MINISTERE			2 429	2 429	0	15 184	4 710	4 710	0	3 960	3 960	0	0	750	0	750	



PTI 2022 - 2024

BUDGET SPECIAL D'INVESTISSEMENT 2022
PRESENTATION DETAILLEE DES PROJETS SELON LE MINISTERE
(Les montants sont en millions de CFA)

MINISTERE		MINISTERE DE L'EDUCATION NATIONALE															
RNP	INTITULE DU PROJET	ORGANISME DEXECUTION	Exécution du budget 2021			Autorisation de prog/AP-AE 2022 - 2024	DEPENSES 2022			FINANCEMENT INTERIEUR 2022				FINANCEMENT EXTERIEUR 2022			
			Prévision budget.	Estimat. d'exécut.	Ecart (en %)		Total	Formation Capital	Autres dépenses	Total	Budget Nat.	Auto Financ.	Divers Autres	Total	Prêts	Subvent.	Sources
2871	PROJET REHABILITATION ACADEMIE MALIENNE DES LANGUES	CABINET	100	0	-1	0	0	0	0	0	0	0	0	0	0	0	0
3283	PROJET DE CONSTRUCTION SALLES DE CLASSES REGION DE TAOUDENIT	CABINET	300	300	0	900	300	300	0	300	300	0	0	0	0	0	0
2395	CONSTRUCTION EQUIPEMENT LYCEES/IFP	DIRECTION NAT. ENSEIG. SEC. GL.	1 200	1 200	0	4 700	1 200	1 200	0	1 200	1 200	0	0	0	0	0	0
2650	CONTRUCTION EQUIPEMENT IFM AU MALI	DIRECTION FINANCES ET MATERIEL	300	300	0	600	300	300	0	300	300	0	0	0	0	0	0
2861	PROGRAMME MULTI ACTEURS APPUI PETITES ENFANTS	DIRECTION FINANCES ET MATERIEL	150	150	0	300	150	150	0	150	150	0	0	0	0	0	0
2935	PROGRAMME PILOTE APPUI ENFANCE BESOINS EDUCATIONS	DIRECTION FINANCES ET MATERIEL	150	150	0	300	150	150	0	150	150	0	0	0	0	0	0
2973	APPUI EDUCATION BILINGUE DE BASE/BID	DIRECTION FINANCES ET MATERIEL	150	150	0	150	150	150	0	150	150	0	0	0	0	0	0
3233	CONSTRUCTION NOUVEAUX BUREAUX DE LA DFM/MEN	DIRECTION FINANCES ET MATERIEL	250	250	0	2 200	500	500	0	500	500	0	0	0	0	0	0
3280	PROJET DE CONSTRUCTION SALLES DE CLASSES REGION DE MENAKA	EDUCATION DE BASE	300	300	0	900	300	300	0	300	300	0	0	0	0	0	0
3264	PROJET DE CONSTRUCTION SALLES DE CLASSES REGION DE GAO	EDUCATION DE BASE	300	300	0	900	300	300	0	300	300	0	0	0	0	0	0
3277	PROJET DE CONSTRUCTION SALLES DE CLASSES REGION DE KOULIKORO	EDUCATION DE BASE	300	300	0	900	300	300	0	300	300	0	0	0	0	0	0



MINISTERE		MINISTERE DE L'EDUCATION NATIONALE															
RNP	INTITULE DU PROJET	ORGANISME DEXECUTION	Exécution du budget 2021			Autorisation de prog/AP-AE 2022 - 2024	DEPENSES 2022			FINANCEMENT INTERIEUR 2022				FINANCEMENT EXTERIEUR 2022			
			Prévision budget.	Estimat. d'exécút.	Ecarts (en %)		Total	Formation Capital	Autres depenses	Total	Budget Nat.	Auto Financ.	Divers Autres	Total	Prêts	Subvent.	Sources
3257	PROJET DE CONSTRUCTION SALLES DE CLASSES REGION DE SIKASSO	EDUCATION DE BASE	300	300	0	900	300	300	0	300	300	0	0	0	0	0	0
3261	PROJET DE CONSTRUCTION SALLES DE CLASSES REGION DE TOMBOUCTOU	EDUCATION DE BASE	300	300	0	900	300	300	0	300	300	0	0	0	0	0	0
3267	PROJET DE CONSTRUCTION SALLES DE CLASSES REGION DE KIDAL	EDUCATION DE BASE	300	300	0	900	300	300	0	300	300	0	0	0	0	0	0
3270	PROJET DE CONSTRUCTION SALLES DE CLASSES REGION DE MOPTI	EDUCATION DE BASE	300	300	0	900	300	300	0	300	300	0	0	0	0	0	0
3274	PROJET DE CONSTRUCTION SALLES DE CLASSES REGION DE SEGOU	EDUCATION DE BASE	300	300	0	900	300	300	0	300	300	0	0	0	0	0	0
3286	PROJET DE CONSTRUCTION SALLES DE CLASSES REGION DE KAYES	EDUCATION DE BASE	300	300	0	900	300	300	0	300	300	0	0	0	0	0	0
2378	APPUI GPS SECTEUR EDUCATION	CELLULE DE PLANIFICATION & STATISTIQUE	75	75	0	400	200	200	0	200	200	0	0	0	0	0	0
TOTAL MINISTERE			5 375	5 275	-1	17 650	5 650	5 650	0	5 650	5 650	0	0	0	0	0	0



PTI 2022 - 2024

BUDGET SPECIAL D'INVESTISSEMENT 2022
PRESENTATION DETAILLEE DES PROJETS SELON LE MINISTERE
(Les montants sont en millions de CFA)

MINISTERE			MINISTERE DE L'ENSEIGNEMENT SUPERIEUR ET DE LA RECHERCHE SCIENTIFIQUE														
RNP	INTITULE DU PROJET	ORGANISME DEXECUTION	Exécution du budget 2021			Autorisation de prog/AP-AE 2022 - 2024	DEPENSES 2022			FINANCEMENT INTERIEUR 2022				FINANCEMENT EXTERIEUR 2022			
			Prévision budget.	Estimat. d'exécut.	Ecart (en %)		Total	Formation Capital	Autres dépenses	Total	Budget Nat.	Auto Financ.	Divers Autres	Total	Prêts	Subvent.	Sources
2373	PROJET D'EXTENSION DES INFRACTURES DE L'ENI	CABINET	380	380	0	800	400	400	0	400	400	0	0	0	0	0	0
2444	CONSTRUCTION EQUIPEMENT POLE UNIVERSITAIRE SEGOU	CABINET	380	380	0	400	200	200	0	200	200	0	0	0	0	0	0
2769	PROJET D'EQUIPEMENT ENETP	CABINET	95	0	-1	0	0	0	0	0	0	0	0	0	0	0	0
2858	CONSTRUCTION EQUIPEMENT BIBLIOTHEQUE UNIVERSITAIRE	CABINET	1 130	1 130	0	3 000	2 000	2 000	0	2 000	2 000	0	0	0	0	0	0
2859	CONSTRUCTION EQUIPEMENT FACULTE PHARMACIE	CABINET	1 900	0	-1	0	0	0	0	0	0	0	0	0	0	0	0
2860	CONSTR/EQUIP 1RE PHASE EXTENS CAMPUS UNIVERST BKO	CABINET	218	218	0	400	400	400	0	400	400	0	0	0	0	0	0
3036	CONST/EQUIP SALLES DE CLASSE A L'ULSHB	CABINET	238	0	-1	0	0	0	0	0	0	0	0	0	0	0	0
3080	PROJET CONSTRUCTION ENSUP	CABINET	1 300	1 300	0	6 500	2 000	2 000	0	2 000	2 000	0	0	0	0	0	0
3234	PROJET D'EXTENSION DU SIEGE DU RECTORAT DE L'USSGB	CABINET	238	0	-1	0	0	0	0	0	0	0	0	0	0	0	0
3235	PROJET CONSTRUCTION CENTRE ADMINISTRATIF ET PÉDAGOGIQUE POUR LA FACULTÉ DES SCIENCES ADMINISTRATIVES ET POLITIQUES (FSAP)	CABINET	555	0	-1	0	0	0	0	0	0	0	0	0	0	0	0
3236	PROJET DE CONSTRUCTION ET EQUIPEMENT AMPHIS ET SALLES DE CLASSE A L'USSGB	CABINET	394	394	0	300	300	300	0	300	300	0	0	0	0	0	0



MINISTERE			MINISTERE DE L'ENSEIGNEMENT SUPERIEUR ET DE LA RECHERCHE SCIENTIFIQUE														
			Exécution du budget 2021			Autorisation de prog/AP-AE	DEPENSES 2022			FINANCEMENT INTERIEUR 2022				FINANCEMENT EXTERIEUR 2022			
RNP	INTITULE DU PROJET	ORGANISME DEXECUTION	Prévision budget.	Estimat. d'exécút.	Ecarts (en %)	2022 - 2024	Total	Formation Capital	Autres depenses	Total	Budget Nat.	Auto Financ.	Divers Autres	Total	Prêts	Subvent.	Sources
2613	CONSTRUCTION EQUIPEMENT ISH	DIRECTION FINANCES ET MATERIEL	181	181	0	100	100	100	0	100	100	0	0	0	0	0	0
3338	PROJET ETUDES CONST EQUIPEMENT UNIVERSITES REGIONALES (SIKASSO, TOMBOUCTOU ET GAO)	DIRECTION FINANCES ET MATERIEL	0	0	0	300	300	300	0	300	300	0	0	0	0	0	0
3291	PROJET CONSTRUCTION INSTITUT NATIONALE DE FORMATION EN SCIENCE DE LA SANTE A SEGOU	INSTITUT DE FORMATION EN SCIENCE DE LA SANTE	190	190	0	900	400	400	0	400	400	0	0	0	0	0	0
3337	PROJET CONSTRUCTION INFRASTRUCTURES PEDAGOGIQUES IPR DE KATIBOUGOU	INSTIT. POLY. RURAL FORM. RECH. APPLIQ. K	0	0	0	2 500	500	500	0	500	500	0	0	0	0	0	0
3350	CONSTRUCTION RESIDENCE UNIVERSITAIRE IPRIFRA KATIBOUGOU	INSTIT. POLY. RURAL FORM. RECH. APPLIQ. K	0	0	0	1 500	400	400	0	400	400	0	0	0	0	0	0
3356	CONSTRUCTION DE 16 SALLES DE TD A LA FACULTE DE DROIT PRIVE	UNIVERSITE SCIENCES JURIDIQUES POLITIQUES BKO	0	0	0	600	200	200	0	200	200	0	0	0	0	0	0
TOTAL MINISTERE			7 199	4 173	-5	17 300	7 200	7 200	0	7 200	7 200	0	0	0	0	0	0



PTI 2022 - 2024

BUDGET SPECIAL D'INVESTISSEMENT 2022
PRESENTATION DETAILLEE DES PROJETS SELON LE MINISTERE
(Les montants sont en millions de CFA)

MINISTERE			MINISTERE DE L'ARTISANAT, DE LA CULTURE, DE L'INDUSTRIE HOTELIERE ET DU TOURISME														
RNP	INTITULE DU PROJET	ORGANISME DEEXECUTION	Exécution du budget 2021			Autorisation de prog/AP-AE 2022 - 2024	DEPENSES 2022			FINANCEMENT INTERIEUR 2022				FINANCEMENT EXTERIEUR 2022			
			Prévision budget.	Estimat. d'exécut.	Ecart (en %)		Total	Formation Capital	Autres dépenses	Total	Budget Nat.	Auto Financ.	Divers Autres	Total	Prêts	Subvent.	Sources
3196	PROJET AMENAGEMENT MEMORIAL MODIBO KEITA	CABINET	77	77	0	300	150	150	0	150	150	0	0	0	0	0	0
3256	EQUIPEMENT MAISON AFRICAINE DE LA PHOTOGRAPHIE	CABINET	215	215	0	350	350	350	0	350	350	0	0	0	0	0	0
3342	CONSTRUCTION EQUIPEMENT DIRECTION NATIONALE ACTION CULTURELLE	DIRECTION NAT. DE L'ACTION CULTURELLE	0	0	0	500	200	200	0	200	200	0	0	0	0	0	0
3032	PROG CONST/REHAB PARCS PUBLICS ET MONUMENTS AU MALI	DIRECTION FINANCES ET MATERIEL	194	194	0	1 200	500	500	0	500	500	0	0	0	0	0	0
3033	RENOVATION AMENAG DE LA TOUR DE L'AFRIQUE	DIRECTION FINANCES ET MATERIEL	51	0	-1	150	150	150	0	150	150	0	0	0	0	0	0
2242	CONSTRUCTION EQUIPEMENT VILLAGES ARTISANAUX	DIRECTION NATIONALE DE L'ARTISANAT	339	339	0	350	350	350	0	350	350	0	0	0	0	0	0
2358	APPUJ CPS CULTURE ET JEUNESSE	CELLULE DE PLANIFICATION & STATISTIQUE	68	68	0	300	100	0	100	100	100	0	0	0	0	0	0
3034	AMENAGEMENT PYRAMIDE DE SOUVENIR	PYRAMIDE DU SOUVENIR	0	0	0	150	150	150	0	150	150	0	0	0	0	0	0
2841	EXTENSION/ AMENAGEMENT SIEGE APCMM	CHAMBRE DES METIERS	24	0	-1	0	0	0	0	0	0	0	0	0	0	0	0
3053	EQUIPEMENT DU CONSERVATION DES ARTS ET METIERS	CONSERV. ARTS METIERS MULTI. BALLA FASSEKE K.	158	158	0	420	300	300	0	300	300	0	0	0	0	0	0
3341	CONSTRUCTION EQUIPEMENT CICB	CENTRE INTERNATIONAL DE CONFERENCE DE BAMAKO	0	0	0	1 000	500	500	0	500	500	0	0	0	0	0	0



MINISTERE			MINISTERE DE L'ARTISANAT, DE LA CULTURE, DE L'INDUSTRIE HOTELIERE ET DU TOURISME														
			Exécution du budget 2021			Autorisation de prog/AP-AE	DEPENSES 2022			FINANCEMENT INTERIEUR 2022				FINANCEMENT EXTERIEUR 2022			
RNP	INTITULE DU PROJET	ORGANISME DEXECUTION	Prévision budget.	Estimat. d'exécut.	Ecarts (en %)	2022 - 2024	Total	Formation Capital	Autres depenses	Total	Budget Nat.	Auto Financ.	Divers Autres	Total	Prêts	Subvent.	Sources
2816	REHABILITAION MUSE NATIONAL	MUSEE NATIONAL	230	230	0	300	300	300	0	300	300	0	0	0	0	0	0
2357	REHABILITATION PALAIS DE LA CULTURE	PALAIS DE LA CULTURE AMADOU HAMPATE BA	143	143	0	470	470	470	0	470	470	0	0	0	0	0	0
3031	PROJET EQUIPEMENT DU CNCM	CENTRE NAT. CINEMATOGRAPHIE DU MALI	0	0	0	300	300	300	0	300	300	0	0	0	0	0	0
2757	REHABILITATION EQUIPEMENT CENTRE DEVELOPPEMENT ARTISANAT TEXTILE	CENTRE DE DEVELOPPEMENT ARTISANAT TEXTILE	266	266	0	750	550	550	0	550	550	0	0	0	0	0	0
TOTAL MINISTERE			1 765	1 690	-2	6 540	4 370	4 270	100	4 370	4 370	0	0	0	0	0	0



PTI 2022 - 2024

BUDGET SPECIAL D'INVESTISSEMENT 2022
PRESENTATION DETAILLEE DES PROJETS SELON LE MINISTERE
(Les montants sont en millions de CFA)

MINISTERE		MINISTERE DE LA JEUNESSE ET DES SPORTS															
			Exécution du budget 2021			Autorisation de prog/AP-AE	DEPENSES 2022			FINANCEMENT INTERIEUR 2022				FINANCEMENT EXTERIEUR 2022			
RNP	INTITULE DU PROJET	ORGANISME DEXECUTION	Prévision budget.	Estimat. d'exécut.	Ecart (en %)	2022 - 2024	Total	Formation Capital	Autres dépenses	Total	Budget Nat.	Auto Financ.	Divers Autres	Total	Prêts	Subvent.	Sources
2278	PROGRAMME NATIONAL PROMOTION JEUNESSE	CABINET	938	938	0	3 400	1 000	1 000	0	1 000	1 000	0	0	0	0	0	0
2657	CONSTRUCTION CENTRE MEDECINE SPORTIVE	DIRECTION FINANCES ET MATERIEL	231	231	0	2 500	700	700	0	700	700	0	0	0	0	0	0
2699	CONSTRUCTION HOTEL DES SPORT	DIRECTION FINANCES ET MATERIEL	131	131	0	1 200	300	300	0	300	300	0	0	0	0	0	0
2896	SECURISATION DU CHAMP HIPPIQUE DE BAMAKO	DIRECTION FINANCES ET MATERIEL	0	0	0	0	0	0	0	0	0	0	0	0	0	0	0
3054	AMENAGEMENT DES STADES CAN ET ANNEXES	DIRECTION FINANCES ET MATERIEL	89	89	0	250	150	150	0	150	150	0	0	0	0	0	0
2360	RENOVATION DU STADE MODOBO KEITA (PHASE 2)	STADE MODIBO KEITA	169	169	0	1 400	300	300	0	300	300	0	0	0	0	0	0
3249	PROJET DE REABILITATION DU STADE DU 26 MARS	STADE DE 26 MARS	665	665	0	6 000	6 000	6 000	0	6 000	6 000	0	0	0	0	0	0
3250	REHABILITATION LYCEE SPORTIF DE KABALA	LYCEE SPORTIF	287	287	0	1 230	500	500	0	500	500	0	0	0	0	0	0
TOTAL MINISTERE			2 510	2 510	0	15 980	8 950	8 950	0	8 950	8 950	0	0	0	0	0	0



PTI 2022 - 2024

BUDGET SPECIAL D'INVESTISSEMENT 2022
PRESENTATION DETAILLEE DES PROJETS SELON LE MINISTERE
(Les montants sont en millions de CFA)

MINISTERE			MINISTERE DE LA SANTE ET DU DEVELOPPEMENT SOCIAL														
RNP	INTITULE DU PROJET	ORGANISME DEXECUTION	Exécution du budget 2021			Autorisation de prog/AP-AE 2022 - 2024	DEPENSES 2022			FINANCEMENT INTERIEUR 2022				FINANCEMENT EXTERIEUR 2022			
			Prévision budget.	Estimat. d'exéc.	Ecarts (en %)		Total	Formation Capital	Autres depenses	Total	Budget Nat.	Auto Financ.	Divers Autres	Total	Prêts	Subvent.	Sources
2216	REHABILITATION EXTENSION INRSP	CABINET	0	0	0	0	0	0	0	0	0	0	0	0	0	0	0
3159	REHABILITATION EXTENSION INSP	CABINET	250	250	0	500	250	250	0	250	250	0	0	0	0	0	0
3192	RENOVATION EXTENSION HOPITAL REGIONAL DE KOULIKORO	CABINET	200	200	0	750	200	200	0	200	200	0	0	0	0	0	0
3238	CONSTRUCTION/EQUIPEMENT SIEGE CPS/CEPRIS/DRH	CABINET	110	110	0	1 390	150	150	0	150	150	0	0	0	0	0	0
3239	CONSTRUCTION/EQUIPEMENT SIEGE ONAPUMA	CABINET	500	500	0	1 900	600	600	0	600	600	0	0	0	0	0	0
3281	PROJET DE CONSTRUCTION CENTRES DE SANTE REGION DE MENAKA	CABINET	300	300	0	900	300	300	0	300	300	0	0	0	0	0	0
3284	PROJET DE CONSTRUCTION CENTRES DE SANTE REGION DE TAOUDENIT	CABINET	300	300	0	900	300	300	0	300	300	0	0	0	0	0	0
3292	AMENAGEMENT EQUIPEMENT Centre National Appareillage Orthopedique du Mali (CNAOM)	CABINET	270	0	-1	0	0	0	0	0	0	0	0	0	0	0	0
3039	PROJET APPUI REINTEGRATION SOCIO ECONOMIQUE DES POPULATIONS DU NORD MALI	DIRECTION NAT. PROTEC. SOC. & ECON. SOLID.	54	54	0	150	100	100	0	100	100	0	0	0	0	0	0
3232	PROGRAMME NATIONAL REDUCTION PAUVRETE DANS LES 200 COMMUNES LES PLUS PAUVRES DU MALI	DIRECTION NAT. PROTEC. SOC. & ECON. SOLID.	183	183	0	600	200	200	0	200	200	0	0	0	0	0	0
3336	PROJET DE CONSTRUCTION D'UN BUREAU R+3 DANS LA COUR DE LA DNPSES	DIRECTION NAT. PROTEC. SOC. & ECON. SOLID.	0	0	0	750	200	200	0	200	200	0	0	0	0	0	0



MINISTERE		MINISTERE DE LA SANTE ET DU DEVELOPPEMENT SOCIAL															
RNP	INTITULE DU PROJET	ORGANISME DEXECUTION	Exécution du budget 2021			Autorisation de prog/AP-AE 2022 - 2024	DEPENSES 2022			FINANCEMENT INTERIEUR 2022				FINANCEMENT EXTERIEUR 2022			
			Prévision budget.	Estimat. d'exécut.	Ecart (en %)		Total	Formation Capital	Autres depenses	Total	Budget Nat.	Auto Financ.	Divers Autres	Total	Prêts	Subvent.	Sources
2638	CONSTRUCTION CENTRE TELESANTE ET INFOR.MEDICALE	DIRECTION FINANCES ET MATERIEL	270	270	0	900	300	300	0	300	300	0	0	0	0	0	0
2978	AMELIORATION PLATEAU TECHNIQUE DES HOPITAUX	DIRECTION FINANCES ET MATERIEL	3 000	3 000	0	18 000	5 000	5 000	0	5 000	5 000	0	0	0	0	0	0
3007	CONSTRUCTION EQUIPEMENTS DES HOPITAUX	DIRECTION FINANCES ET MATERIEL	7 000	7 000	0	35 500	10 000	10 000	0	10 000	10 000	0	0	0	0	0	0
3103	CONST/EQUIP. 6 CENTRES DE PAIEMENT PENSION DISTRICT BKO	DIRECTION FINANCES ET MATERIEL	0	0	0	0	0	0	0	0	0	0	0	0	0	0	0
3287	PROJET DE CONSTRUCTION CENTRES DE SANTE REGION DE KAYES	DIRECTION REGIONALE SANTE KAYES	300	300	0	900	300	300	0	300	300	0	0	0	0	0	0
3278	PROJET DE CONSTRUCTION CENTRES DE SANTE REGION DE KOULIKORO	DIRECTION REGIONALE SANTE KOULIKORO	300	300	0	900	300	300	0	300	300	0	0	0	0	0	0
3258	PROJET DE CONSTRUCTION CENTRES DE SANTE REGION DE SIKASSO	DIRECTION REGIONALE SANTE SIKASSO	300	300	0	900	300	300	0	300	300	0	0	0	0	0	0
3275	PROJET DE CONSTRUCTION CENTRES DE SANTE REGION DE SEGOU	DIRECTION REGIONALE SANTE SEGOU	300	300	0	900	300	300	0	300	300	0	0	0	0	0	0
3271	PROJET DE CONSTRUCTION CENTRES DE SANTE REGION DE MOPTI	DIRECTION REGIONALE SANTE MOPTI	300	300	0	900	300	300	0	300	300	0	0	0	0	0	0
3262	PROJET DE CONSTRUCTION CENTRES DE SANTE REGION DE TOMBOUCTOU	DIRECTION REGIONALE SANTE TOMBOUCTOU	300	300	0	900	300	300	0	300	300	0	0	0	0	0	0
3265	PROJET DE CONSTRUCTION CENTRES DE SANTE REGION DE GAO	DIRECTION REGIONALE SANTE GAO	300	300	0	900	300	300	0	300	300	0	0	0	0	0	0
3268	PROJET DE CONSTRUCTION CENTRES DE SANTE REGION DE KIDAL	DIRECTION REGIONALE SANTE KIDAL	300	300	0	900	300	300	0	300	300	0	0	0	0	0	0



MINISTERE			MINISTERE DE LA SANTE ET DU DEVELOPPEMENT SOCIAL														
RNP	INTITULE DU PROJET	ORGANISME DEXECUTION	Exécution du budget 2021			Autorisation de prog/AP-AE 2022 - 2024	DEPENSES 2022			FINANCEMENT INTERIEUR 2022				FINANCEMENT EXTERIEUR 2022			
			Prévision budget.	Estimat. d'exécut.	Ecarts (en %)		Total	Formation Capital	Autres depenses	Total	Budget Nat.	Auto Financ.	Divers Autres	Total	Prêts	Subvent.	Sources
2379	APPUI CPS SECT SANTE DEVEL SOCIAL PROMOT FEMME	CELLULE DE PLANIFICATION & STATISTIQUE	120	120	0	360	120	120	0	120	120	0	0	0	0	0	0
3359	REHABILITATION/EQUIPEMENT ANEH	AGENCE NATIONALE D'EVALUATION DES HOPITAUX	0	0	0	600	200	200	0	200	200	0	0	0	0	0	
2061	REHABILITATION EXTENSION IOTA	INST. OPHTALMOLOG. TROPICALE D'AFRIQUE (IOTA)	200	200	0	200	100	100	0	100	100	0	0	0	0	0	
3197	RENOVATION EXTENSION HOPITAL REGIONAL DE GAO	HOPITAL DE GAO	200	200	0	750	200	200	0	200	200	0	0	0	0	0	
3195	RENOVATION EXTENSION HOPITAL REGIONAL DE MOPTI	HOPITAL SOMINE DOLO DE MOPTI	200	200	0	750	200	200	0	200	200	0	0	0	0	0	
3194	RENOVATION EXTENSION HOPITAL REGIONAL SEGOU	HOPITAL NIANANKORO FOMBA DE SEGOU	200	200	0	750	200	200	0	200	200	0	0	0	0	0	
3193	RENOVATION EXTENSION HOPITAL REGIONAL SIKASSO	HOPITAL DE SIKASSO	200	200	0	750	200	200	0	200	200	0	0	0	0	0	
2215	REHABILITATION EXTENSION HOPITAL KATI	HOPITAL DE KATI	400	400	0	400	200	200	0	200	200	0	0	0	0	0	
3191	RENOVATION EXTENSION HOPITAL REGIONAL DE KAYES	HOPITAL FOUSSEYNI DAOU DE KAYES	200	200	0	750	200	200	0	200	200	0	0	0	0	0	
2212	REHABILITATION EXTENSION HPG	HOPITAL DU POINT G.	310	310	0	500	250	250	0	250	250	0	0	0	0	0	
2214	REHABILITATION EXTENSION. HGT	HOPITAL GABRIEL TOURE	300	300	0	600	300	300	0	300	300	0	0	0	0	0	
3333	CONSTRUCTION EQUIPEMENT SIEGE CNOS	CENTRE NATIONAL D'ODONTO STOMATOLOGIE	0	0	0	4 600	600	600	0	600	600	0	0	0	0	0	



MINISTERE			MINISTERE DE LA SANTE ET DU DEVELOPPEMENT SOCIAL														
			Exécution du budget 2021			Autorisation de prog/AP-AE	DEPENSES 2022			FINANCEMENT INTERIEUR 2022				FINANCEMENT EXTERIEUR 2022			
RNP	INTITULE DU PROJET	ORGANISME DEXECUTION	Prévision budget.	Estimat. d'exécut.	Ecarts (en %)	2022 - 2024	Total	Formation Capital	Autres depenses	Total	Budget Nat.	Auto Financ.	Divers Autres	Total	Prêts	Subvent.	Sources
2582	AMENAGEMENT/EQUIPEMENT CENTRE LUTTE CONTRE DREPANOCYTOSE	CENTRE RECH. LUTTE CONTRE DREPANOCYTOSE	200	200	0	800	200	200	0	200	200	0	0	0	0	0	0
2759	EXTENSION EQUIPEMENT HOPITAL DU MALI	HOPITAL DU MALI	2 000	2 000	0	2 000	500	500	0	500	500	0	0	0	0	0	0
3006	MISE A NIVEAU LABORATOIRE NATIONAL DE LA SANTE	LABORATOIRE NATIONAL DE LA SANTE	250	250	0	300	150	150	0	150	150	0	0	0	0	0	0
3334	CONSTRUCTION EQUIPEMENT HOPITAL DERMATOLOGIQUE DE BAMAKO	HOPITAL DE DERMATOLOGIE DE BAMAKO	0	0	0	1 200	300	300	0	300	300	0	0	0	0	0	0
3335	CONSTRUCTION CENTRE REGIONAL APPAREILLAGE ORTHOPEDIQUE REEDUCATION FONCTIONNELLE - KAYES	HOPITAL DE DERMATOLOGIE DE BAMAKO	0	0	0	800	400	400	0	400	400	0	0	0	0	0	0
2429	APPUI PROGRAMME OBSERVATOIRE DEV HUMAIN DURABLE	OBSERVATOIRE DU DEVELOPPEMENT HUMAIN & DURABLE (ODHD)	357	357	0	1 200	400	400	0	400	400	0	0	0	0	0	0
TOTAL MINISTERE			19 974	19 704	-1	86 750	24 720	24 720	0	24 720	24 720	0	0	0	0	0	0



PTI 2022 - 2024

BUDGET SPECIAL D'INVESTISSEMENT 2022
PRESENTATION DETAILLEE DES PROJETS SELON LE MINISTERE
(Les montants sont en millions de CFA)

MINISTERE		MINISTERE DE LA PROMOTION DE LA FEMME DE L'ENFANT ET DE LA FAMILLE															
RNP	INTITULE DU PROJET	ORGANISME DEXECUTION	Exécution du budget 2021			Autorisation de prog/AP-AE 2022 - 2024	DEPENSES 2022			FINANCEMENT INTERIEUR 2022				FINANCEMENT EXTERIEUR 2022			
			Prévision budget.	Estimat. d'exécut.	Ecarts (en %)		Total	Formation Capital	Autres dépenses	Total	Budget Nat.	Auto Financ.	Divers Autres	Total	Prêts	Subvent.	Sources
2370	PROGRAMME NATIONAL APPUI FEMMES OPERATRICES ECNOM	CABINET	85	85	0	100	100	100	0	100	100	0	0	0	0	0	0
3237	PROJET CONSTRUCTION SIEGE DFM/ CADD/ CELLULE BVG & GENRE/ PLATE FORME MULTI FONC	CABINET	174	174	0	1 275	500	500	0	500	500	0	0	0	0	0	
2433	PROGRAMME APPUI DIVERSIFICATION VALORISATION FILIERE PORTEUSE	DIRECTION NAT. PROMOT. DE LA FEMME	85	85	0	100	100	100	0	100	100	0	0	0	0	0	
2516	APPUI ORGANISATION PANAFRICAIN DES FEMMES	DIRECTION NAT. PROMOT. DE LA FEMME	85	85	0	100	100	100	0	100	100	0	0	0	0	0	
2524	EQUIPEMENT MAISON DE LA FEMME ET ENFANT	DIRECTION NAT. PROMOT. DE LA FEMME	70	70	0	100	100	100	0	100	100	0	0	0	0	0	
2434	PROJET LUTTE CONTRE ABANDON DES ENFANTS	DIRECTION NAT. PROMOT. ENFANT ET FAMILLE	71	71	0	100	100	100	0	100	100	0	0	0	0	0	
2733	CONSTRUCTION EQUIPEMENT POUPONNIERE BAMAKO	DIRECTION FINANCES ET MATERIEL	107	107	0	300	150	150	0	150	150	0	0	0	0	0	
3003	APPUI AUTONOMISATION DES FEMMES DANS LES FILIERES AGRO SILVO PASTORAL ET LE KARITE	DIRECTION FINANCES ET MATERIEL	1 244	1 244	0	843	793	793	0	100	100	0	0	693	693	0 BAD	
3004	PROJET D'APPUI A LA PROMOTION DES FEMMES RURALES	DIRECTION FINANCES ET MATERIEL	142	142	0	100	100	100	0	100	100	0	0	0	0	0	
3005	REHABILITATION CENTRE D'AUTOPROMOTION DES FEMMES	DIRECTION FINANCES ET MATERIEL	0	0	0	0	0	0	0	0	0	0	0	0	0	0	
2436	AMENAGEMENT DE LA CITE DES ENFANTS	CITE DES ENFANTS	178	178	0	400	200	200	0	200	200	0	0	0	0	0	
TOTAL MINISTERE			2 241	2 241	0	3 418	2 243	2 243	0	1 550	1 550	0	0	693	693	0	



PTI 2022 - 2024

BUDGET SPECIAL D'INVESTISSEMENT 2022
PRESENTATION DETAILLEE DES PROJETS SELON LE MINISTERE
(Les montants sont en millions de CFA)

MINISTERE			MINISTERE DES TRANSPORTS ET DES INFRASTRUCTURES														
RNP	INTITULE DU PROJET	ORGANISME DEXECUTION	Exécution du budget 2021			Autorisation de prog/AP-AE 2022 - 2024	DEPENSES 2022			FINANCEMENT INTERIEUR 2022				FINANCEMENT EXTERIEUR 2022			
			Prévision budget.	Estimat. d'exécut.	Ecart (en %)		Total	Formation Capital	Autres dépenses	Total	Budget Nat.	Auto Financ.	Divers Autres	Total	Prêts	Subvent.	Sources
3155	CONTRAT/PLAN ETAT COMANAV	CABINET	285	285	0	1 050	350	350	0	350	350	0	0	0	0	0	0
1554	PROGRAMME D'URGENCE ROUTIER	DIRECTION NATIONALE DES ROUTES	950	950	0	26 500	7 300	7 300	0	7 300	7 300	0	0	0	0	0	0
1833	ENTRETIEN COURANT DES ROUTES	DIRECTION NATIONALE DES ROUTES	380	0	-1	0	0	0	0	0	0	0	0	0	0	0	0
2036	ENTRETIEN DES PISTES CMDT	DIRECTION NATIONALE DES ROUTES	950	950	0	3 000	1 000	1 000	0	1 000	1 000	0	0	0	0	0	0
2482	ACQUISITION REPARATION D'ENGINS LOURDS	DIRECTION NATIONALE DES ROUTES	285	285	0	400	200	200	0	200	200	0	0	0	0	0	0
2561	PROJET BITUMAGE TRONCON GOMA COURA TOMBOUCTOU	DIRECTION NATIONALE DES ROUTES	8 500	8 500	0	19 000	2 000	2 000	0	0	0	0	0	2 000	0	2 000	UE
2749	CONSTRUCTION ROUTE GOUMBOU NARA FRE MAURITANIE	DIRECTION NATIONALE DES ROUTES	4 500	4 500	0	0	0	0	0	0	0	0	0	0	0	0	0 BID
2812	CONSTRUCTION 4EME PONT DE BAMAKO	DIRECTION NATIONALE DES ROUTES	3 000	0	-1	0	0	0	0	0	0	0	0	0	0	0	0
2945	CONSTRUCTION 2EME PONT DE KAYES (600ML)	DIRECTION NATIONALE DES ROUTES	2 375	0	-1	0	0	0	0	0	0	0	0	0	0	0	0
2948	CONSTRUCTION BTUMAGE MACINA-DIAFARABE-TENENKOU	DIRECTION NATIONALE DES ROUTES	475	475	0	5 433	500	500	0	500	500	0	0	0	0	0	0
2980	CONSTR. BITUMAGE ROUTE ZANTIEBOUGOU-KOLONDIEBA FRE RCI	DIRECTION NATIONALE DES ROUTES	29 770	29 770	0	7 222	7 222	7 222	0	0	0	0	0	7 222	4 700	2 522	B.A.D BAD



MINISTERE		MINISTERE DES TRANSPORTS ET DES INFRASTRUCTURES															
RNP	INTITULE DU PROJET	ORGANISME DEXECUTION	Exécution du budget 2021			Autorisation de prog/AP-AE 2022 - 2024	DEPENSES 2022			FINANCEMENT INTERIEUR 2022				FINANCEMENT EXTERIEUR 2022			
			Prévision budget.	Estimat. d'exéc.	Ecart (en %)		Total	Formation Capital	Autres depenses	Total	Budget Nat.	Auto Financ.	Divers Autres	Total	Prêts	Subvent.	Sources
3012	CONST/BITUMAGE DE LA ROUTE KAYES KENIEBA (250KM)	DIRECTION NATIONALE DES ROUTES	6 555	6 555	0	1 000	1 000	1 000	0	1 000	1 000	0	0	0	0	0	0
3014	CONSTRUCTION VOIE CEINTURE OUEST KOULIKORO (13,6 KM)	DIRECTION NATIONALE DES ROUTES	3 800	3 800	0	9 600	1 500	1 500	0	1 500	1 500	0	0	0	0	0	0
3016	CONST/BITUMAGE ROUTE BANCONI DIALOKORODJI SAFO DABANI NOMSOMBOUGOU	DIRECTION NATIONALE DES ROUTES	3 230	3 230	0	4 000	4 000	4 000	0	4 000	4 000	0	0	0	0	0	0
3017	CONST SECTION YANFOLILA KALANA FRONTIERE GUINEE(52KM)	DIRECTION NATIONALE DES ROUTES	0	0	0	0	0	0	0	0	0	0	0	0	0	0	0
3018	AMENAGEMENT DE LA BRETELE KATELE KADIOLO, 4 KM DE VOIRIES DANS LA LOCALITE DE KADIOLO ET 10 KM DE ROUTE DE TERRE DANS LE CERCLE DE KADIOLO	DIRECTION NATIONALE DES ROUTES	6 982	0	-1	0	0	0	0	0	0	0	0	0	0	0	0
3020	AMENAGEMENT. 2X2 VOIES 3EME PONT. RN6. CONSTRUCT. ECHANG. REHAB. SECT TOUR AFRIQUE-YIRIMADIO- RN6	DIRECTION NATIONALE DES ROUTES	14 250	0	-1	0	0	0	0	0	0	0	0	0	0	0	0
3078	TRAVAUX DE REHABILITATION DE LA ROUTE BKO KATI DIDIENI	DIRECTION NATIONALE DES ROUTES	14 250	14 250	0	26 141	15 000	15 000	0	15 000	15 000	0	0	0	0	0	0
3099	AMENAG. TRAVERSEE VILLE DE SIKASSO	DIRECTION NATIONALE DES ROUTES	1 425	1 425	0	4 690	4 690	4 690	0	4 690	4 690	0	0	0	0	0	0
3180	CONSTRUCTION/REHABILITATION DE LA ROUTE TRANSSAHARIENNE (RTS)- PHASE I	DIRECTION NATIONALE DES ROUTES	2 372	2 372	0	53 117	7 007	7 007	0	0	0	0	0	7 007	2 659	4 348	B.A.D BAD
3190	CONSTRUCTION BUTIMAGE DE LA ROUTE KAYES-AOUROU-FR MAURITANIE	DIRECTION NATIONALE DES ROUTES	2 070	0	-1	0	0	0	0	0	0	0	0	0	0	0	0
3201	RECONSTRUCTION DE LA ROUTE SEVARE - GAO	DIRECTION NATIONALE DES ROUTES	7 000	7 000	0	3 000	3 000	3 000	0	3 000	3 000	0	0	0	0	0	0



3230	AMENAG SECTION SEVARE MOPTI RN6 AMENAGEMENT 10 KM VOIRIE DONT 5 KM DANS LA VILLE DE MOPTI ET 5 KM DANS LA VILLE DE SEVARE ET LA CONSTRUCTION DE LA VOIE DE CONTOURNEMENT DE L'AEROPORT DE MOPTI AMBODEDJO	DIRECTION NATIONALE DES ROUTES	4 657	4 657	0	4 000	3 500	3 500	0	500	500	0	0	3 000	3 000	0	BOAD
------	--------------------------------------------------------------------------------------------------------------------------------------------------------------------------------------------------------------------------------------------	-----------------------------------	-------	-------	---	-------	-------	-------	---	-----	-----	---	---	-------	-------	---	------



MINISTERE		MINISTERE DES TRANSPORTS ET DES INFRASTRUCTURES															
			Exécution du budget 2021			Autorisation de prog/AP-AE	DEPENSES 2022			FINANCEMENT INTERIEUR 2022				FINANCEMENT EXTERIEUR 2022			
RNP	INTITULE DU PROJET	ORGANISME DEXECUTION	Prévision budget.	Estimat. d'exécut.	Ecart (en %)	2022 - 2024	Total	Formation Capital	Autres dépenses	Total	Budget Nat.	Auto Financ.	Divers Autres	Total	Prêts	Subvent.	Sources
3307	CONSTRUCTION BITUMAGE ROUTE KAYES SANDARE	DIRECTION NATIONALE DES ROUTES	4 750	4 750	0	40 000	10 000	10 000	0	10 000	10 000	0	0	0	0	0	0
3318	CONSTRUCTION BITUMAGE ROUTE SADIOLA-SOUMALA	DIRECTION NATIONALE DES ROUTES	0	0	0	26 000	3 000	3 000	0	3 000	3 000	0	0	0	0	0	0
3319	TRAVAUX CONST PENETRANTE - PHASE 2 ROUTE BAMAKO -SEGOU CARREFOUR WARABA TIATIO BAGUINEDA (16 KM)	DIRECTION NATIONALE DES ROUTES	0	0	0	20 000	1 500	1 500	0	1 500	1 500	0	0	0	0	0	0
3320	TRONCON URBAIN RN 27 (BAMAKO-KOULIKORO) RONDPOINT GRAND HOTEL BOULKASSOUMBOUGOU	DIRECTION NATIONALE DES ROUTES	0	0	0	310	310	310	0	310	310	0	0	0	0	0	0
3321	CONSTRUCTION SIEGE DGR	DIRECTION NATIONALE DES ROUTES	0	0	0	2 500	500	500	0	500	500	0	0	0	0	0	0
3323	CONSTRUCTION ET BITUMAGE DIEMA - SANDARE	DIRECTION NATIONALE DES ROUTES	0	0	0	26 100	1 100	1 100	0	1 100	1 100	0	0	0	0	0	0
3324	CONSTRUCTION BITUMAGE ROUTE TAMBAGAMANANTALI (92KM)	DIRECTION NATIONALE DES ROUTES	0	0	0	16 000	3 000	3 000	0	3 000	3 000	0	0	0	0	0	0
3325	FONDS ETUDES PROJETS ROUTIERS	DIRECTION NATIONALE DES ROUTES	0	0	0	2 000	750	750	0	750	750	0	0	0	0	0	0
3352	AMENAGEMENT EN 2X2 VOIES DE LA SECTION SEGOU - SAN SUR 7 KM DE LA RN6	DIRECTION NATIONALE DES ROUTES	0	0	0	1 500	1 000	1 000	0	1 000	1 000	0	0	0	0	0	0
3353	AMENAGEMENT VOIE ROUTE AEROPORT CITE UNIVERSITAIRE DE KABALA	DIRECTION NATIONALE DES ROUTES	0	0	0	10 000	1 000	1 000	0	1 000	1 000	0	0	0	0	0	0
3354	CONSTRUCTION/BITUMAGE KADIANA-FOUROU-KADIOLO 95 KM BRETELLE DOUMATENE MISSENI 50 KM	DIRECTION NATIONALE DES ROUTES	0	0	0	14 000	1 000	1 000	0	1 000	1 000	0	0	0	0	0	0
3355	CONSTRUCTION ET BITUMAGE DE LA ROUTE DIOILA-MASSIGUI-KOUALE-KEBILA	DIRECTION NATIONALE DES ROUTES	0	0	0	27 000	2 000	2 000	0	2 000	2 000	0	0	0	0	0	0



MINISTERE		MINISTERE DES TRANSPORTS ET DES INFRASTRUCTURES															
RNP	INTITULE DU PROJET	ORGANISME DEXECUTION	Exécution du budget 2021			Autorisation de prog/AP-AE 2022 - 2024	DEPENSES 2022			FINANCEMENT INTERIEUR 2022				FINANCEMENT EXTERIEUR 2022			
			Prévision budget.	Estimat. d'exéc.	Ecarts (en %)		Total	Formation Capital	Autres depenses	Total	Budget Nat.	Auto Financ.	Divers Autres	Total	Prêts	Subvent.	Sources
1900	REPARATION ACQUISITION BACS	DIRECTION NATIONALE DES TRANSPORTS	190	190	0	400	200	200	0	200	200	0	0	0	0	0	
2310	CONSTRUCTION ENTREPOTS DU MALI EN COTE D'IVOIRE	DIRECTION NATIONALE DES TRANSPORTS	665	665	0	2 126	500	500	0	500	500	0	0	0	0	0	
2565	PROJET CONSTRUCTION ENTREPOT DU MALI AU BENIN	DIRECTION NATIONALE DES TRANSPORTS	332	332	0	800	370	370	0	370	370	0	0	0	0	0	
3244	CONSTRUCTION EQUIPEMENT DE LA DNTTMF	DIRECTION NATIONALE DES TRANSPORTS	475	475	0	2 500	700	700	0	700	700	0	0	0	0	0	
3231	CONSTRUCTION/EQUIPEMENT SALLE D'ARCHIVAGE DFM/MIE	DIRECTION FINANCES ET MATERIEL	95	95	0	100	100	100	0	100	100	0	0	0	0	0	
3288	PROJET D'AMENAGEMENT DE PISTES RURALES REGION DE KAYES	DIRECTION REGIONALE DES ROUTES DE KAYES	380	380	0	1 200	400	400	0	400	400	0	0	0	0	0	
3279	PROJET D'AMENAGEMENT DE PISTES RURALES REGION DE KOULIKORO	DIRECTION REGIONALE DES ROUTES KOULIKORO	380	380	0	1 200	400	400	0	400	400	0	0	0	0	0	
3176	PROJET CONSTRUCTION VIADUC AMANAGEMENT 10 KM DE VOIERIES URBAINES DANS LA VILLE DE SIKASSO	DIRECTION REGIONALE DES ROUTES DE SIKASSO	1 919	0	-1	0	0	0	0	0	0	0	0	0	0	0	
3259	PROJET D'AMENAGEMENT DE PISTES RURALES REGION DE SIKASSO	DIRECTION REGIONALE DES ROUTES DE SIKASSO	380	380	0	1 200	400	400	0	400	400	0	0	0	0	0	
3276	PROJET D'AMENAGEMENT DE PISTES RURALES REGION DE SEGOU	DIRECTION REGIONALE DES ROUTES DE SEGOU	380	380	0	1 200	400	400	0	400	400	0	0	0	0	0	
3272	PROJET D'AMENAGEMENT DE PISTES RURALES REGION DE MOPTI	DIRECTION REGIONALE DES ROUTES DE MOPTI	380	380	0	1 200	400	400	0	400	400	0	0	0	0	0	
3263	PROJET D'AMENAGEMENT DE PISTES RURALES REGION DE TOMBOUCTOU	DIRECTION REGIONALE DES ROUTES DE TOMBOUCTOU	380	380	0	1 200	400	400	0	400	400	0	0	0	0	0	



MINISTERE		MINISTERE DES TRANSPORTS ET DES INFRASTRUCTURES															
RNP	INTITULE DU PROJET	ORGANISME DEXECUTION	Exécution du budget 2021			Autorisation de prog/AP-AE 2022 - 2024	DEPENSES 2022			FINANCEMENT INTERIEUR 2022				FINANCEMENT EXTERIEUR 2022			
			Prévision budget.	Estimat. d'exéc.	Ecart (en %)		Total	Formation Capital	Autres depenses	Total	Budget Nat.	Auto Financ.	Divers Autres	Total	Prêts	Subvent.	Sources
3266	PROJET D'AMENAGEMENT DE PISTES RURALES REGION DE GAO	DIRECTION REGIONALE DES ROUTES DE G A O	380	380	0	1 200	400	400	0	400	400	0	0	0	0	0	0
3269	PROJET D'AMENAGEMENT DE PISTES RURALES REGION DE KIDAL	DIRECTION REGIONALE DES ROUTES DE KIDAL	380	380	0	1 200	400	400	0	400	400	0	0	0	0	0	0
3285	PROJET D'AMENAGEMENT DE PISTES RURALES REGION DE TAOUDENIT	DIRECTION REGIONALE DES ROUTES TAOUDENIT	380	380	0	1 200	400	400	0	400	400	0	0	0	0	0	0
3282	PROJET D'AMENAGEMENT DE PISTES RURALES REGION DE MENAKA	DIRECTION REGIONALE DES ROUTES MENAKA	380	380	0	1 200	400	400	0	400	400	0	0	0	0	0	0
3322	CONSTRUCTION SIEGE CETRU	CELLULE TRAVAUX ROUTIERS D'URGENCE (CETRU)	0	0	0	1 000	500	500	0	500	500	0	0	0	0	0	0
2376	APPUI CPS SECT EQUIPEMENT TRANSPORTS COMMUNICATION	APPUI CELLULE PLANIFICATION & STATISTIQUE	85	85	0	300	100	100	0	100	100	0	0	0	0	0	0
2252	CONTRAT PLAN ETAT CNREX BTP	CENTRE NAT. RECH. EXPERIM. BAT. TRAV. PUBL.	190	190	0	500	100	100	0	100	100	0	0	0	0	0	0
3313	CONSTRUCTION EQUIPEMENT SIEGE CNREX BTP	CENTRE NAT. RECH. EXPERIM. BAT. TRAV. PUBL.	0	0	0	800	200	200	0	200	200	0	0	0	0	0	0
3056	CONTRAT PLAN ETAT - IGM	INSTITUT GEOGRAPHIQUE DU MALI	190	190	0	600	200	200	0	200	200	0	0	0	0	0	0
3154	CONSTRUCTION EQUIPEMENT AGEROUTE	AGENCE D'EXECUTION DES TRAVAUX ROUTIERS (AGEROUTE)	190	190	0	400	400	400	0	400	400	0	0	0	0	0	0
2290	PROGRAMME NATIONAL DE PLUIES PROVOQUEES	AGENCE NATIONALE DE METEOROLOGIE	1 850	1 850	0	6 500	2 500	2 500	0	2 500	2 500	0	0	0	0	0	0
3011	REHABILITATION RESEAU D'OBSERVATION METEOROLOGIQUE DU MALI	AGENCE NATIONALE DE METEOROLOGIE	237	237	0	650	250	250	0	250	250	0	0	0	0	0	0
TOTAL MINISTERE			133 029	102 053	-7	382 239	93 549	93 549	0	74 320	74 320	0	0	19 229	10 359	8 870	



PTI 2022 - 2024

BUDGET SPECIAL D'INVESTISSEMENT 2022
PRESENTATION DETAILLEE DES PROJETS SELON LE MINISTERE
(Les montants sont en millions de CFA)

MINISTERE			MINISTERE DE L'ENVIRONNEMENT, DE L'ASSAINISSEMENT ET DU DEVELOPPEMENT DURABLE														
RNP	INTITULE DU PROJET	ORGANISME DEXECUTION	Exécution du budget 2021			Autorisation de prog/AP-AE 2022 - 2024	DEPENSES 2022			FINANCEMENT INTERIEUR 2022			FINANCEMENT EXTERIEUR 2022				
			Prévision budget.	Estimat. d'exéc.	Ecart (en %)		Total	Formation Capital	Autres dépenses	Total	Budget Nat.	Auto Financ.	Divers Autres	Total	Prêts	Subvent.	Sources
3119	PROJET AMENAGEMENT PARCS TIENFALA	DIRECTION NATIONALE DES EAUX ET FORETS	328	328	0	1 350	450	450	0	450	450	0	0	0	0	0	0
2048	AMENAGEMENT/PROTECTION DES BERGES DU FLEUVE NIGER	CABINET	271	271	0	800	400	400	0	400	400	0	0	0	0	0	0
2284	DRAGAGE/PROTECTION BERGES DE DIAFARABE	CABINET	469	469	0	1 300	650	650	0	650	650	0	0	0	0	0	0
2348	APPUI CPS SECTEUR EAU/ENV/URBANISME DOMAINES ETAT	CABINET	77	77	0	360	120	120	0	120	120	0	0	0	0	0	0
2420	ETUDE AMENAG/EQUIP STATION EPURATION OUVRAG CONNEX	CABINET	380	380	0	1 200	600	600	0	600	600	0	0	0	0	0	0
2425	RENFORCEMENT DES CAPACITES DU MEA	CABINET	109	0	-1	0	0	0	0	0	0	0	0	0	0	0	0
2490	EXPLOITAT INFRASTRUCTURES ASSAINISSEMENT SOTUBA	CABINET	270	270	0	300	300	300	0	300	300	0	0	0	0	0	0
2535	PROGRAMME DE DEVELOP DURABLE DELTA INTERIEUR NIGER	CABINET	803	803	0	1 200	900	900	0	300	300	0	0	600	0	600	Suède
2689	ALLIANCE GLOBALE CHANGEMENT CLIMATIQUE/UE	CABINET	996	996	0	1 012	404	404	0	150	150	0	0	254	0	254	UE
2771	ADAPTATION CHANGEMENT CLIMATIQUE LOCAL FENU	CABINET	196	61	-1	90	90	90	0	90	90	0	0	0	0	0	0
2772	GESTION RESSOURCES NATURELLES CHANGEMENT CLIMATIQUES IDA	CABINET	34	0	-1	0	0	0	0	0	0	0	0	0	0	0	0



MINISTERE		MINISTERE DE L'ENVIRONNEMENT, DE L'ASSAINISSEMENT ET DU DEVELOPPEMENT DURABLE															
			Exécution du budget 2021			Autorisation de prog/AP-AE	DEPENSES 2022			FINANCEMENT INTERIEUR 2022				FINANCEMENT EXTERIEUR 2022			
RNP	INTITULE DU PROJET	ORGANISME DEXECUTION	Prévision budget.	Estimat. d'exéc.	Ecart (en %)	2022 - 2024	Total	Formation Capital	Autres depenses	Total	Budget Nat.	Auto Financ.	Divers Autres	Total	Prêts	Subvent.	Sources
2853	PROJET GRANDE MURAILLE VERTE DU MALI	CABINET	100	100	0	750	250	250	0	250	250	0	0	0	0	0	
2920	CONSTRUCTION EQUIPEMENT SIEGE AEDD	CABINET	262	262	0	150	150	150	0	150	150	0	0	0	0	0	
2921	REHABILITATION ECONOMIQUE ENVIRONNEMENT FLEUVE NIGER	CABINET	3 443	3 443	0	2 300	2 150	2 150	0	150	150	0	0	2 000	1 000	1 000	B.M. BM
3100	PROJET D'APPUI A LA COORDINATION DES INITIATIVES LIEES AU CHANGEMENT CLIMATIQUE/AEDD	CABINET	189	189	0	900	300	300	0	300	300	0	0	0	0	0	
3125	PROJET DE GESTION DES RISQUES CLIMATIQUES ET D'INONDATION AU MALI EN VUE DE PRESERVER DES VIES ET DES BIENS (PGRCI)	CABINET	600	0	-1	0	0	0	0	0	0	0	0	0	0	0	
3149	CONSTRUCTION EQUIPEMENT SIEGE ABFN	CABINET	292	292	0	1 100	500	500	0	500	500	0	0	0	0	0	
719	ELABORATION PLANS AMENAGEMENT GESTION MASSIFS FORESTIERS MALI	DIRECTION NATIONALE DES EAUX ET FORETS	0	0	0	0	0	0	0	0	0	0	0	0	0	0	
2509	APPUI SYSTEME D'INFORMATION FORESTIER SIFOR	DIRECTION NATIONALE DES EAUX ET FORETS	92	92	0	300	300	300	0	300	300	0	0	0	0	0	
3148	PROMOTION DES CHAINES DE VALEUR AGRICOLE (GEDEFOR III)	DIRECTION NATIONALE DES EAUX ET FORETS	1 647	1 647	0	4 097	2 370	2 370	0	370	370	0	0	2 000	0	2 000	Suède
3151	ELABORATION PLANS AMENAGEMENT GEST MASSIFS FORESTIERS MALI	DIRECTION NATIONALE DES EAUX ET FORETS	109	109	0	450	150	150	0	150	150	0	0	0	0	0	
3152	PROG REBOISEMENT INTENSIF RECONSTRUCTION ECOSYSTEMES FOREST MALI	DIRECTION NATIONALE DES EAUX ET FORETS	169	169	0	750	250	250	0	250	250	0	0	0	0	0	
3226	CONSTRUCTION EXTENSION DNEF	DIRECTION NATIONALE DES EAUX ET FORETS	359	359	0	8 000	2 000	2 000	0	2 000	2 000	0	0	0	0	0	



MINISTERE			MINISTERE DE L'ENVIRONNEMENT, DE L'ASSAINISSEMENT ET DU DEVELOPPEMENT DURABLE														
			Exécution du budget 2021			Autorisation de prog/AP-AE	DEPENSES 2022			FINANCEMENT INTERIEUR 2022				FINANCEMENT EXTERIEUR 2022			
RNP	INTITULE DU PROJET	ORGANISME DEXECUTION	Prévision budget.	Estimat. d'exéc.	Ecarts (en %)	2022 - 2024	Total	Formation Capital	Autres depenses	Total	Budget Nat.	Auto Financ.	Divers Autres	Total	Prêts	Subvent.	Sources
3227	PROJET GESTION COMM RESSOURCES NATURELLES RESTAURATION ECOS ELEPHANTS	DIRECTION NATIONALE DES EAUX ET FORETS	1 179	1 179	0	2 142	841	841	0	150	150	0	0	691	0	691	FEM
1801	PROJET CURAGE CANIVEAUX ASSAIN.DISTRICT BKO	DIR. NAT. ASSAIN. CONTROLE POLUT. NUISANCES	285	285	0	600	300	300	0	300	300	0	0	0	0	0	
2054	PROJ. CONSTRUCTION DECHARGE COMPACTEE NOUMOUBOUGOU	DIR. NAT. ASSAIN. CONTROLE POLUT. NUISANCES	1 398	1 398	0	7 300	300	300	0	300	300	0	0	0	0	0	
2737	PROGRAMME URGENCE ASSAINISSEMENT	DIR. NAT. ASSAIN. CONTROLE POLUT. NUISANCES	400	400	0	1 200	400	400	0	400	400	0	0	0	0	0	
3150	CONSTRUCTION DU SIEGE DE LA DNACPN	DIR. NAT. ASSAIN. CONTROLE POLUT. NUISANCES	405	405	0	1 000	700	700	0	700	700	0	0	0	0	0	
3295	CONSTRUCTION/AMENAGEMENT DEPOTS DE RAMASSAGE DES ORDURES	DIR. NAT. ASSAIN. CONTROLE POLUT. NUISANCES	190	190	0	1 200	400	400	0	400	400	0	0	0	0	0	
2192	PROJET REHABILITATION CENTRE FORMATION TABACORO	DIRECTION FINANCES ET MATERIEL	0	0	0	0	0	0	0	0	0	0	0	0	0	0	
2261	PROGRAMME REGIONAL MASSIF FOUTA DJALLON	DIRECTION FINANCES ET MATERIEL	34	34	0	50	50	50	0	50	50	0	0	0	0	0	
2923	ELIMINATION PREVENTION PESTICIDE OBSELETS	DIRECTION FINANCES ET MATERIEL	0	0	0	0	0	0	0	0	0	0	0	0	0	0	
TOTAL MINISTERE			15 086	14 208	-4	39 901	15 325	15 325	0	9 780	9 780	0	0	5 545	1 000	4 545	



PTI 2022 - 2024

BUDGET SPECIAL D'INVESTISSEMENT 2022
PRESENTATION DETAILLEE DES PROJETS SELON LE MINISTERE
(Les montants sont en millions de CFA)

MINISTERE		MINISTERE DES MINES, DE L'ENERGIE ET DE L'EAU															
RNP	INTITULE DU PROJET	ORGANISME DEXECUTION	Exécution du budget 2021			Autorisation de prog/AP-AE 2022 - 2024	DEPENSES 2022			FINANCEMENT INTERIEUR 2022				FINANCEMENT EXTERIEUR 2022			
			Prévision budget.	Estimat. d'exécut.	Ecart (en %)		Total	Formation Capital	Autres dépenses	Total	Budget Nat.	Auto Financ.	Divers Autres	Total	Prêts	Subvent.	Sources
2130	PROGRAMME D'URGENCE AEP MILIEU RURAL	DIRECTION NATIONALE HYDRAULIQUE	6 941	6 941	0	18 000	6 000	6 000	0	6 000	6 000	0	0	0	0	0	0
2131	ETUDE ARCHITECTURALE CONSTRUCTION DIRECTION NATIONALE HYDRAULIQUE	DIRECTION NATIONALE HYDRAULIQUE	68	68	0	100	100	100	0	100	100	0	0	0	0	0	0
2577	PROGRAMME NL MOBILISATION RESSOURCE EN EAU 1 2 5 6 REGIONS	DIRECTION NATIONALE HYDRAULIQUE	2 223	2 223	0	2 150	2 150	2 150	0	150	150	0	0	2 000	0	2 000	KfW
2931	PROGRAMME COMMUN D'APPUI A LA GIRE	DIRECTION NATIONALE HYDRAULIQUE	2 035	2 035	0	2 400	2 400	2 400	0	300	300	0	0	2 100	0	2 100	Pays-Bas Suède
2996	PROJET AEP ET ACCOMPAGNEMENT CENTRES SEMI URBAINS ET RURAUX	DIRECTION NATIONALE HYDRAULIQUE	5 530	5 530	0	21 949	4 744	4 744	0	500	500	0	0	4 244	0	4 244	KfW
3082	PROG. SAOUDIEN DE FORAGES-PUITS ET DEVELOP. RURAL EN AFRIQUE PHASE 5	DIRECTION NATIONALE HYDRAULIQUE	1 554	1 554	0	1 160	1 080	1 080	0	80	80	0	0	1 000	0	1 000	FSD
3132	PROJET APPUI CONNAISSANCE & SUIVI RESSOURCE EN EAU (PACS-RE)	DIRECTION NATIONALE HYDRAULIQUE	1 927	1 927	0	3 724	1 947	1 947	0	100	100	0	0	1 847	0	1 847	KfW
2575	PROJET AEP BAMAKO A KABALA	CABINET	29 991	11 111	-1	13 600	12 800	12 800	0	800	800	0	0	12 000	12 000	0	BAD/BOA D/BEI
2869	PROJET SYSTEME HYBRIDE ELECTRIFICATION RURALE	CABINET	7 770	7 270	-0	1 460	1 460	1 460	0	560	560	0	0	900	900	0	BM
2953	PROGRAMME DE DEVELOPPEMENT ENERGIE BIOCARBURANT	CABINET	214	214	0	900	500	500	0	500	500	0	0	0	0	0	
3109	PROGRAMME D'URGENCE SOCIALES ACCES A L'ENERGIE/ CONSTRUCTION CENTRALE SOLAIRE	CABINET	2 185	2 185	0	10 500	500	500	0	500	500	0	0	0	0	0	



MINISTERE		MINISTERE DES MINES, DE L'ENERGIE ET DE L'EAU															
RNP	INTITULE DU PROJET	ORGANISME DEXECUTION	Exécution du budget 2021			Autorisation de prog/AP-AE 2022 - 2024	DEPENSES 2022			FINANCEMENT INTERIEUR 2022				FINANCEMENT EXTERIEUR 2022			
			Prévision budget.	Estimat. d'exécut.	Ecart (en %)		Total	Formation Capital	Autres depenses	Total	Budget Nat.	Auto Financ.	Divers Autres	Total	Prêts	Subvent.	Sources
3116	PRODUCTION HYBRIDE ET ACCES RURALE A L'ELECTRICITE (PHARE)	CABINET	15 870	9 556	-0	15 164	4 000	4 000	0	0	0	0	0	4 000	4 000	0	AFD
3117	PROJET ENERGIE SOLAIRE POUR LE DEVELOPPMENT RURAL AU MALI	CABINET	3 957	3 957	0	12 690	2 000	2 000	0	0	0	0	0	2 000	2 000	0	BID
3181	PROJET AMELIORATION SECTEUR ELECTRICITE AU MALI	CABINET	9 969	9 969	0	2 000	2 000	2 000	0	0	0	0	0	2 000	0	2 000	BM
3182	PROGRAMME INTEGRE DE DEVELOPPEMENT ET D'ADAPTATION AUX CHANGEMENTS CLIMATIQUES DANS LE BASSIN DU NIGER (PIDACC/BN)	CABINET	2 734	2 734	0	3 071	2 521	2 521	0	100	100	0	0	2 421	0	2 421	BAD FAT Fonds Vert Climat UE
3188	PROJET DE GOUVERNANCE DU SECTEUR DES MINES	CABINET	2 196	2 196	0	3 000	3 000	3 000	0	0	0	0	0	3 000	3 000	0	BM
3301	CONSTRUCTION ECOLE AFRICAINE DES MINES	CABINET	466	466	0	3 000	900	900	0	900	900	0	0	0	0	0	
3358	CONSTRUCTION EQUIPEMENT INSPECTION ENERGIE EAU	CABINET	0	0	0	100	100	100	0	100	100	0	0	0	0	0	
2496	EQUIPEMENT DU PDRM	DIRECTION NATIONALE GEOLOGIE & MINES	184	0	-1	0	0	0	0	0	0	0	0	0	0	0	
2840	CARTOGRAPHIE AU 1/50000 IEME	DIRECTION NATIONALE GEOLOGIE & MINES	730	730	0	900	800	800	0	800	800	0	0	0	0	0	
2668	PROJET CONSTRUCTION CENTRE NATIONAL CONDUITE DEDOUBLEMENT. CAPACITE. CENTRALE SOTUBA	DIRECTION NATIONALE DE L'ENERGIE	5 129	5 129	0	7 300	4 100	4 100	0	2 300	2 300	0	0	1 800	1 800	0	BOAD
2999	PROJET CONSTRUCTION LIAISON DOUBLE TERNE SIKASSO BOUGOUNI BAMAKO	DIRECTION NATIONALE DE L'ENERGIE	13 125	13 125	0	2 921	2 921	2 921	0	0	0	0	0	2 921	2 921	0	BID
3304	PROJET INTERCONNEXION ELECTRIQUE GUINEE-MALI (PIEGM)	DIRECTION NATIONALE DE L'ENERGIE	10 714	5 714	-0	8 090	8 090	8 090	0	0	0	0	0	8 090	7 090	1 000	B.A.D BAD



MINISTERE		MINISTERE DES MINES, DE L'ENERGIE ET DE L'EAU															
RNP	INTITULE DU PROJET	ORGANISME DEXECUTION	Exécution du budget 2021			Autorisation de prog/AP-AE 2022 - 2024	DEPENSES 2022			FINANCEMENT INTERIEUR 2022				FINANCEMENT EXTERIEUR 2022			
			Prévision budget.	Estimat. d'exécut.	Ecart (en %)		Total	Formation Capital	Autres depenses	Total	Budget Nat.	Auto Financ.	Divers Autres	Total	Prêts	Subvent.	Sources
3305	PROJET REGIONAL ACCES ELECTRICITE (PRAE)	DIRECTION NATIONALE DE L'ENERGIE	3 036	3 036	0	3 000	3 000	3 000	0	0	0	0	0	3 000	0	3 000	BM
3306	PROJET CENTRAL HYDROELECTRIQUE DE DJENNE	DIRECTION NATIONALE DE L'ENERGIE	3 973	3 973	0	3 000	3 000	3 000	0	0	0	0	0	3 000	3 000	0	BAD BM
1664	ENTRETIEN CHENAL NAVIGABLE FLEUVE NIGER	DIRECTION FINANCES ET MATERIEL	82	82	0	300	150	150	0	150	150	0	0	0	0	0	
2838	PROJET GESTION INTEGREE RESSOURCES EN EAU. DEVELOPPEMENT USAGES MULTIPLES. BASSIN FLEUVE SENEGAL PHASE II	DIRECTION FINANCES ET MATERIEL	155	155	0	3 290	390	390	0	390	390	0	0	0	0	0	AFD
2954	FONDS D'ETUDE DES PROJETS SECTEUR ENERGIE EAU	DIRECTION FINANCES ET MATERIEL	145	145	0	1 150	300	300	0	300	300	0	0	0	0	0	
3048	PROJET ELECT. 32 LOCALITES RURALES PAR SYSTEME HYBRIDE	DIRECTION FINANCES ET MATERIEL	6 164	3 258	-0	6 807	3 607	3 607	0	200	200	0	0	3 407	3 407	0	Fonds Abou Dabi
2998	PROJET HYDRAULIQUE ASSAINISSEMENT MILIEU RURAL (BID- UEMOA)	DIRECTION NATIONALE HYDRAULIQUE	68	68	0	100	100	100	0	100	100	0	0	0	0	0	
3162	PROGRAMME DAPPUI AUX COLLECTIVITES TERRITORIALES EAU POTABLE ET ASSAINISSEMENT (3 EME PHASE)	DIRECTION NATIONALE HYDRAULIQUE	2 234	2 234	0	3 963	2 050	2 050	0	50	50	0	0	2 000	0	2 000	UE
3331	PROJET DE DEVELOPPEMENT DES INFRASTRUCTURES DURABLES D'ALIMENTATION EN EAU POTABLE	DIRECTION NATIONALE HYDRAULIQUE	0	0	0	1 500	500	500	0	500	500	0	0	0	0	0	
2377	APPUI CPS SECTEUR MINES ET ENERGIE	CELLULE DE PLANIFICATION & STATISTIQUE	51	51	0	360	120	120	0	120	120	0	0	0	0	0	
2228	PROMOTION DE NOUVELLES ZONES PETROLIERES	OFFICE NATIONAL DE LA RECHERCHE PETROLIERE	242	0	-1	0	0	0	0	0	0	0	0	0	0	0	
3349	PROGRAMME DEVELOPPEMENT DES RESSOURCES PETROLIERE DU MALI PDRPM	OFFICE NATIONAL DE LA RECHERCHE PETROLIERE	0	0	0	1 500	500	500	0	500	500	0	0	0	0	0	



MINISTERE		MINISTERE DES MINES, DE L'ENERGIE ET DE L'EAU															
		Exécution du budget 2021			Autorisation de prog/AP-AE	DEPENSES 2022			FINANCEMENT INTERIEUR 2022				FINANCEMENT EXTERIEUR 2022				
RNP	INTITULE DU PROJET	ORGANISME DEXECUTION	Prévision budget.	Estimat. d'exéc.	Ecart (en %)	2022 - 2024	Total	Formation Capital	Autres depenses	Total	Budget Nat.	Auto Financ.	Divers Autres	Total	Prêts	Subvent.	Sources
2739	APPUI CELLULE SUIVI DES INTERCONNEXIONS	APPUI CELLULES DE SUIVI DES INTERCONNEXIONS	135	135	0	600	200	200	0	200	200	0	0	0	0	0	
2529	CONTRAT PLAN ETAT LNE	LABORATOIRE NATIONAL DES EAUX	292	292	0	950	350	350	0	350	350	0	0	0	0	0	
2010	RENFORCEMENT INFRASTRUCTURES NATIONALES DE RADIOPROTECTION	AGENCE MALIENNE DE RADIOPROTECTION	144	144	0	200	200	200	0	200	200	0	0	0	0	0	
1730	ETUDES AMENAGEMENT BARRAGE DE TAOUSSA	AUTORITE POUR AMENAG.DE TAOUSSA	4 507	4 507	0	26 500	12 500	12 500	0	2 500	2 500	0	0	10 000	10 000	0	AFD/BOA D/BID/FSD
2789	PROGRAMME DE DEVELOPPEMENT DES ENERGIES NOUVELLES ET RENOUVELABLES	AGENCE DES ENERGIES RENOUVELABLES DU MALI	169	169	0	300	300	300	0	300	300	0	0	0	0	0	
3330	ELECTRIFICATION VILLAGEOISE/ ENERGIE SOLAIRE PHASE 4	AGENCE DES ENERGIES RENOUVELABLES DU MALI	0	0	0	450	150	150	0	150	150	0	0	0	0	0	
TOTAL MINISTERE			146 909	112 883	-4	188 149	91 530	91 530	0	19 800	19 800	0	0	71 730	50 118	21 612	



PTI 2022 - 2024

BUDGET SPECIAL D'INVESTISSEMENT 2022
PRESENTATION DETAILLEE DES PROJETS SELON LE MINISTERE
(Les montants sont en millions de CFA)

MINISTERE			MINISTERE DE LA COMMUNICATION, DE L'ECONOMIE NUMERIQUE ET DE LA MODERNISATION DE L'ADMINISTRATION														
			Exécution du budget 2021			Autorisation de prog/AP-AE	DEPENSES 2022			FINANCEMENT INTERIEUR 2022				FINANCEMENT EXTERIEUR 2022			
RNP	INTITULE DU PROJET	ORGANISME DEXECUTION	Prévision budget.	Estimat. d'exécut.	Ecart (en %)	2022 - 2024	Total	Formation Capital	Autres dépenses	Total	Budget Nat.	Auto Financ.	Divers Autres	Total	Prêts	Subvent.	Sources
2740	CONTRAT PLAN ETAT ANCD	CABINET	117	117	0	750	250	250	0	250	250	0	0	0	0	0	0
2573	CONSTRUCTION/EQUIPEMENT BUREAUX REGIONAUX AMAP	DIRECTION FINANCES ET MATERIEL	153	153	0	1 200	300	300	0	300	300	0	0	0	0	0	0
3243	RENFORCEMENT CAPACITES DFM COMMUNICATION ECONOMIE NUMERIQUE	DIRECTION FINANCES ET MATERIEL	106	106	0	150	150	150	0	150	150	0	0	0	0	0	0
2926	CONTART PLAN ETAT ONP	CONTRAT PLAN ETAT / ONP (PROG.D'INVESTISS.)	219	219	0	900	300	300	0	300	300	0	0	0	0	0	0
3156	RENFORCEMENT INFRASTRUCRE ORTM/ NUMERISATION DES ARCHIVES DE L'ORTM	OFFICE RADIO TELEVISION DU MALI	520	520	0	2 500	700	700	0	700	700	0	0	0	0	0	0
2866	PROJET CONNEXION COMMUNES/ ECOLES A INTERNET	AGENCE TECHNOLOGIES INFORMATION & COMMUNICATION	123	0	-1	0	0	0	0	0	0	0	0	0	0	0	0
3326	PROJET CONSTRUCTION EQUIPEMENT SALLE INFORMATIQUE AGETIC	AGENCE TECHNOLOGIES INFORMATION & COMMUNICATION	0	0	0	750	400	400	0	400	400	0	0	0	0	0	0
TOTAL MINISTERE			1 238	1 115	-1	6 250	2 100	2 100	0	2 100	2 100	0	0	0	0	0	0



PTI 2022 - 2024

BUDGET SPECIAL D'INVESTISSEMENT 2022
PRESENTATION DETAILLEE DES PROJETS SELON LE MINISTERE
(Les montants sont en millions de CFA)

MINISTERE			MINISTERE DE L'URBANISME, DE L'HABITAT, DES DOMAINES, DE L'AMENAGEMENT DU TERRITOIRE ET DE LA POPULATION														
RNP	INTITULE DU PROJET	ORGANISME DEXECUTION	Exécution du budget 2021			Autorisation de prog/AP-AE 2022 - 2024	DEPENSES 2022			FINANCEMENT INTERIEUR 2022				FINANCEMENT EXTERIEUR 2022			
			Prévision budget.	Estimat. d'exécut.	Ecart (en %)		Total	Formation Capital	Autres dépenses	Total	Budget Nat.	Auto Financ.	Divers Autres	Total	Prêts	Subvent.	Sources
2064	APPUI GESTION POLITIQUE NATIONALE POPULATION	CABINET	188	188	0	900	300	300	0	300	300	0	0	0	0	0	0
2826	APPUI RENFORCEMENT MISE EN OEUVRE DISPOSITIF INSTITUTIONNEL JURIDIQUE	CABINET	284	284	0	1 050	350	350	0	350	350	0	0	0	0	0	
2907	MISE EN OEUVRE REFORME FONCIERE SECURISE	CABINET	1 261	1 261	0	6 000	2 000	2 000	0	2 000	2 000	0	0	0	0	0	
2938	PROGRAMME AUTONOMISATION DES FEMMES DIVIDENDE DEMOGRAPHIQUE	CABINET	101	101	0	2 200	2 200	2 200	0	200	200	0	0	2 000	2 000	0	BM
3246	Appui OBSERVATOIRE NATIONALE DIVIDENDE DEMOGRAPHIQUE (ONDD)	CABINET	178	178	0	750	250	250	0	250	250	0	0	0	0	0	
3289	CONSTRUCTION/EQUIPEMENT IMMEUBLE R+2 DFM/ARCHIVES/CADD DOMAINES	CABINET	475	475	0	2 000	650	650	0	650	650	0	0	0	0	0	
2828	CONSTRUCTION EQUIPEMENT DGABE	DIRECTION GENERALE ADMINIST. BIENS DE L'ETAT	337	337	0	600	600	600	0	600	600	0	0	0	0	0	
2909	PROGRAMME REFECTION BATIMENT PUBLICS	DIRECTION GENERALE ADMINIST. BIENS DE L'ETAT	438	438	0	2 400	800	800	0	800	800	0	0	0	0	0	
1582	ELABORATION/REV. SCHEMA D'AMENGE. VILLE	DIR. NAT. DE L'URBANISME ET DE L'HABITAT	217	217	0	650	350	350	0	350	350	0	0	0	0	0	
3328	VILLES DU MALI SANS BIDONS VILLES	DIR. NAT. DE L'URBANISME ET DE L'HABITAT	0	0	0	100	100	100	0	100	100	0	0	0	0	0	
2768	RENFORCEMENT CAPACITES DOMAINES AFFAIRES FONCIERES URBANISME	DIRECTION FINANCES ET MATERIEL	200	200	0	300	300	300	0	300	300	0	0	0	0	0	



MINISTERE			MINISTERE DE L'URBANISME, DE L'HABITAT, DES DOMAINES, DE L'AMENAGEMENT DU TERRITOIRE ET DE LA POPULATION														
			Exécution du budget 2021			Autorisation de prog/AP-AE	DEPENSES 2022			FINANCEMENT INTERIEUR 2022				FINANCEMENT EXTERIEUR 2022			
RNP	INTITULE DU PROJET	ORGANISME DEXECUTION	Prévision budget.	Estimat. d'exécut.	Ecarts (en %)	2022 - 2024	Total	Formation Capital	Autres depenses	Total	Budget Nat.	Auto Financ.	Divers Autres	Total	Prêts	Subvent.	Sources
2882	PROGRAMME CONSTRUCTION 50000 LOGEMENTS SOCIAUX	DIRECTION FINANCES ET MATERIEL	2 423	2 423	0	15 000	5 000	5 000	0	5 000	5 000	0	0	0	0	0	0
3229	CONSTRUCTION/EQUIPEMENT INSPECTION DOMAINES ET AFFAIRES FONCIERES	DIRECTION FINANCES ET MATERIEL	97	97	0	1 000	300	300	0	300	300	0	0	0	0	0	0
1995	CONSTRUCTION DIRECTION NATIONALE. REGIONALES CADASTRE	DIRECTION NATIONALE DU CADASTRE	251	251	0	1 250	700	700	0	700	700	0	0	0	0	0	0
3153	CONSTRUCTION EQUIPEMENT BUREAUX DOMAINES ET CADASTRES KATI	DIRECTION NATIONALE DU CADASTRE	135	135	0	1 200	300	300	0	300	300	0	0	0	0	0	0
3228	RATTACHEMENT ET MISE A JOUR DES TITRES FONCIERS AU MALI	DIRECTION NATIONALE DU CADASTRE	143	143	0	1 200	400	400	0	400	400	0	0	0	0	0	0
3329	CONFECTION D'UN CADASTRE EXPEDIE	DIRECTION NATIONALE DU CADASTRE	0	0	0	900	300	300	0	300	300	0	0	0	0	0	0
3327	SYSTEME D'INFORMATION STATISTIQUE DES VILLES (SISV)	OBSERVATOIRE NATIONAL DES VILLES	0	0	0	200	200	200	0	200	200	0	0	0	0	0	0
TOTAL MINISTERE			6 728	6 728	0	37 700	15 100	15 100	0	13 100	13 100	0	0	2 000	2 000	0	



PTI 2022 - 2024

BUDGET SPECIAL D'INVESTISSEMENT 2022
PRESENTATION DETAILLEE DES PROJETS SELON LE MINISTERE
(Les montants sont en millions de CFA)

MINISTERE		MINISTERE DU DEVELOPPEMENT RURAL															
RNP	INTITULE DU PROJET	ORGANISME DEXECUTION	Exécution du budget 2021			Autorisation de prog/AP-AE 2022 - 2024	DEPENSES 2022			FINANCEMENT INTERIEUR 2022				FINANCEMENT EXTERIEUR 2022			
			Prévision budget.	Estimat. d'exéc.	Ecart (en %)		Total	Formation Capital	Autres depenses	Total	Budget Nat.	Auto Financ.	Divers Autres	Total	Prêts	Subvent.	Sources
2250	CONTRAT PLAN ETAT/OHVN	CABINET	145	145	0	900	300	300	0	300	300	0	0	0	0	0	0
2687	CONTRAT PLAN ETAT /OFFICE DEVELOPPEMENT RURAL SELINGUE	CABINET	321	321	0	1 050	350	350	0	350	350	0	0	0	0	0	0
2709	ADAPTATION AGRICULTURE ELEVEGE CHANGEMENT CLIMATIQUE	CABINET	861	861	0	2 483	891	891	0	170	170	0	0	721	0	721	Norvège
2798	PROG. DVPT INT RESS. ANIM. ET AQUACOLES AU MALI (PDIRAAM)	CABINET	11 677	11 710	0	4 250	4 250	4 250	0	250	250	0	0	4 000	4 000	0	BID
2799	PROJET REGIONAL APPUI PASTORALISME AU SAHEL (PRAPS)	CABINET	3 636	0	-1	0	0	0	0	0	0	0	0	0	0	0	0
2807	PROJ. RENFORC.SECU. ALIMENT. DVPT CULT IRRIG (PRESA-DCI)	CABINET	81	81	0	1 700	500	500	0	500	500	0	0	0	0	0	0
2809	PROJ RENFORC. SECU. ALIMENT. NUTRIT REGION KOULIKORO (PRESAN-KL)	CABINET	71	71	0	600	200	200	0	200	200	0	0	0	0	0	0
2849	RECENSEMENT GENERAL AGRICOLE ELEVEGE & PECHE	CABINET	228	228	0	900	450	450	0	450	450	0	0	0	0	0	0
2856	CONTRAT PLAN ETAT /OPIB	CABINET	97	97	0	900	300	300	0	300	300	0	0	0	0	0	0
2918	CONTRAT PLAN ETAT ADRS	CABINET	170	170	0	1 200	500	500	0	500	500	0	0	0	0	0	0
3001	PROJET DEVELOPPEMENT RURAL SOKE1 (PADER-S1)	CABINET	0	0	0	1 036	1 036	1 036	0	1 036	1 036	0	0	0	0	0	0



MINISTERE			MINISTERE DU DEVELOPPEMENT RURAL														
RNP	INTITULE DU PROJET	ORGANISME DEXECUTION	Exécution du budget 2021			Autorisation de prog/AP-AE 2022 - 2024	DEPENSES 2022			FINANCEMENT INTERIEUR 2022				FINANCEMENT EXTERIEUR 2022			
			Prévision budget.	Estimat. d'exécut.	Ecart (en %)		Total	Formation Capital	Autres depenses	Total	Budget Nat.	Auto Financ.	Divers Autres	Total	Prêts	Subvent.	Sources
3009	PROJET MISE EN VALEUR DU SYSTEME FAGUIBINE	CABINET	153	153	0	700	200	200	0	200	200	0	0	0	0	0	0
3010	NOUVEAUX PROJETS BSI	CABINET	32 985	32 985	0	27 985	27 985	27 985	0	27 985	27 985	0	0	0	0	0	0
3043	OFFICE RIZ MOPTI	CABINET	378	378	0	1 200	400	400	0	400	400	0	0	0	0	0	0
3112	PROJET D'APPUI REGIONAL A L'INITIATIVE D'IRRIGATION DANS LE SAHEL (PARIS)	CABINET	4 451	4 451	0	8 724	3 304	3 304	0	150	150	0	0	3 154	3 154	0	BM
3118	IPRODI PROGRAMME MALI NORD	CABINET	2 476	2 476	0	1 831	1 831	1 831	0	431	431	0	0	1 400	0	1 400	KfW
3138	PROJET APPUI DVPT ELEVAGE AU MALI (PADEL-M)	CABINET	7 157	7 157	0	26 100	5 300	5 300	0	350	350	0	0	4 950	0	4 950	B.M. BM
3144	PROJET D'EXTENSION DES AMENAGEMENTS DE LA PLAINES DE SAN/ PROG DVPT RURAL ET S.A	CABINET	0	5 398	5 398	4 500	2 800	2 800	0	300	300	0	0	2 500	0	2 500	Lux-Dév
3166	PROJET FINANCEMENT INCLUSIF DES FILIERES AGRICOLES(INCLUSIF) AU MALI	CABINET	6 829	6 829	0	23 010	13 588	13 588	0	250	250	0	0	13 338	4 294	9 044	Canada Danemark F.I.D.A FIDA
3168	CONTRAT PLAN OFFICE DU NIGER	CABINET	4 437	4 437	0	16 500	5 500	5 500	0	5 500	5 500	0	0	0	0	0	0
3169	CONSTRUCTION SIEGE DE L'INSTITUT DU SAHEL	CABINET	195	195	0	2 700	600	600	0	600	600	0	0	0	0	0	0
3170	TRAVAUX AMENAGEMENT DE 250 HA DE LA PLAINE DE TOGOBERE	CABINET	586	586	0	1 400	800	800	0	800	800	0	0	0	0	0	0
3172	PROJET DE DEVELOPPMENT DURABLE DES EXPLOITANTS PASTORALES AU SAHEL MALI (PDDEPS-MALI)	CABINET	5 594	5 594	0	15 796	6 200	6 200	0	200	200	0	0	6 000	6 000	0	BID



MINISTERE		MINISTERE DU DEVELOPPEMENT RURAL															
RNP	INTITULE DU PROJET	ORGANISME DEXECUTION	Exécution du budget 2021			Autorisation de prog/AP-AE 2022 - 2024	DEPENSES 2022			FINANCEMENT INTERIEUR 2022				FINANCEMENT EXTERIEUR 2022			
			Prévision budget.	Estimat. d'exécut.	Ecart (en %)		Total	Formation Capital	Autres depenses	Total	Budget Nat.	Auto Financ.	Divers Autres	Total	Prêts	Subvent.	Sources
3186	PROJET DE DEVELOPPEMENT INTEGRE ET DE RESILIENCE CLIMATIQUE DANS LES PLAINES DU DELTA 2 (PDIR-PD2)	CABINET	890	890	0	760	760	760	0	0	0	0	0	760	0	760	BAD
3242	CONSTRUCTION EQUIPEMENT DNGR ET DNA	CABINET	135	0	-1	0	0	0	0	0	0	0	0	0	0	0	
3248	PROJET DE DEVELOPPEMENT DES FILIERES HORTICOLES (PDFH)	CABINET	558	558	0	3 000	1 000	1 000	0	1 000	1 000	0	0	0	0	0	
3254	PROJET CONSTRUCTION HOTEL DEPARTEMENT ELEVAGE/ PECHE	CABINET	169	169	0	2 000	400	400	0	400	400	0	0	0	0	0	
3302	PROJET APPUI TRANSITION AGRO-ECOLOGIQUE ZONE COTONNIERE DU MALI : AGRECO CML 1430	CABINET	1 110	1 110	0	5 438	2 067	2 067	0	400	400	0	0	1 667	0	1 667	AFD
3344	PROJET MULTI ENERGIES RESILIENCE GEST° INTEGRE TERROIRS AU MALI (MERIT)	CABINET	0	0	0	700	150	150	0	150	150	0	0	0	0	0	
1885	PROGRAMME DVPT INTEGRE ZONE ONDY/ MADINA DIASSA	DIRECTION NAT. PRODUCTIONS & INDUSTRIES ANIMALES	56	56	0	200	100	100	0	100	100	0	0	0	0	0	
3083	PROJET APPUI AU RENFORCEMENT DE L'ELEVAGE ET DE L'ECONOMIE PASTORALE DANS LA REGION DE KOULIKORO	DIRECTION NAT. PRODUCTIONS & INDUSTRIES ANIMALES	2 338	2 338	0	941	861	861	0	100	100	0	0	761	0	761	Belgique
3174	ETUDE DEVELOPPEMENT VALORISATION PRODUCTION LAITIERE AU MALI	DIRECTION NAT. PRODUCTIONS & INDUSTRIES ANIMALES	140	140	0	900	300	300	0	300	300	0	0	0	0	0	
3343	PROJET REGIONAL D'APPUI AU PASTORALISME AU SAHEL (PRAPS II) - MALI	DIRECTION NAT. PRODUCTIONS & INDUSTRIES ANIMALES	0	0	0	44 710	6 454	6 454	0	200	200	0	0	6 254	3 627	2 627	B.M. BM
3055	PROGRAMME QUINQUENNAL AMENAGEMENT AQUACOLES	DIRECTION NATIONALE PECHE	64	64	0	100	100	100	0	100	100	0	0	0	0	0	



3137	PROJET APPUI FILIERE HALIEUTIQUE AU MALI	DIRECTION NATIONALE PECHE	973	973	0	3 635	2 410	2 410	0	0	0	0	0	2 410	0	2 410	UE
------	------------------------------------------	---------------------------	-----	-----	---	-------	-------	-------	---	---	---	---	---	-------	---	-------	----



MINISTERE		MINISTERE DU DEVELOPPEMENT RURAL																
RNP	INTITULE DU PROJET	ORGANISME DEXECUTION	Exécution du budget 2021			Autorisation de prog/AP-AE 2022 - 2024	DEPENSES 2022			FINANCEMENT INTERIEUR 2022				FINANCEMENT EXTERIEUR 2022				
			Prévision budget.	Estimat. d'exéc.	Ecart (en %)		Total	Formation Capital	Autres depenses	Total	Budget Nat.	Auto Financ.	Divers Autres	Total	Prêts	Subvent.	Sources	
2684	PROJET DEVELOPPEMENT INTEGRE KITA PHASE 2	DIRECTION NATIONALE DE L'AGRICULTURE	1 154	1 291	0	140	140	140	0	140	140	0	0	0	0	0	0	BID
2916	PROGRAMME DE RENFORCEMENT RESILIENCE SECURITE ALIMENTAIRE (PRIA)	DIRECTION NATIONALE DE L'AGRICULTURE	2 524	0	-1	0	0	0	0	0	0	0	0	0	0	0	0	
2917	PROJET RENFORCEMENT RESILIENCE AU SAHEL (P2RS)	DIRECTION NATIONALE DE L'AGRICULTURE	9 217	587	-1	500	500	500	0	500	500	0	0	0	0	0	0	
3008	OFFICE DU MOYEN BANI	DIRECTION NATIONALE DE L'AGRICULTURE	186	186	0	900	300	300	0	300	300	0	0	0	0	0	0	
3113	PROJET DEVELOPPEMENT FERME RIZICOLE SABE	DIRECTION NATIONALE DE L'AGRICULTURE	0	0	0	0	0	0	0	0	0	0	0	0	0	0	0	
3127	PROJET D'APPUI A LA COMPETITIVITE AGRO-INDUSTRIELLE AU MALI (PACAM)	DIRECTION NATIONALE DE L'AGRICULTURE	3 611	3 611	0	2 297	2 297	2 297	0	100	100	0	0	2 197	2 197	0	0	BM
3134	PROJET DVPT AGRICULTURE ZONES ARIDE DU MALI	DIRECTION NATIONALE DE L'AGRICULTURE	12 648	12 648	0	9 802	7 000	7 000	0	0	0	0	0	7 000	4 000	3 000	0	B.M. BM
3183	PROJET N'DEBOUGOU PHASE IV	DIRECTION NATIONALE DE L'AGRICULTURE	2 245	2 245	0	18 365	5 245	5 245	0	0	0	0	0	5 245	0	5 245	0	KfW
3184	PROJET PRODUCTIVITE DE L'EAU A L'OFFICE DU NIGER (PRODEAU)	DIRECTION NATIONALE DE L'AGRICULTURE	898	898	0	277	277	277	0	0	0	0	0	277	0	277	0	Pays-Bas
3185	PROJET D'APPUI AU DEVELOPPEMENT DE L'OFFICE DU NIGER (PADON) PHASE II	DIRECTION NATIONALE DE L'AGRICULTURE	470	470	0	1 151	471	471	0	0	0	0	0	471	0	471	0	AFD
3351	PROGRAMME D'APPUI AUX FILIERES AGROPASTORALES DE SIKASSO (PAFA)/MLI 026	DIRECTION NATIONALE DE L'AGRICULTURE	1 137	0	-1	0	0	0	0	0	0	0	0	0	0	0	0	
2480	PROGRAMME DEVELOPPEMENT IRRIGATION AU MALI	DIRECTION NATIONALE DU GENIE RURAL	8 215	8 215	0	9 600	8 200	8 200	0	2 000	2 000	0	0	6 200	6 200	0	0	BAD



MINISTERE		MINISTERE DU DEVELOPPEMENT RURAL															
RNP	INTITULE DU PROJET	ORGANISME DEXECUTION	Exécution du budget 2021			Autorisation de prog/AP-AE 2022 - 2024	DEPENSES 2022			FINANCEMENT INTERIEUR 2022				FINANCEMENT EXTERIEUR 2022			
			Prévision budget.	Estimat. d'exéc.	Ecarts (en %)		Total	Formation Capital	Autres depenses	Total	Budget Nat.	Auto Financ.	Divers Autres	Total	Prêts	Subvent.	Sources
3130	PROJET AMENAGEMENT PROXIMITE RENFORCEMENT RESILIENCE COMMUNAUTES CHANGEMENTS CLIMATIQUES (PAPR2C3)	DIRECTION NATIONALE DU GENIE RURAL	99	99	0	2 400	850	850	0	850	850	0	0	0	0	0	0
3133	PROJET APPUI IRRIGATION PROXIMITE (IPRO) GAO ET MENAKA	DIRECTION NATIONALE DU GENIE RURAL	1 595	1 595	0	3 359	3 359	3 359	0	149	149	0	0	3 210	0	3 210	KfW
3298	PROJET IPRO IRRIGAR III COMPOSANTE SIKASSO	DIRECTION NATIONALE DU GENIE RURAL	778	778	0	351	351	351	0	0	0	0	0	351	0	351	UE
3299	PROJET IPRO IRRIGAR III COMPOSANTE KOULIKORO	DIRECTION NATIONALE DU GENIE RURAL	847	847	0	312	312	312	0	0	0	0	0	312	0	312	UE
3300	PROJET APPUI INITIATIVE IRRIGATION DANS LE SAHEL AU MALI (PAIS-MALI)	DIRECTION NATIONALE DU GENIE RURAL	768	768	0	593	593	593	0	0	0	0	0	593	0	593	ESPAGNE
3171	CONSTRUCTION EQUIPEMENT DFM DRH MINISTERE AGRICULTURE	DIRECTION FINANCES ET MATERIEL	400	400	0	899	500	500	0	500	500	0	0	0	0	0	0
3173	PROJET APPUI CONTROLE SURVEILLANCE EPIZOOTIES	CENTRE NATIONAL APPUI SANTE ANIMALE	101	101	0	500	200	200	0	200	200	0	0	0	0	0	0
3293	PROJET D'AMENAGEMENT ET DE MISE EN VALEUR DES PIV	DIRECTION REG. GENIE RURAL TOMBOUCTOU	190	190	0	600	200	200	0	200	200	0	0	0	0	0	0
3345	PROJET EXTENSION DES BUREAUX DU CNLCP	CENTRE NATIONAL DE LUTTE CONTRE LE CRIQUET PELERIN	0	0	0	350	350	350	0	350	350	0	0	0	0	0	0
2380	APPUI CPS SECTEUR DEVELOPPEMENT RURAL	CELLULE DE PLANIFICATION & STATISTIQUE	101	101	0	450	150	150	0	150	150	0	0	0	0	0	0
2571	PROJET APPUI MISE EN OEUVRE ENQUETE AGRICOLE CONJONCTURE (EAC)	CELLULE DE PLANIFICATION & STATISTIQUE	304	304	0	1 500	500	500	0	500	500	0	0	0	0	0	0
3000	APPUI CENTRE NATIONAL INSEMINATION ARTIFICIELLE ANIMALE	CENTRE NAT. INSEMINATION ARTIFICIELLE ANIMALE	222	222	0	1 000	400	400	0	400	400	0	0	0	0	0	0



MINISTERE		MINISTERE DU DEVELOPPEMENT RURAL															
RNP	INTITULE DU PROJET	ORGANISME DEXECUTION	Exécution du budget 2021			Autorisation de prog/AP-AE 2022 - 2024	DEPENSES 2022			FINANCEMENT INTERIEUR 2022				FINANCEMENT EXTERIEUR 2022			
			Prévision budget.	Estimat. d'exéc.	Ecart (en %)		Total	Formation Capital	Autres depenses	Total	Budget Nat.	Auto Financ.	Divers Autres	Total	Prêts	Subvent.	Sources
2765	PROJET AMELIORATION PRODUCTIVITE AGRICOLES SS EXPOIT AFR SUD SAHARIEN	POJ. AMEL. PRODTVITE AGR. SS. EXPOIT. AFR. SUD SAHARIEN	1 579	27	-1	40	40	40	0	40	40	0	0	0	0	0	0
3164	OFFICE DEVELOPPEMNT PECHE ET AQUACULTURE DELTAT INTERIEUR DU NIGER	OFFICE DEVELOP. PECHE AQUACULTURE DELTA INTERIEUR DU NIGER	82	82	0	550	150	150	0	150	150	0	0	0	0	0	0
2200	CONTRAT PLAN LABORATOIRE CENTRALE VETERINAIRE ETAT	LABORATOIRE CENTRAL VETERINAIRE (LCV)	97	97	0	600	200	200	0	200	200	0	0	0	0	0	0
3297	PROJET APPUI DEVELOPPEMENT PERIMETRE (PAD) DE BAGUINEDA	OFFICE DU PERIMETRE IRRIGUE DE BAGUINEDA	485	485	0	7 000	2 000	2 000	0	2 000	2 000	0	0	0	0	0	0
3167	OFFICE RIZ SEGOU - CONTRAT PLAN	OFFICE RIZ SEGOU	277	277	0	1 050	350	350	0	350	350	0	0	0	0	0	0
3317	PROJET DEVELOPPEMENT INTEGRE OFFICE RIZ MOPTI (PDI-ORM)	OFFICE RIZ MOPTI	0	0	0	10 000	2 000	2 000	0	2 000	2 000	0	0	0	0	0	0
2402	CONSTRUCTION MARCHÉ MODERNE POISSONS DE BAMAKO	AGENCE DE GESTION MARCHÉ CENTRAL POISSON BAMAKO	175	175	0	900	300	300	0	300	300	0	0	0	0	0	0
3346	PROJET AMENAGEMENT DES TERRES/ATI	AGENCE AMENAG. TERRE FOURNITURE EAU IRRIGATION	0	0	0	600	200	200	0	200	200	0	0	0	0	0	0
	PROJET EXTENSION AMENAGEMENTS PLAINES DE SAN/ PROG DVPT RURAL & S.A	OFFICE DU MOYEN BANI	4 378	0	-1	0	0	0	0	0	0	0	0	0	0	0	0
TOTAL MINISTERE			143 744	127 320	5 391	283 935	129 322	129 322	0	55 551	55 551	0	0	73 771	33 472	40 299	



PTI 2022 - 2024

BUDGET SPECIAL D'INVESTISSEMENT 2022
PRESENTATION DETAILLEE DES PROJETS SELON LE MINISTERE
(Les montants sont en millions de CFA)

MINISTERE		COMMISSARIAT A LA SECURITE ALIMENTAIRE															
			Exécution du budget 2021			Autorisation de prog/AP-AE	DEPENSES 2022			FINANCEMENT INTERIEUR 2022				FINANCEMENT EXTERIEUR 2022			
RNP	INTITULE DU PROJET	ORGANISME DEXECUTION	Prévision budget.	Estimat. d'exécut.	Ecarts (en %)	2022 - 2024	Total	Formation Capital	Autres depenses	Total	Budget Nat.	Auto Financ.	Divers Autres	Total	Prêts	Subvent.	Sources
3139	LUTTE CONTRE INSECURITE ALIMENTAIRE ET MALNUTRITION	COMMISSARIAT A LA SECURITE ALIMENTAIRE	1 498	1 498	0	889	829	829	0	0	0	0	0	829	0	829	Belgique
3187	PROGRAMME DE SOUTIEN AU DISPOSITIF NATIONAL DE SECURITE ALIMENTAIRE (PRESA) PHASE I	COMMISSARIAT A LA SECURITE ALIMENTAIRE	876	876	0	388	388	388	0	100	100	0	0	288	0	288	Suisse
3251	PROJET BRIGADE VERTE POUR L'EMPLOI ET L'ENVIRONNEMENT A» AU MALI	COMMISSARIAT A LA SECURITE ALIMENTAIRE	3 749	3 749	0	1 958	1 958	1 958	0	100	100	0	0	1 858	1 858	0	Italie
TOTAL MINISTERE			6 123	6 123	0	3 235	3 175	3 175	0	200	200	0	0	2 975	1 858	1 117	
ENSEMBLE MINISTERES			568 397	481 865	5 363	1 287 040	484 104	482 265	1 839	294 104	294 104	0	0	190 000	100 000	90 000	