

DIRECTION NATIONALE DE LA  
PLANIFICATION DU DEVELOPPEMENT



## BUDGET SPECIAL D'INVESTISSEMENT (BSI) 2020



## TABLE DES MATIERES

|  |    |
|--|----|
| <b>INTRODUCTION</b> .....  | 4  |
| <b>I. PRESENTATION GENERALE</b> .....  | 4  |
| <b>1. Ventilation du BSI par source de financement</b> .....   | 4  |
| <b>2. Ventilation du BSI 2020 par nature de financement</b> .....  | 5  |
| <b>II. PRESENTATION SECTORIELLE</b> .....  | 6  |
| <b>1. Ventilation du BSI 2020 par sources, natures de financement et secteurs de planification</b> .....   | 6  |
| <b>2. Ventilation du BSI par secteurs de planification</b> .....   | 6  |
| <b>3. Ventilation du BSI 2020 par sous-secteurs</b> .....  | 7  |
| <b>3.1. Secteur et sous-secteurs des Infrastructures</b> .....   | 7  |
| <b>3.2. Secteur et sous-secteurs Economie Rurale</b> .....   | 9  |
| <b>3.3. Secteur et sous-secteurs Secondaire</b> .....  | 11 |
| <b>3.4. Secteur et sous-secteurs Ressources humaines</b> .....   | 13 |
| <b>CONCLUSION</b> .....  | 15 |
| <b>A N N E X E S</b> .....   | 16 |
| Annexe 1 : Structure sectorielle et sous-sectorielle des dépenses et leur financement selon la nature..... | 17 |
| Annexe 2 : .....   | 20 |
| Etat récapitulatif des dépenses et leur financement selon le secteur et le sous-secteur .....              | 20 |
| Annexe 3 : .....   | 23 |
| Situation du financement national selon le secteur et le sous-secteur .....                                | 23 |
| Annexe 4 : .....   | 26 |
| Situation du financement extérieur selon la source par secteur et nature .....                             | 26 |
| Annexe 5 : .....   | 29 |
| Etat détaillé des projets par secteur et par source de financement .....                                   | 29 |
| Annexe 6 : .....   | 95 |
| Etat détaillé des projets par Ministère et par source de financement .....                                 | 95 |

## LISTE DES GRAPHIQUES

|   |    |
|---|----|
| Graphique 1 : Evolution du BSI de 2019 à 2020 (en milliards de FCFA) .....  | 4  |
| Graphique 2 : Ventilation du BSI 2020 par source de financement (en milliards de FCFA).....   | 4  |
| Graphique 3 : Ventilation du BSI 2020 par nature de financement (en milliards de FCFA) .....  | 5  |
| Graphique 4 : Ventilation du BSI par sources et natures de financements (millions de FCFA) .....                                      | 6  |
| Graphique 5 : Répartition du BSI 2020 par secteurs de planification .....   | 7  |
| Graphique 6 : Répartition des financements intérieur et extérieur par secteurs de planification .....                                 | 7  |
| Graphique 7 : Ventilation du financement (intérieur et extérieur) du Secteur Infrastructures en sous-secteurs (millions de FCFA)..... | 9  |
| Graphique 8 : Ventilation du financement (intérieur et extérieur) par sous-secteur de planification (millions de FCFA) .....          | 11 |
| Graphique 9 : Ventilation du financement (intérieur et extérieur) par sous-secteur de planification (millions de FCFA) .....          | 12 |
| Graphique 10 : Ventilation du financement (intérieur et extérieur) par sous-secteur de planification (millions de FCFA) .....         | 14 |

## LISTE DES TABLEAUX

|  |    |
|--|----|
| Tableau 1 : Ventilation du BSI 2020 par source et nature de financement (millions de FCFA) ..... | 5  |
| Tableau 2 : Financement par sous-secteur du Secteur Infrastructures (millions de FCFA).....      | 9  |
| Tableau 3 : Financement par sous-secteur du Secteur Economie Rurale (millions de FCFA).....      | 11 |
| Tableau 4 : Financement par sous-secteur du Secteur Secondaire (millions de FCFA) .....          | 12 |
| Tableau 5 : Financement par sous-secteur du Secteur Ressources humaines (millions de FCFA) .     | 14 |

## INTRODUCTION

Le Budget Spécial d'Investissement (BSI) 2020 constitue la première tranche annuelle du Programme Triennal d'Investissement (PTI) 2020-2022 et observe par conséquent les mêmes procédures d'élaboration que celui-ci. Il regroupe tous les projets en exécution en 2019 et se poursuivant en 2020 ainsi que les nouveaux projets devant démarrer au cours de l'année 2020.

### I. PRESENTATION GENERALE

#### 1. Ventilation du BSI par source de financement

Le BSI 2020 s'équilibre en ressources et en emplois à la somme de **643,104 milliards** de FCFA contre **521,417 milliards** de FCFA en 2019, soit une augmentation de **121,688 milliards** de FCFA correspondant ainsi à **23,34%**.

Les ressources financières prévues pour couvrir les dépenses du BSI 2020 proviennent respectivement du financement intérieur pour **293,104 milliards** de FCFA, soit **45,58%** et du financement extérieur pour **350 milliards** de FCFA, soit **54,42%**.

*Graphique 1 : Evolution du BSI de 2019 à 2020 (en milliards de FCFA)*

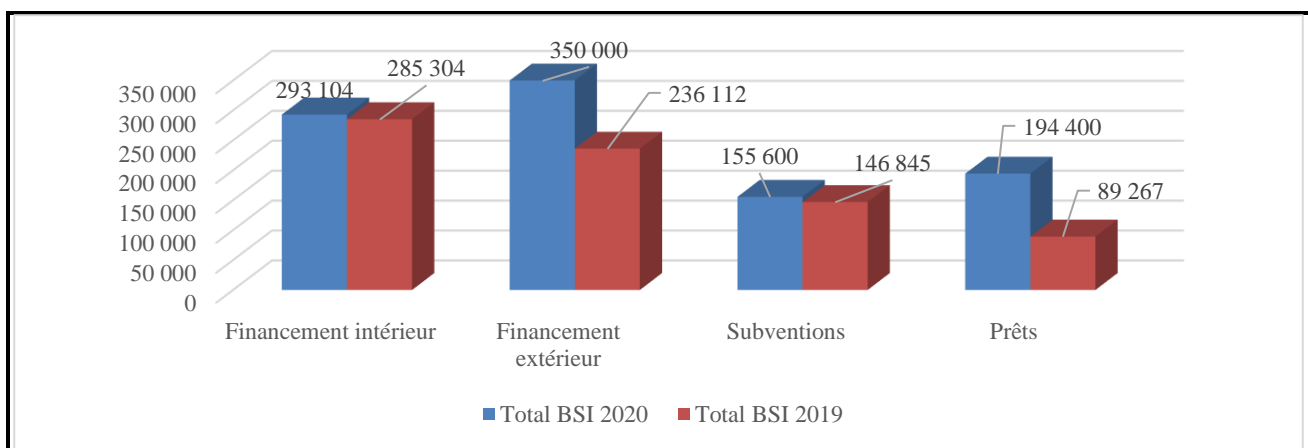

Ce graphique montre que le financement extérieur a augmenté de façon significative à hauteur de **48,23%** contrairement aux ressources intérieures qui ont enregistré une très légère augmentation de **2,73%**.

*Graphique 2 : Ventilation du BSI 2020 par source de financement (en milliards de FCFA)*

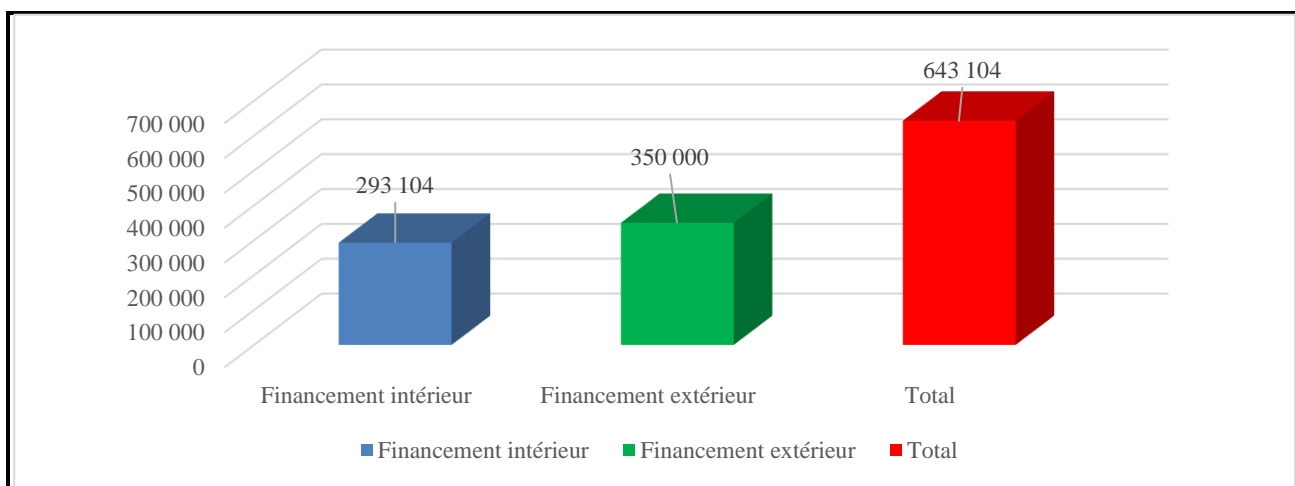

La part du financement intérieur a augmenté par rapport à 2019 passant de **285,304 milliards** de FCFA à **293,104 milliards** de FCFA, soit un taux de progression de **2,73%**. Aussi, celle du

financement extérieur est passée de **236,112 milliards** de FCFA à **350 milliards** de FCFA, soit **48,23%** de progression.

## 2. Ventilation du BSI 2020 par nature de financement

Le financement intérieur est entièrement assuré par le Budget National. Quant au financement extérieur, il se décompose en **Prêts** pour un montant de **194,400 milliards** de FCFA, soit **55,54%** et en **Subventions** pour un montant de **155,600 milliards** de FCFA, soit **44,46%**.

La part des prêts dépasse celle des subventions de **38,800 milliards** de FCFA. Cette situation se traduit par l'importance des prêts dans le financement de trois (03) secteurs de planification, à savoir : **Economie rurale (35,47%)**, **Secondaire (31,19%)** et **Infrastructures (20,91%)**.

**Graphique 3 : Ventilation du BSI 2020 par nature de financement (en milliards de FCFA)**

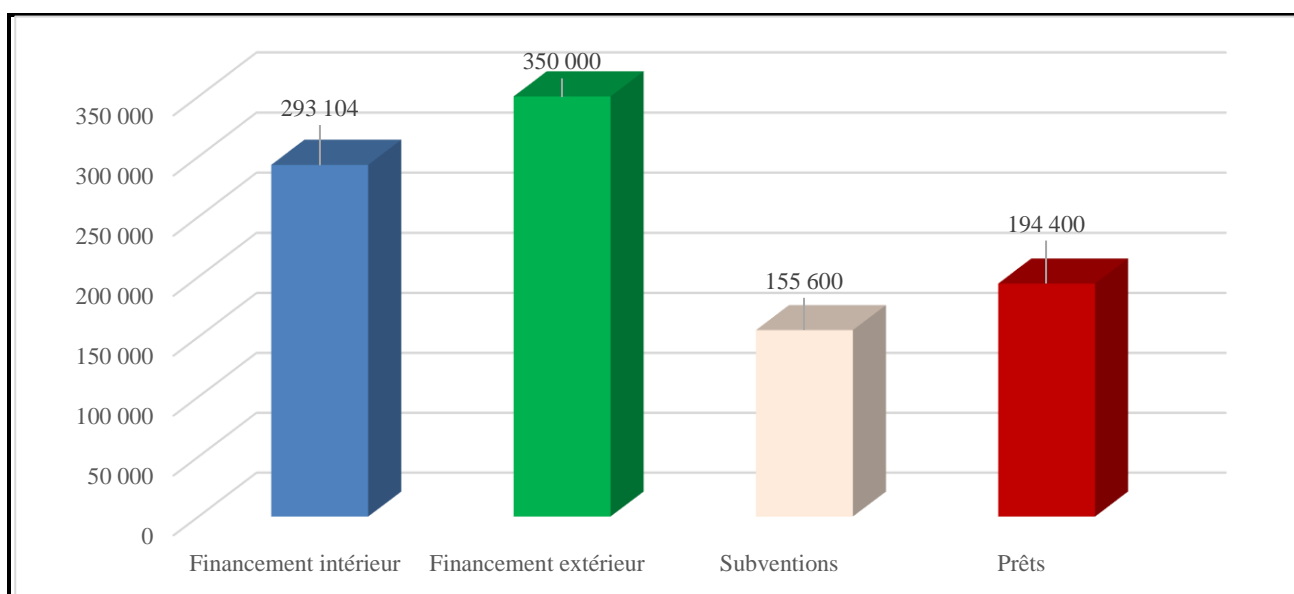

Le graphique 3 montre que les prêts représentent une part importante dans le financement extérieur.

**Tableau 1 : Ventilation du BSI 2020 par source et nature de financement (millions de FCFA)**

| Sources de Financement              | Montant (Millions FCFA) | % Source   | % Total      |
|-------------------------------------|-------------------------|------------|--------------|
| <b>Financement Intérieur (F.I.)</b> | <b>293 104</b>          | <b>100</b> | <b>45,58</b> |
| - Budget de l'Etat dont:            | 293 104                 | 100        |              |
| - Equipement- Investissement :      | 293 104                 | 100        |              |
| - Autofinancement                   | 0                       | 0          |              |
| - Divers Autres                     | 0                       | 0          |              |
| <b>Financement Extérieur (F.E.)</b> | <b>350 000</b>          | <b>100</b> | <b>54,42</b> |
| - Subventions                       | 155 600                 | 44,46      |              |
| - Prêts                             | 194 400                 | 55,54      |              |
| <b>TOTAL GENERAL (FI+FE)</b>        | <b>643 104</b>          | <b>100</b> | <b>100</b>   |

A la lumière de ce tableau, il ressort que le BSI 2020 s'élève à **643,104 milliards** de F CFA. Son financement est assuré à hauteur de **54,42%** par les Partenaires Techniques et Financiers (PTF) et **45,58%** par le Gouvernement de la République du Mali.

## II. PRESENTATION SECTORIELLE

### 1. Ventilation du BSI 2020 par sources, natures de financement et secteurs de planification

Le BSI 2020 est dominé globalement par le secteur **Infrastructures** avec **34,43%** du montant total contre **34,22%** au titre du BSI 2019. Il est suivi du secteur **Economie rurale** avec **31,95%** contre **28,48%** en 2019. Ensuite viennent les secteurs **Secondaire** avec **20,36%** contre **21,40%** en 2019 et **Ressources humaines** avec **13,26%** contre **15,89%** en 2019.

Par rapport au financement extérieur, le secteur **Economie Rurale** vient en première position des secteurs de planification avec **35,47%** contre **30,03%** en 2019. Il est suivi respectivement des secteurs **Secondaire** avec **31,19%** contre **39,41%** en 2019 ; **Infrastructures** avec **20,91%** contre **16,41%** en 2019 et **Ressources humaines** avec **12,43%** contre **14,15%** en 2019 (cf graphique 4).

Concernant le financement intérieur, le secteur **Infrastructures** domine largement les autres secteurs de planification avec **50,58%**. Il est suivi respectivement des secteurs **Economie rurale** avec **27,74%** ; **Ressources humaines** avec **14,26%** et **Secondaire** avec **7,42%** (cf graphique 4).

*Graphique 4 : Ventilation du BSI par sources et natures de financements (millions de FCFA)*

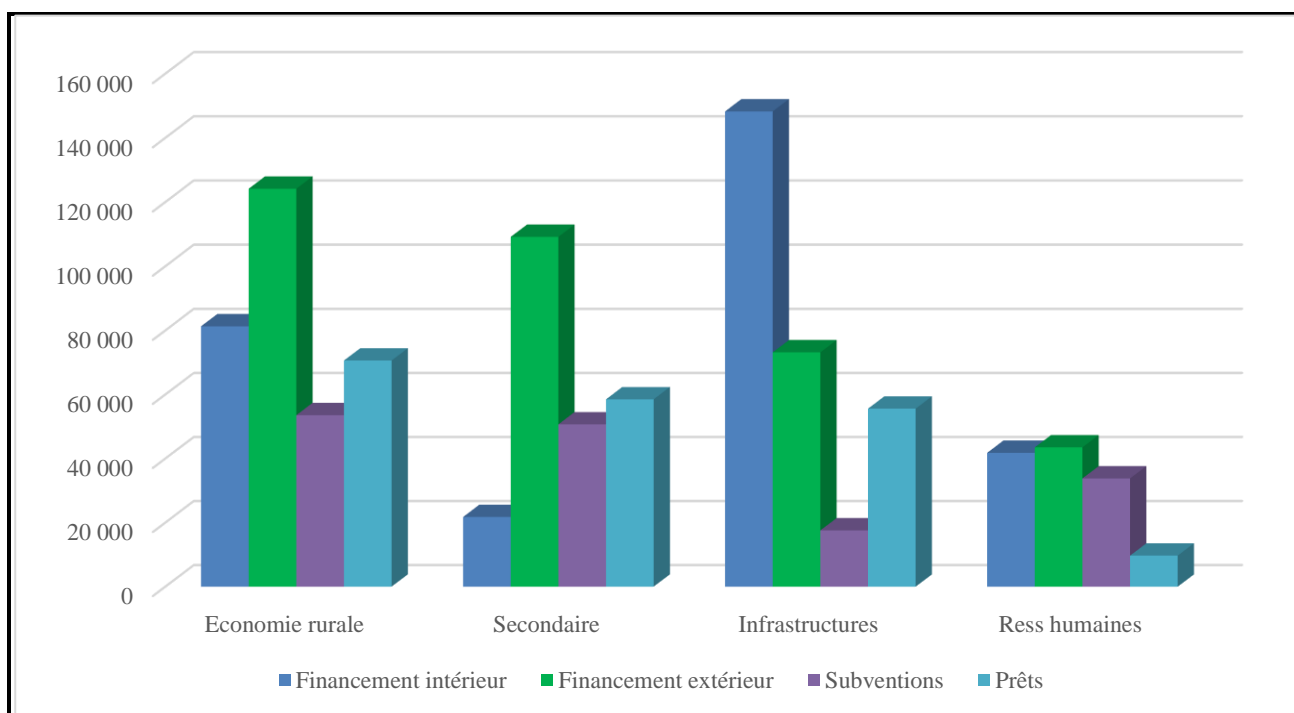

### 2. Ventilation du BSI par secteurs de planification

La répartition du BSI 2020 entre les différents secteurs est largement dominée par celui des **Infrastructures**, soit **34,43%** contre **34,22%** en 2019. Il est suivi des secteurs **Economie rurale**, **Secondaire** et **Ressources Humaines** avec respectivement **31,95%** ; **20,36%** et **13,26%** (cf graphique 5).

**Graphique 5 : Répartition du BSI 2020 par secteurs de planification**

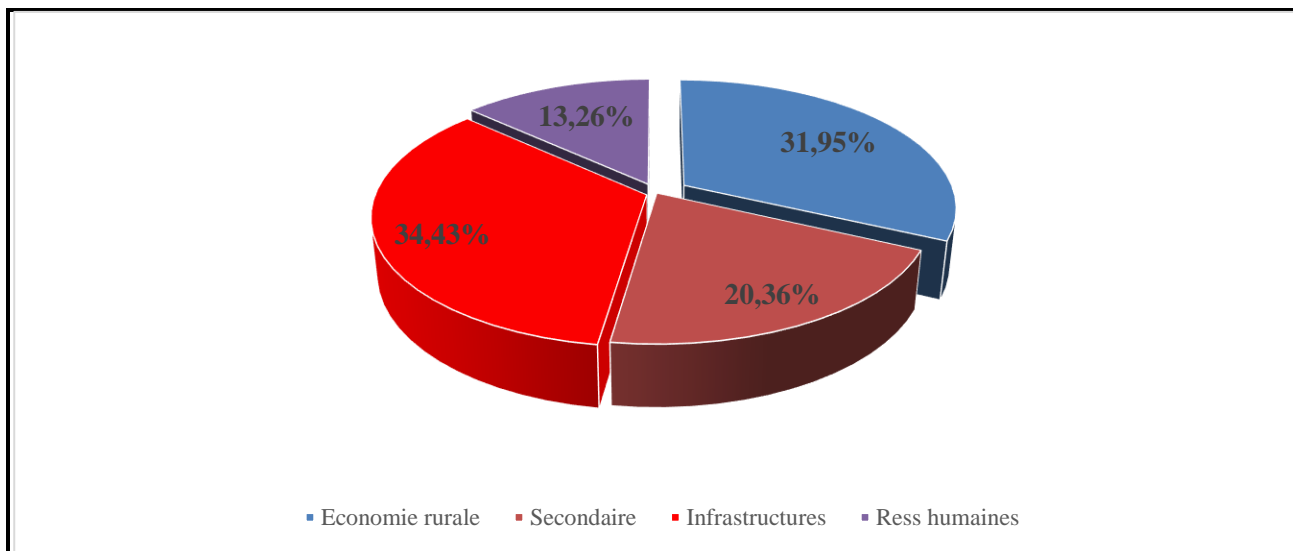

**Graphique 6 : Répartition des financements intérieur et extérieur par secteurs de planification**

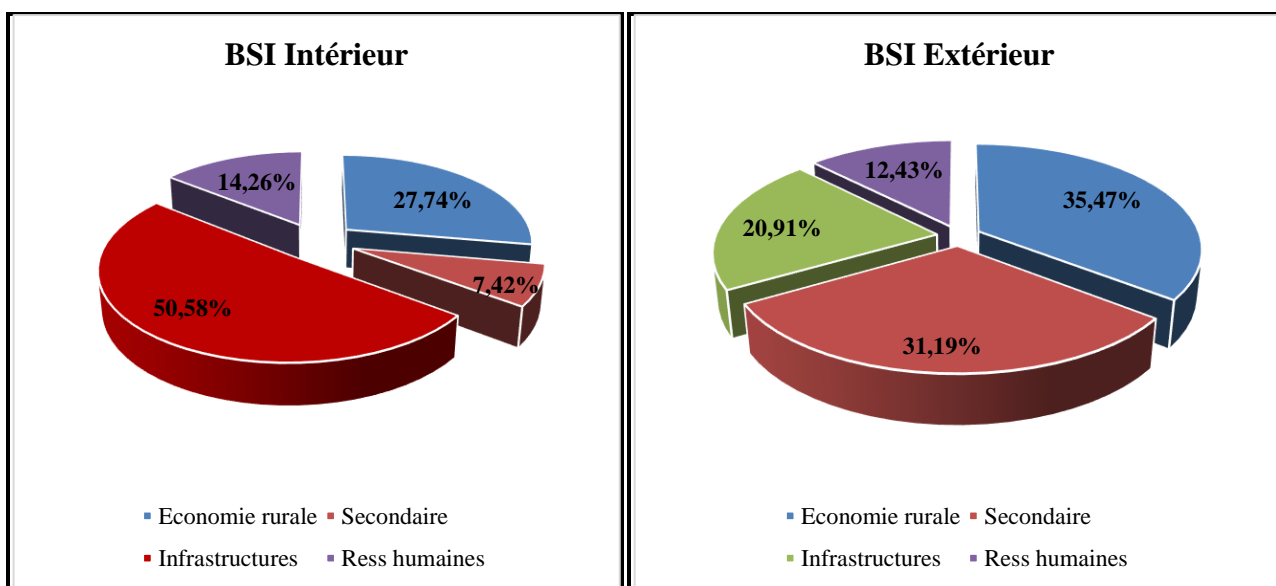

Les deux (2) figures ci-dessus montrent que le financement par secteur évolue selon la source. Ainsi, les secteurs **Economie rurale** et **Secondaire** représentent **66,66%** du financement extérieur dont (**35,47%** pour l'**Economie rurale** et **31,19%** pour le **Secondaire**). Quant au financement intérieur, les secteurs **Infrastructures** et **Economie rurale** représentent **78,32%**, avec respectivement **50,58%** et **27,74%**.

### 3. Ventilation du BSI 2020 par sous-secteurs

#### 3.1. Secteur et sous-secteurs des Infrastructures

Le secteur **Infrastructures** occupe la première place avec un financement de **221,420 milliards** de FCFA, dont **148,245 milliards** de FCFA au titre du financement intérieur. Ce montant représente **34,43%** du montant total du BSI intérieur 2020.

Le sous-secteur **Moyens routiers** avec **66,70%** du secteur regroupe d'importants projets relatifs au désenclavement extérieur et intérieur du pays, à savoir :

- la construction du 4<sup>ème</sup> Pont de Bamako ;

- la Réhabilitation de la route Sévaré-Gao (Phase I) ;
- la construction d'un échangeur, d'un viaduc et aménagement de 10 km de voiries dans la ville de Sikasso ;
- la construction et le bitumage de la route Kayes-Aourou-Frontière Mauritanie ;
- la construction/réhabilitation de la Route Transsaharienne (RTS)-Phase I ;
- la construction de la route Gombou-Nara-Frontière Mauritanie ;
- les travaux de réhabilitation de la route Bamako-Kati-Kolokani-Didiéni-Diéma-Sandare-Kayes-Diboli ;
- les travaux de construction du 2<sup>ème</sup> pont de Kayes ;
- les travaux d'entretien des pistes de la CMDT ;
- les travaux d'aménagement de la traversée de la ville de Sikasso ;
- les travaux de construction de la voie ceinture Ouest Koulikoro (13,8 km) ;
- les travaux de construction de la bretelle Katélé-Kadiolo-Zégoua et aménagement de 10 km voirie localité de Kadiolo ;
- les travaux de construction/bitumage de la route Zantiebougou-Kolondieba-Frontière RCI ;
- les travaux de construction/bitumage de la route Kayes-Kéniéba (250 km) ;
- les travaux d'aménagement en 2X2 voies de la voie reliant le 3<sup>ème</sup> pont de Bamako à la RN6 (3,26 km) y compris la construction d'un échangeur au croisement avec la RN6 et réhabilitation de la section de la Tour de l'Afrique ;
- les travaux de construction/bitumage de la route Banconi-Dialakorodji-Safo-Dabani-Nonsombougou ;
- les travaux de construction de la section Yanfolila-Kalana-Frontière Guinée (52 km).

Pour le sous-secteur **Bâtiments et Equipements** qui occupe la seconde place avec **28,92%** du secteur et entièrement financé par les ressources intérieures, les principaux projets/programmes sont entre autres :

- les Programmes de construction de 50 000 logements sociaux et d'acquisition/construction résidences/logements diplomates ;
- les travaux de construction et d'équipement des infrastructures de l'Administration, notamment les sièges de certains services centraux (DNDC, DGCC, ANTIM, Hôtel des Finances, la Direction Générale des Douanes, siège INSTAT, DGSE, Hôtel des Sports, la DFM/DRH du Ministère de l'Agriculture, l'ABFN, l'ONEF, la DNACPN, l'Institut du Sahel, le Bureau des Domaines de Kati) ;
- les travaux de construction de la grande prison de Bamako, de la nouvelle ENSUP et d'extension de l'Hôpital du Mali ;
- le Programme d'Urgence pour la Relance du Développement des régions du Nord (PURD), les travaux de réhabilitation/équipement des anciennes régions et opérationnalisation des nouvelles régions.

Le sous-secteur **Urbanisme et Habitat** avec **2,66%** du secteur, entièrement financé sur les ressources intérieures, est dominé par les travaux de construction de la décharge compactée de Noumoubougou, la mise en œuvre de la réforme foncière sécurisée, les projets d'assainissement et la prise en charge des infrastructures de l'ANGESEM.

Les autres sous-secteurs occupent au total **1,72%** du secteur.



**Tableau 2 : Financement par sous-secteur du Secteur Infrastructures (millions de FCFA)**

| SOUS-SECTEURS           | FIN TOTAL      |             | FIN INTERIEUR  | FIN EXTERIEUR |               |               |
|-------------------------|----------------|-------------|----------------|---------------|---------------|---------------|
|                         | TOTAL          | %           | BN             | TOTAL         | PRETS         | SUBVENTIONS   |
| Moyens Routiers         | 147 690        | 66,70%      | 74 515         | 73 175        | 55 595        | 17 580        |
| Moyens Ferroviaires     | 0              | 0,00%       | 0              | 0             | 0             | 0             |
| Moyens Fluviaux         | 450            | 0,20%       | 450            | 0             | 0             | 0             |
| Aéronautique/Météo      | 1 650          | 0,75%       | 1 650          | 0             | 0             | 0             |
| Poste/Télécom           | 800            | 0,36%       | 800            | 0             | 0             | 0             |
| Topo et Cartographie    | 200            | 0,09%       | 200            | 0             | 0             | 0             |
| Bâtiments et Equipement | 64 030         | 28,92%      | 64 030         | 0             | 0             | 0             |
| Urbanisme et Habitat    | 5 900          | 2,66%       | 5 900          | 0             | 0             | 0             |
| Transport/Stockage      | 700            | 0,32%       | 700            | 0             | 0             | 0             |
| <b>TOTAL</b>            | <b>221 420</b> | <b>100%</b> | <b>148 245</b> | <b>73 175</b> | <b>55 595</b> | <b>17 580</b> |

La part du financement extérieur qui représente **33,05%** est entièrement consacrée au sous-secteur Moyens routiers.

**Graphique 7 : Ventilation du financement (intérieur et extérieur) du Secteur Infrastructures en sous-secteurs (millions de FCFA)**

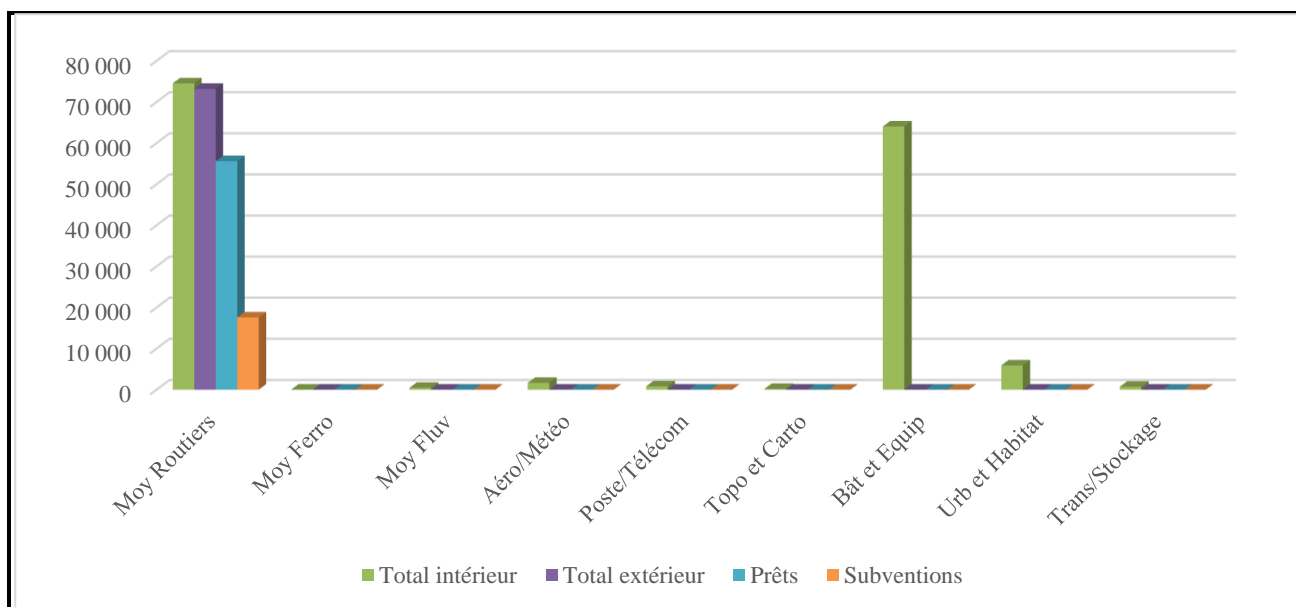

Cette ventilation montre que le volume du financement intérieur est très important dans le secteur des Infrastructures, soit **66,95%** du BSI intérieur 2020. Il est orienté essentiellement sur les sous-secteurs **Moyens routiers** et **Bâtiments/équipement** qui représentent respectivement **50,26%** et **43,19%** du volume du financement total intérieur du secteur.

La part du financement extérieur est entièrement orientée vers le sous-secteur **Moyens routiers** et répartie comme suit : les prêts **75,98%** contre **24,02%** pour les subventions.

### 3.2. Secteur et sous-secteurs Economie Rurale

Dans la répartition sectorielle du BSI 2020, le **Secteur Economie rurale** occupe la seconde place avec un financement de **205,462 milliards** de FCFA, dont **81,302 milliards** de FCFA au titre du financement intérieur, soit **39,57%** du financement.

Le sous-secteur **Agriculture** avec **80,40%** du secteur regroupe d'importants projets dans le domaine des aménagements hydro agricoles avec un financement intérieur considérable de l'ordre de **75,792 milliards** de FCFA, soit **93,22%** des ressources internes. La part des ressources extérieures dans le financement du sous-secteur de l'**Agriculture** est également très importante avec **89,398 milliards** de FCFA, soit **72,00%** des ressources extérieures.

Il s'agit, entre autres de :

- la mise en œuvre des contrats plans Etat-Offices de développement rural (Office du Niger, Office Riz Mopti, Office de Développement Rural de Sélingué (ODRS), Office du Périmètre Irrigué de Baguinéda (OPIB), Office Riz Ségou, Office du Moyen Bani (OMB), la mise en œuvre des projets et programmes de développement rural (le Programme de Développement de l'Irrigation au Mali (PDI-BS), le Projet de Développement Rural Intégré du District de Kita et de ses environs, phase 2 (PDRIK II), le Projet d'Amélioration de la Productivité agricole des petits Exploitants pour l'Afrique subsaharienne (SAPEP), le Projet d'Appui au Développement Rural de Soke 1 (PADER-S1), le Projet d'Appui Régional à l'Initiative pour l'Irrigation au Sahel pour le Mali (PARIIS), l'Irrigation de Proximité dans le Delta Intérieur/IPRODI, IPRO dans les zones de Ménaka et Gao, le Projet d'Appui à la Compétitivité Agro-industrielle au Mali (PACAM), le Projet de Renforcement de la Résilience au Sahel (P2RS), le Programme de Renforcement de la Résilience à la Sécurité Alimentaire (PRIA), le Projet de Renforcement de la Sécurité Alimentaire et Nutritionnelle dans la Région de Koulikoro (PRESAN-KL), les Projets de Renforcement de la Sécurité Alimentaire par le Développement des Cultures Irriguées (PRESA/DCI), de développement de la Filière Anacarde au Mali (PAFAM) et de Développement de l'Agriculture dans les zones Arides du Mali (PDAZAM) ;
- le Projet de Financement Inclusif des Filières Agricoles (INCLUSIF), le Projet N'Debougou (Phase IV), le Projet d'Appui au Développement de l'Office du Niger (PADON) Phase II, le Projet d'extension des aménagements de la plaine de San ouest de 510 ha/Développement rural et Sécurité alimentaire (MLI 021), le Projet de Développement Intégré et de Résilience climatique dans les Plaines du delta 2 (PDIR-PD2), le Projet productivité de l'Eau à l'Office du Niger (PRODEAU), les Travaux d'aménagement de 250 ha de la plaine de Togobéré et les Programmes de Développement Durable (Région de Kidal et de Gao) ;
- la mise en œuvre des programmes d'infrastructures économiques dans le District de Bamako et dans les régions de Kayes, Koulikoro, Sikasso et Ségou.

Par rapport au sous-secteur **Elevage** qui occupe la seconde place avec **12,87%**, il est largement dominé par les ressources extérieures, **soit 90,43%** du financement total du sous-secteur contre **9,57%** pour les ressources intérieures.

Les principaux Projets/Programmes portent, entre autres, sur :

- le Développement Intégré des Ressources Animales et Aquacoles au Mali (PDIRAAM), l'Appui au Développement de l'Elevage au Mali (PADEL-M), au Pastoralisme au Sahel (PRAPS-Mali) et le Développement Durable des Exploitations Pastorales au Sahel Mali (PDDEPS - Mali);
- l'appui au Centre National d'Insémination Artificielle et Appui au Renforcement de l'Elevage et de l'économie Pastorale dans la région de Koulikoro (AREPK).

Le sous-secteur **Forêts** avec **5,95%** du secteur est dominé essentiellement par la mise en œuvre des actions de gestion des ressources naturelles à travers les Projets/Programmes (parc de Tienfala, le Programme de Développement Durable dans le Delta Intérieur du Niger/ PDD-DIN II, le Programme de Gestion et de Décentralisation des Forêts (GEDEFOR 3)/Promotion des chaînes de valeurs agricoles) ; de changements climatiques, des travaux d'aménagement, de conservation des massifs parcs nationaux (Projet de renforcement de la résilience climatique au Mali (Hydromet) ainsi qu'à la reconstruction des écosystèmes forestiers.

Quant au sous-secteur **Pêche** avec **0,78%** du secteur, il se caractérise par la mise en œuvre du Projet d'Appui au Développement de la filière Halieutique (PAfHA), du Programme Quinquennal d'Aménagement Aquacole (PQAA), de l'appui à l'Agence de Gestion du Marché Central à Poissons de Bamako et le projet d'appui à l'Office de Développement de la Pêche et de l'Aquaculture dans le Delta Intérieur Niger (ODPADIN).

**Tableau 3 : Financement par sous-secteur du Secteur Economie Rurale (millions de FCFA)**

| SOUS-SECTEUR | FINANCEMENT    |                | FIN. INTERIEUR | FIN. EXTERIEUR |               |               |
|--------------|----------------|----------------|----------------|----------------|---------------|---------------|
|              | TOTAL          | %              | BN             | TOTAL          | PRETS         | SUBVENTIONS   |
| Agriculture  | 165 190        | 80,40%         | 75 792         | 89 398         | 51 911        | 37 487        |
| Elevage      | 26 442         | 12,87%         | 2 530          | 23 912         | 18 708        | 5 204         |
| Pêche        | 1 597          | 0,78%          | 550            | 1 047          | 0             | 1 047         |
| Forêts       | 12 233         | 5,95%          | 2 430          | 9 803          | 0             | 9 803         |
| <b>TOTAL</b> | <b>205 462</b> | <b>100,00%</b> | <b>81 302</b>  | <b>124 160</b> | <b>70 619</b> | <b>53 541</b> |

La part du financement extérieur qui représente **60,43%** du financement total du secteur est largement dominée par les Prêts, soit **56,88%** du montant total du financement extérieur contre **43,12%** pour les subventions.

**Graphique 8 : Ventilation du financement (intérieur et extérieur) par sous-secteur de planification (millions de FCFA)**

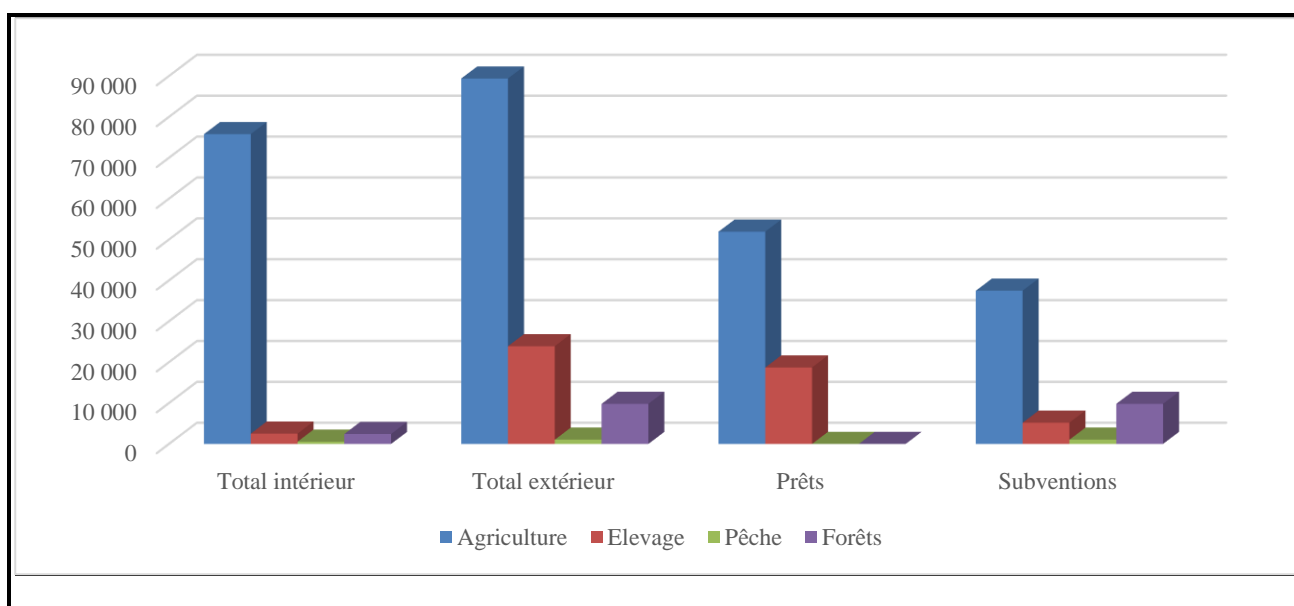

Le graphique 8 montre que la part du financement extérieur dans ce secteur est importante au niveau des deux (02) sous-secteurs Agriculture et Elevage et dépasse celle de l'intérieur au niveau de tous les sous-secteurs.

### 3.3. Secteur et sous-secteurs Secondaire

Dans la répartition sectorielle du BSI 2020, le Secteur **Secondaire** vient en troisième position avec un financement de **130,920 milliards** de FCFA dont **109,160 milliards** de FCFA au titre du financement extérieur, soit **83,38%** du montant total du financement du secteur.

Le sous-secteur **Eaux** qui vient en tête avec **52,37%** du secteur est largement financé par les ressources extérieures, soit **91,57%** du financement total du sous-secteur. On note, entre autres, les projets et programmes suivants :

- les Programmes d’Alimentation en Eau Potable (AEP) et de mobilisation des ressources en eau en milieu rural et dans la ville de Bamako et des projets d’assainissement ;
- le Programme Intégré de Développement et d’Adaptation aux Changements Climatiques dans le Bassin du Niger (PIDACC/BN) ;
- les travaux de protection des berges du fleuve Niger (le Projet de Réhabilitation Economique et Environnementale du Fleuve Niger/ PREFEN et Diafarabé).

Le sous-secteur **Energie** avec **42,52%** du secteur est financé par les ressources extérieures à hauteur de **51,205 milliards** de FCFA, soit **80,08%**. Il est réparti entre les prêts pour **56,17%** contre **43,83%** pour les subventions. Les principales actions financées sont, entre autres :

- la mise en œuvre du projet d’aménagement de Taoussa ;
- la mise en œuvre du Programme d'Urgences Sociales d’Accès à l’Energie/Construction Centrales Solaires ;
- l’appui au secteur de l’énergie et les travaux de construction du centre national de conduite de dédoublement des capacités énergétiques de Sotuba, la mise en œuvre des projets d’électrification rurale et villageoise.

Les autres sous-secteurs, à savoir (**Mines/Géologie, Industries/Artisanat et Tourisme**) occupent au total **5,11%** du secteur. Les investissements au niveau de ces sous-secteurs portent sur la mise en œuvre du Projet de gouvernance du secteur des mines, la promotion de nouvelles zones minières et pétrolières, la cartographie géologique, la promotion des investissements et du commerce intérieur et extérieur et le renforcement des capacités des acteurs du commerce.

**Tableau 4 : Financement par sous-secteurs du Secteur Secondaire (millions de FCFA)**

| SOUS-SECTEURS         | FIN. TOTAL     |                | FIN. INTERIEUR | FIN. EXTERIEUR |               |               |
|-----------------------|----------------|----------------|----------------|----------------|---------------|---------------|
|                       | TOTAL          | %              | BN             | TOTAL          | PRETS         | SUBVENTIONS   |
| Mines / Géologie      | 3 300          | 2,52%          | 2 300          | 1 000          | 0             | 1 000         |
| Eaux                  | 68 568         | 52,37%         | 5 780          | 62 788         | 33 447        | 29 341        |
| Energie               | 55 662         | 42,52%         | 11 090         | 44 572         | 25 036        | 19 536        |
| Industrie / Artisanat | 3 390          | 2,59%          | 2 590          | 800            | 0             | 800           |
| Tourisme              | 0              | 0%             | 0              | 0              | 0             | 0             |
| <b>TOTAL GENERAL</b>  | <b>130 920</b> | <b>100,00%</b> | <b>21 760</b>  | <b>109 160</b> | <b>58 483</b> | <b>50 677</b> |

Le financement du secteur est largement dominé par les ressources extérieures qui représentent **83,38%**. Elles sont réparties entre les prêts pour **53,58%** contre **46,42%** pour les subventions.

**Graphique 9 : Ventilation du financement (intérieur et extérieur) par sous-secteur de planification (millions de FCFA)**

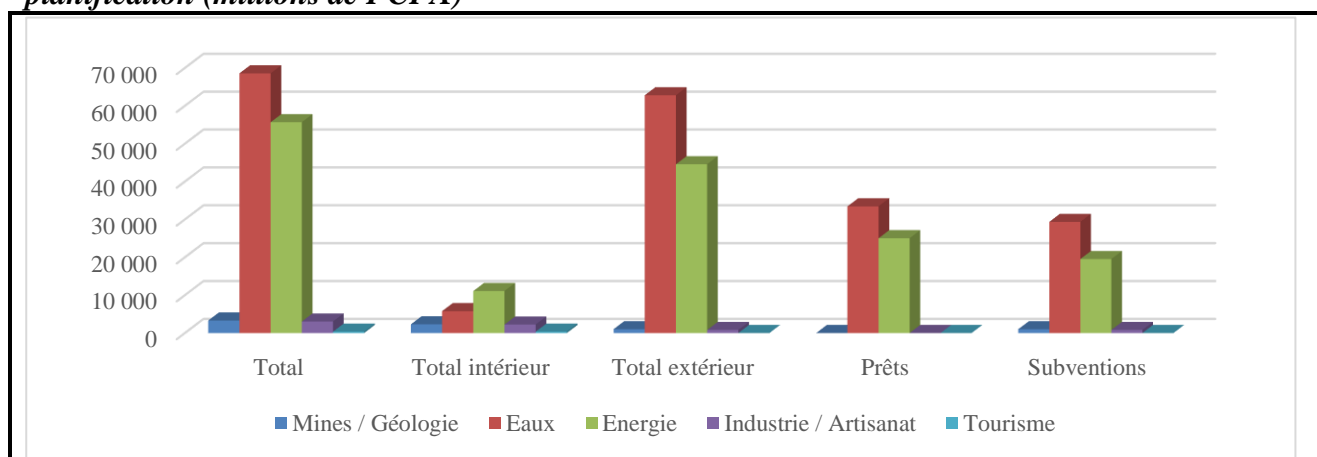

Ce graphique montre que le financement extérieur dans ce secteur est important au niveau des deux (02) sous-secteurs (Eaux et Energie) et dépasse même le financement intérieur. Les prêts sont légèrement en tête dans le financement desdits sous-secteurs.

### 3.4. Secteur et sous-secteurs Ressources humaines

Dans la répartition sectorielle du BSI 2020, le Secteur **Ressources humaines** vient en quatrième et dernière position avec un financement de **85,302 milliards** de FCFA dont **41,797 milliards** de FCFA au titre du financement intérieur, soit **49,00%** du montant total du financement du secteur.

Le sous-secteur **Administration/Plan/Finances** représente **46,80%** (**39,925 milliards** de FCFA dont **14,360 milliards** de FCFA pour les ressources intérieures) du financement total du secteur. Il regroupe d'importants projets parmi lesquels :

- les projets/programmes de renforcement de capacités des structures (CDI, DGI, appui à l'ODHD, l'interconnexion des bases de données du MEF et l'INSTAT) ;
- la mise en œuvre du Programme filets sociaux, du fonds d'études et de préparation des projets d'investissements, des contrats plans Etat-Régions, le renforcement des capacités nationales à travers les programmes de formation et la bonne Gouvernance.

Le sous-secteur **Santé et affaires sociales** avec **23,47%** du secteur est largement financé par les ressources intérieures, soit **89,82%** (**17,985 milliards** de FCFA). Il couvre les travaux de rénovation/extension des Centres Hospitaliers Universitaires et des Hôpitaux régionaux à travers les actions de renforcement et l'amélioration du plateau technique des structures sanitaires, de promotion et d'autonomisation des femmes.

Quant au sous-secteur **Emploi/travail** avec **17,36%** du secteur, son financement est dominé par les ressources extérieures, soit **96,58%** dont **53,58%** de prêts et **46,42%** de subvention. Lesdites ressources financent les projets de formation, d'apprentissage et d'insertion des jeunes, notamment le développement des compétences et emploi des jeunes (PROCEJ) et l'Appui à la Formation Professionnelle et l'Insertion à l'Entrepreneuriat des Jeunes Ruraux (FIER).

Concernant le sous-secteur **Education et Formation** avec **9,21%** du secteur, il est largement financé par les ressources intérieures et assure la mise en œuvre des projets/programmes de construction et d'équipement d'infrastructures scolaires (Lycées, IFM) et universitaires (Universités, Facultés).

Les autres sous-secteurs **Culture/arts/sport** et **Information** représentent au total **3,15%** du financement du secteur et sont entièrement financés par les ressources intérieures. Les investissements au niveau de ces sous-secteurs portent sur des actions de promotion et des travaux de réhabilitation et de renforcement des infrastructures culturelles, sportives, de la jeunesse et de la communication, notamment (le renforcement des infrastructures de l'ORTM, de l'ANCD et le programme national de la promotion de la jeunesse).

**Tableau 5 : Financement par sous-secteur du Secteur Ressources humaines (millions de FCFA)**

| SOUS-SECTEUR                 | FIN. TOTAL    |                | FIN. INT.     | FIN. EXTERIEUR |              |               |
|------------------------------|---------------|----------------|---------------|----------------|--------------|---------------|
|                              | TOTAL         | %              | BN            | TOTAL          | PRETS        | SUBVENTIONS   |
| Emploi/ Travail              | 14 809        | 17,36%         | 506           | 14 303         | 7 664        | 6 639         |
| Education / Formation        | 7 854         | 9,21%          | 6 256         | 1 598          | 0            | 1 598         |
| Santé / Affaires Sociales    | 20 024        | 23,47%         | 17 985        | 2 039          | 2 039        | 0             |
| Culture / Art / Sport        | 2 120         | 2,49%          | 2 120         | 0              | 0            | 0             |
| Information                  | 570           | 0,67%          | 570           | 0              | 0            | 0             |
| Administration/Plan/Finances | 39 925        | 46,80%         | 14 360        | 25 565         | 0            | 25 565        |
| <b>TOTAL GENERAL</b>         | <b>85 302</b> | <b>100,00%</b> | <b>41 797</b> | <b>43 505</b>  | <b>9 703</b> | <b>33 802</b> |

Le tableau 5 indique que les ressources extérieures contribuent au financement de quatre (04) sous-secteurs (Emploi/Travail, Santé/Affaires Sociales, Education/Formation et Administration/Plan/Finances).

**Graphique 10 : Ventilation du financement (intérieur et extérieur) par sous-secteur de planification (millions de FCFA)**

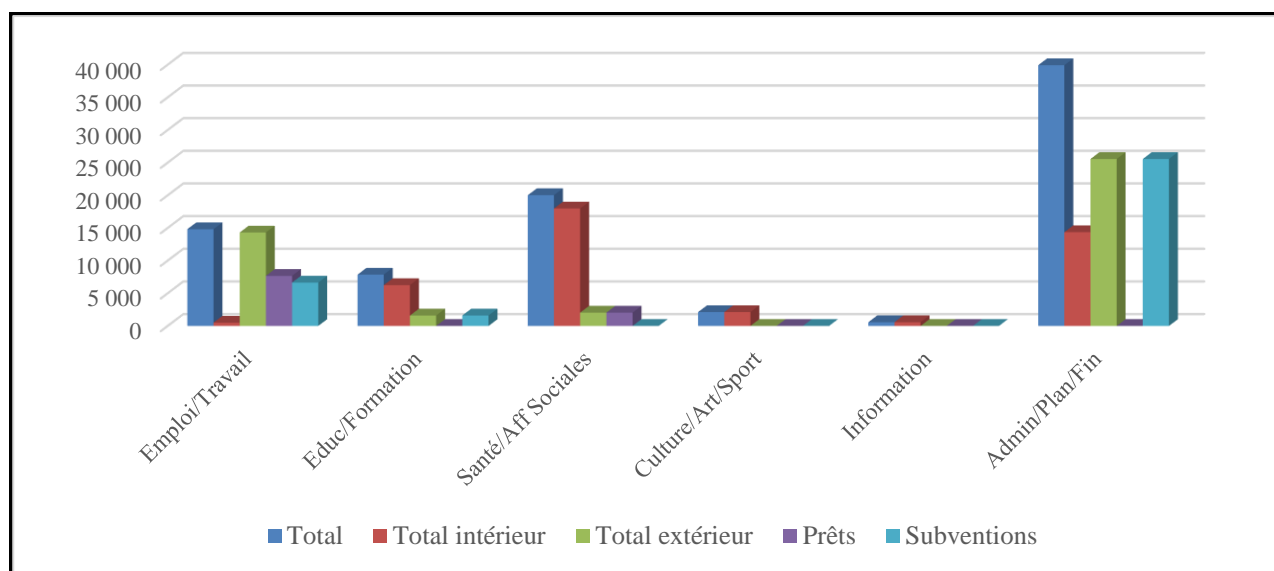

Ce graphique indique que le financement extérieur dans ce secteur est considérable au niveau de deux (02) principaux sous-secteurs (Administration/Plan/Finances et Emploi/Travail) avec une part importante des subventions.

## CONCLUSION

Au Mali, des financements importants sont consentis chaque année par l'Etat et les Partenaires Techniques et Financiers (PTF) à travers le Budget Spécial d'Investissement (BSI) pour la mise en œuvre des politiques publiques de développement par le biais des Projets/Programmes en vue de stimuler la croissance économique et d'améliorer les conditions de vie des populations.

Le BSI 2020 s'inscrit dans la mise en œuvre du nouveau document du Cadre Stratégique pour la relance Economique et le Développement Durable (CREDD) 2019-2023 ainsi que de l'Accord pour la Paix et la Réconciliation au Mali.

Cependant, malgré les efforts consentis par l'Etat et les PTF, le BSI 2020 a été élaboré avec un certain nombre de contraintes :

- le niveau limité des ressources financières de l'Etat ;
- le niveau élevé des engagements souscrits par l'Etat au moment des négociations des accords de financement ;
- le nombre élevé d'avenants, dus le plus souvent, aux insuffisances constatées dans la préparation des projets (retard dans la finalisation des travaux, coûts supplémentaires non prévus et non anticipés dans le BSI) ;
- le caractère récurrent de certains Projets/Programmes.

Pour une meilleure efficacité des dépenses d'investissement en vue de stimuler la croissance économique et d'améliorer les conditions de vie des populations, il est nécessaire d'améliorer la qualité des Projets/Programmes à l'entrée et de veiller à leur soutenabilité budgétaire.



## ANNEXES





## Annexe 1 : Structure sectorielle et sous-sectorielle des dépenses et leur financement selon la nature



**PROGRAMME TRIENNAL D'INVESTISSEMENT 2020 - 2022**

**BUDGET SPECIAL D'INVESTISSEMENT 2020**

**TABLEAU RECAPITULATIF DES DEPENSES ET LEUR FINANCEMENT SELON LE SECTEUR ET LE SOUS SECTEUR**  
*(Les montants sont en millions de CFA)*

| S E C T E U R S           | Exécution du budget 2019 |                    |              | Autorisation de prog/AP-AE<br>2020 - 2022 | DEPENSES 2020 |                   |                 | FINANCEMENT INTERIEUR 2020 |             |              |               | FINANCEMENT EXTERIEUR 2020 |        |          |
|---------------------------|--------------------------|--------------------|--------------|---|---------------|-------------------|-----------------|----------------------------|-------------|--------------|---------------|----------------------------|--------|----------|
|                           | Prévision budget.        | Estimat. d'exécut. | Ecart (en %) |   | Total         | Formation Capital | Autres dépenses | Total                      | Budget Nat. | Auto Financ. | Divers Autres | Total                      | Prêts  | Subvent. |
| Economie rurale           | 148 507                  | 146 218            | -0           | 393 781                                   | 205 462       | 200 436           | 5 026           | 81 302                     | 81 302      | 0            | 0             | 124 160                    | 70 619 | 53 541   |
| Agriculture               | 128 002                  | 126 283            | -0           | 300 798                                   | 165 190       | 160 164           | 5 026           | 75 792                     | 75 792      | 0            | 0             | 89 398                     | 51 911 | 37 487   |
| Elevage                   | 10 953                   | 10 763             | -0           | 61 880                                    | 26 442        | 26 442            | 0               | 2 530                      | 2 530       | 0            | 0             | 23 912                     | 18 708 | 5 204    |
| Pêche                     | 2 389                    | 2 056              | -0           | 1 884                                     | 1 597         | 1 597             | 0               | 550                        | 550         | 0            | 0             | 1 047                      | 0      | 1 047    |
| Forêts                    | 7 163                    | 7 116              | -0           | 29 219                                    | 12 233        | 12 233            | 0               | 2 430                      | 2 430       | 0            | 0             | 9 803                      | 0      | 9 803    |
| Secondaire                | 111 607                  | 107 082            | -0           | 353 935                                   | 130 920       | 130 820           | 100             | 21 760                     | 21 760      | 0            | 0             | 109 160                    | 58 483 | 50 677   |
| Mines et Géologie         | 1 805                    | 1 615              | -0           | 13 700                                    | 3 300         | 3 300             | 0               | 2 300                      | 2 300       | 0            | 0             | 1 000                      | 0      | 1 000    |
| Eaux                      | 74 693                   | 71 747             | -0           | 127 343                                   | 68 568        | 68 568            | 0               | 5 780                      | 5 780       | 0            | 0             | 62 788                     | 33 447 | 29 341   |
| Energie                   | 31 643                   | 30 682             | -0           | 205 222                                   | 55 662        | 55 662            | 0               | 11 090                     | 11 090      | 0            | 0             | 44 572                     | 25 036 | 19 536   |
| Industrie / Artisanat     | 3 371                    | 2 943              | -0           | 7 670                                     | 3 390         | 3 290             | 100             | 2 590                      | 2 590       | 0            | 0             | 800                        | 0      | 800      |
| Tourisme                  | 95                       | 95                 | 0            | 0   | 0             | 0                 | 0               | 0                          | 0           | 0            | 0             | 0                          | 0      | 0        |
| Infrastructures           | 178 435                  | 141 250            | -1           | 772 350                                   | 221 420       | 221 420           | 0               | 148 245                    | 148 245     | 0            | 0             | 73 175                     | 55 595 | 17 580   |
| Moyens routiers           | 110 958                  | 86 547             | -0           | 575 793                                   | 147 990       | 147 990           | 0               | 74 815                     | 74 815      | 0            | 0             | 73 175                     | 55 595 | 17 580   |
| Moyens ferroviaires       | 0                        | 0                  | 0            | 0   | 0             | 0                 | 0               | 0                          | 0           | 0            | 0             | 0                          | 0      | 0        |
| Moyens fluviaux           | 570                      | 380                | -0           | 550                                       | 150           | 150               | 0               | 150                        | 150         | 0            | 0             | 0                          | 0      | 0        |
| Aéronautique / Météo      | 1 663                    | 1 425              | -0           | 4 650                                     | 1 650         | 1 650             | 0               | 1 650                      | 1 650       | 0            | 0             | 0                          | 0      | 0        |
| Poste / Télécommunication | 285                      | 285                | 0            | 2 400                                     | 800           | 800               | 0               | 800                        | 800         | 0            | 0             | 0                          | 0      | 0        |
| Topo et Cartographie      | 190                      | 190                | 0            | 600                                       | 200           | 200               | 0               | 200                        | 200         | 0            | 0             | 0                          | 0      | 0        |
| Bâtiments et Equipement   | 58 003                   | 46 342             | -0           | 169 998                                   | 64 030        | 64 030            | 0               | 64 030                     | 64 030      | 0            | 0             | 0                          | 0      | 0        |
| Urbanisme et Habitat      | 5 911                    | 5 226              | -0           | 16 650                                    | 5 900         | 5 900             | 0               | 5 900                      | 5 900       | 0            | 0             | 0                          | 0      | 0        |
| Transport / Stockage      | 855                      | 855                | 0            | 1 709                                     | 700           | 700               | 0               | 700                        | 700         | 0            | 0             | 0                          | 0      | 0        |
| Ressources Humaines       | 82 867                   | 77 466             | -1           | 181 715                                   | 85 302        | 81 493            | 3 809           | 41 797                     | 41 797      | 0            | 0             | 43 505                     | 9 703  | 33 802   |
| Emploi / Travail          | 7 254                    | 7 116              | -0           | 15 189                                    | 14 809        | 14 809            | 0               | 506                        | 506         | 0            | 0             | 14 303                     | 7 664  | 6 639    |
| Education / Formation     | 8 954                    | 7 561              | -0           | 17 717                                    | 7 854         | 7 854             | 0               | 6 256                      | 6 256       | 0            | 0             | 1 598                      | 0      | 1 598    |



**MINISTRE DE L'ECONOMIE ET DES FINANCES**

**DIRECTION NATIONALE DE LA PLANIFICATION DU DEVELOPPEMENT(DNPD)**

**République du Mali**

**Un Peuple – Un But – Une Foi**

|                                   |                |                |           |                  |                |                |              |                |                |          |          |                |                |                |
|-----------------------------------|----------------|----------------|-----------|------------------|----------------|----------------|--------------|----------------|----------------|----------|----------|----------------|----------------|----------------|
| Santé / Affaires sociales         | 21 581         | 19 916         | -0        | 60 184           | 20 024         | 20 024         | 0            | 17 985         | 17 985         | 0        | 0        | 2 039          | 2 039          | 0              |
| Culture / Art / Sport             | 2 660          | 1 805          | -0        | 5 220            | 2 120          | 2 120          | 0            | 2 120          | 2 120          | 0        | 0        | 0              | 0              | 0              |
| Information                       | 1 473          | 1 473          | 0         | 1 710            | 570            | 570            | 0            | 570            | 570            | 0        | 0        | 0              | 0              | 0              |
| Administration / Plan et Finances | 40 945         | 39 595         | -0        | 81 695           | 39 925         | 36 116         | 3 809        | 14 360         | 14 360         | 0        | 0        | 25 565         | 0              | 25 565         |
| <b>Total</b>                      | <b>521 416</b> | <b>472 016</b> | <b>-2</b> | <b>1 701 781</b> | <b>643 104</b> | <b>634 169</b> | <b>8 935</b> | <b>293 104</b> | <b>293 104</b> | <b>0</b> | <b>0</b> | <b>350 000</b> | <b>194 400</b> | <b>155 600</b> |



Annexe 2 :

Etat récapitulatif des dépenses et leur financement selon le secteur et le sous-secteur



**PROGRAMME TRIENNAL D'INVESTISSEMENT 2020 - 2022**  
**BUDGET SPECIAL D'INVESTISSEMENT 2020**  
**STRUCTURE SECTORIELLE ET SOUS-SECTORIELLE DES DEPENSES ET DE LEUR FINANCEMENT**  
 (Les montants sont en millions de CFA)

| S E C T E U R S           | Exécution du budget 2019 |                    |              | Autorisation de prog/AP-AE 2020 - 2022 |         |        | DEPENSES 2020 |         |        | FINANCEMENT INTERIEUR 2020 |         |        | FINANCEMENT EXTERIEUR 2020 |         |        |
|---------------------------|--------------------------|--------------------|--------------|--|---------|--------|---------------|---------|--------|----------------------------|---------|--------|----------------------------|---------|--------|
|                           | Prévision budget.        | Estimat. d'exécut. | Ecart (en %) | Montant                                | % Sect. | % Tot. | Montant       | % Sect. | % Tot. | Montant                    | % Sect. | % Tot. | Montant                    | % Sect. | % Tot. |
| Economie rurale           | 148 507                  | 100                | -1,54        | 393 781                                | 100,00  | 23,14  | 205 462       | 100,00  | 31,95  | 81 302                     | 100,00  | 27,74  | 124 160                    | 100,00  | 35,47  |
| Agriculture               | 128 002                  | 126 283            | -0,01        | 300 798                                | 76,39   | 17,68  | 165 190       | 80,40   | 25,69  | 75 792                     | 93,22   | 25,86  | 89 398                     | 72,00   | 25,54  |
| Elevage                   | 10 953                   | 10 763             | -0,02        | 61 880                                 | 15,71   | 3,64   | 26 442        | 12,87   | 4,11   | 2 530                      | 3,11    | 0,86   | 23 912                     | 19,26   | 6,83   |
| Pêche                     | 2 389                    | 2 056              | -0,14        | 1 884                                  | 0,48    | 0,11   | 1 597         | 0,78    | 0,25   | 550                        | 0,68    | 0,19   | 1 047                      | 0,84    | 0,30   |
| Forêts                    | 7 163                    | 7 116              | -0,01        | 29 219                                 | 7,42    | 1,72   | 12 233        | 5,95    | 1,90   | 2 430                      | 2,99    | 0,83   | 9 803                      | 7,90    | 2,80   |
| Secondaire                | 111 607                  | 100                | -4,05        | 353 935                                | 100,00  | 20,80  | 130 920       | 100,00  | 20,36  | 21 760                     | 100,00  | 7,42   | 109 160                    | 100,00  | 31,19  |
| Mines et Géologie         | 1 805                    | 1 615              | -0,11        | 13 700                                 | 3,87    | 0,81   | 3 300         | 2,52    | 0,51   | 2 300                      | 10,57   | 0,78   | 1 000                      | 0,92    | 0,29   |
| Eaux                      | 74 693                   | 71 747             | -0,04        | 127 343                                | 35,98   | 7,48   | 68 568        | 52,37   | 10,66  | 5 780                      | 26,56   | 1,97   | 62 788                     | 57,52   | 17,94  |
| Energie                   | 31 643                   | 30 682             | -0,03        | 205 222                                | 57,98   | 12,06  | 55 662        | 42,52   | 8,66   | 11 090                     | 50,97   | 3,78   | 44 572                     | 40,83   | 12,73  |
| Industrie / Artisanat     | 3 371                    | 2 943              | -0,13        | 7 670                                  | 2,17    | 0,45   | 3 390         | 2,59    | 0,53   | 2 590                      | 11,90   | 0,88   | 800                        | 0,73    | 0,23   |
| Tourisme                  | 95                       | 95                 | 0,00         | 0                                      | 0,00    | 0,00   | 0             | 0,00    | 0,00   | 0                          | 0,00    | 0,00   | 0                          | 0,00    | 0,00   |
| Infrastructures           | 178 435                  | 100                | -20,84       | 772 350                                | 100,00  | 45,38  | 221 420       | 100,00  | 34,43  | 148 245                    | 100,00  | 50,58  | 73 175                     | 100,00  | 20,91  |
| Moyens routiers           | 110 958                  | 86 547             | -0,22        | 575 793                                | 74,55   | 33,83  | 147 990       | 66,84   | 23,01  | 74 815                     | 50,47   | 25,53  | 73 175                     | 100,00  | 20,91  |
| Moyens ferroviaires       | 0                        | 0                  | 0,00         | 0                                      | 0,00    | 0,00   | 0             | 0,00    | 0,00   | 0                          | 0,00    | 0,00   | 0                          | 0,00    | 0,00   |
| Moyens fluviaux           | 570                      | 380                | -0,33        | 550                                    | 0,07    | 0,03   | 150           | 0,07    | 0,02   | 150                        | 0,10    | 0,05   | 0                          | 0,00    | 0,00   |
| Aéronautique / Météo      | 1 663                    | 1 425              | -0,14        | 4 650                                  | 0,60    | 0,27   | 1 650         | 0,75    | 0,26   | 1 650                      | 1,11    | 0,56   | 0                          | 0,00    | 0,00   |
| Poste / Télécommunication | 285                      | 285                | 0,00         | 2 400                                  | 0,31    | 0,14   | 800           | 0,36    | 0,12   | 800                        | 0,54    | 0,27   | 0                          | 0,00    | 0,00   |
| Topo et Cartographie      | 190                      | 190                | 0,00         | 600                                    | 0,08    | 0,04   | 200           | 0,09    | 0,03   | 200                        | 0,13    | 0,07   | 0                          | 0,00    | 0,00   |
| Bâtiments et Equipement   | 58 003                   | 46 342             | -0,20        | 169 998                                | 22,01   | 9,99   | 64 030        | 28,92   | 9,96   | 64 030                     | 43,19   | 21,85  | 0                          | 0,00    | 0,00   |
| Urbanisme et Habitat      | 5 911                    | 5 226              | -0,12        | 16 650                                 | 2,16    | 0,98   | 5 900         | 2,66    | 0,92   | 5 900                      | 3,98    | 2,01   | 0                          | 0,00    | 0,00   |
| Transport / Stockage      | 855                      | 855                | 0,00         | 1 709                                  | 0,22    | 0,10   | 700           | 0,32    | 0,11   | 700                        | 0,47    | 0,24   | 0                          | 0,00    | 0,00   |
| Ressources Humaines       | 82 867                   | 100                | -6,52        | 181 715                                | 100,00  | 10,68  | 85 302        | 100,00  | 13,26  | 41 797                     | 100,00  | 14,26  | 43 505                     | 100,00  | 12,43  |
| Emploi / Travail          | 7 254                    | 7 116              | -0,02        | 15 189                                 | 8,36    | 0,89   | 14 809        | 17,36   | 2,30   | 506                        | 1,21    | 0,17   | 14 303                     | 32,88   | 4,09   |
| Education / Formation     | 8 954                    | 7 561              | -0,16        | 17 717                                 | 9,75    | 1,04   | 7 854         | 9,21    | 1,22   | 6 256                      | 14,97   | 2,13   | 1 598                      | 3,67    | 0,46   |



|                                   |         |         |       |           |       |        |         |       |        |         |       |        |         |       |        |
|-----------------------------------|---------|---------|-------|-----------|-------|--------|---------|-------|--------|---------|-------|--------|---------|-------|--------|
| Santé / Affaires sociales         | 21 581  | 19 916  | -0,08 | 60 184    | 33,12 | 3,54   | 20 024  | 23,47 | 3,11   | 17 985  | 43,03 | 6,14   | 2 039   | 4,69  | 0,58   |
| Culture / Art / Sport             | 2 660   | 1 805   | -0,32 | 5 220     | 2,87  | 0,31   | 2 120   | 2,49  | 0,33   | 2 120   | 5,07  | 0,72   | 0       | 0,00  | 0,00   |
| Information                       | 1 473   | 1 473   | 0,00  | 1 710     | 0,94  | 0,10   | 570     | 0,67  | 0,09   | 570     | 1,36  | 0,19   | 0       | 0,00  | 0,00   |
| Administration / Plan et Finances | 40 945  | 39 595  | -0,03 | 81 695    | 44,96 | 4,80   | 39 925  | 46,80 | 6,21   | 14 360  | 34,36 | 4,90   | 25 565  | 58,76 | 7,30   |
| Total                             | 521 416 | 472 016 | -9,47 | 1 701 781 |       | 100,00 | 643 104 |       | 100,00 | 293 104 |       | 100,00 | 350 000 |       | 100,00 |



## Annexe 3 :

Situation du financement national selon le secteur et le sous-secteur



**PROGRAMME TRIENNAL D'INVESTISSEMENT 2020 - 2022**  
**BUDGET SPECIAL D'INVESTISSEMENT 2020**  
**SITUATION DU FINANCEMENT NATIONAL SELON LE SECTEUR ET LE SOUS SECTEUR**  
*(Les montants sont en millions de CFA)*

| SECTEURS                  | BUDGET NAT. 2020 |                   |      |            |           |                 |               | Total   |
|---------------------------|------------------|-------------------|------|------------|-----------|-----------------|---------------|---------|
|                           | Total            | Budget Equipement | PPTE | COLLECTIVE | COMMUNALE | Autofinancement | Divers Autres |         |
| Economie rurale           | 81 302           | 81 302            | 0    | 0          | 0         | 0               | 0             | 81 302  |
| Agriculture               | 75 792           | 75 792            | 0    | 0          | 0         | 0               | 0             | 75 792  |
| Elevage                   | 2 530            | 2 530             | 0    | 0          | 0         | 0               | 0             | 2 530   |
| Pêche                     | 550              | 550               | 0    | 0          | 0         | 0               | 0             | 550     |
| Forêts                    | 2 430            | 2 430             | 0    | 0          | 0         | 0               | 0             | 2 430   |
| Secondaire                | 21 760           | 21 760            | 0    | 0          | 0         | 0               | 0             | 21 760  |
| Mines et Géologie         | 2 300            | 2 300             | 0    | 0          | 0         | 0               | 0             | 2 300   |
| Eaux                      | 5 780            | 5 780             | 0    | 0          | 0         | 0               | 0             | 5 780   |
| Energie                   | 11 090           | 11 090            | 0    | 0          | 0         | 0               | 0             | 11 090  |
| Industrie / Artisanat     | 2 590            | 2 590             | 0    | 0          | 0         | 0               | 0             | 2 590   |
| Tourisme                  | 0                | 0                 | 0    | 0          | 0         | 0               | 0             | 0       |
| Infrastructures           | 148 245          | 148 245           | 0    | 0          | 0         | 0               | 0             | 148 245 |
| Moyens routiers           | 74 815           | 74 815            | 0    | 0          | 0         | 0               | 0             | 74 815  |
| Moyens ferroviaires       | 0                | 0                 | 0    | 0          | 0         | 0               | 0             | 0       |
| Moyens fluviaux           | 150              | 150               | 0    | 0          | 0         | 0               | 0             | 150     |
| Aéronautique / Météo      | 1 650            | 1 650             | 0    | 0          | 0         | 0               | 0             | 1 650   |
| Poste / Télécommunication | 800              | 800               | 0    | 0          | 0         | 0               | 0             | 800     |
| Topo et Cartographie      | 200              | 200               | 0    | 0          | 0         | 0               | 0             | 200     |
| Bâtiments et Equipement   | 64 030           | 64 030            | 0    | 0          | 0         | 0               | 0             | 64 030  |
| Urbanisme et Habitat      | 5 900            | 5 900             | 0    | 0          | 0         | 0               | 0             | 5 900   |
| Transport / Stockage      | 700              | 700               | 0    | 0          | 0         | 0               | 0             | 700     |





| SOUS-SECTEURS                     | Total          | Budget Equipement | PSTE     | COLLECTIVE | COMMUNALE | Autofinancement | Divers Autres | Total          |
|-----------------------------------|----------------|-------------------|----------|------------|-----------|-----------------|---------------|----------------|
| Ressources Humaines               | 41 797         | 41 797            | 0        | 0          | 0         | 0               | 0             | 41 797         |
| Emploi / Travail                  | 506            | 506               | 0        | 0          | 0         | 0               | 0             | 506            |
| Education / Formation             | 6 256          | 6 256             | 0        | 0          | 0         | 0               | 0             | 6 256          |
| Santé / Affaires sociales         | 17 985         | 17 985            | 0        | 0          | 0         | 0               | 0             | 17 985         |
| Culture / Art / Sport             | 2 120          | 2 120             | 0        | 0          | 0         | 0               | 0             | 2 120          |
| Information                       | 570            | 570               | 0        | 0          | 0         | 0               | 0             | 570            |
| Administration / Plan et Finances | 14 360         | 14 360            | 0        | 0          | 0         | 0               | 0             | 14 360         |
| <b>Total</b>                      | <b>293 104</b> | <b>293 104</b>    | <b>0</b> | <b>0</b>   | <b>0</b>  | <b>0</b>        | <b>0</b>      | <b>293 104</b> |



Annexe 4 :  
Situation du financement extérieur selon la source par secteur et nature



**PROGRAMME TRIENNAL D'INVESTISSEMENT 2020 - 2022**  
**BUDGET SPECIAL D'INVESTISSEMENT 2020**  
**REPARTITION DU FINANCEMENT EXTERIEUR SELON LA SOURCE PAR SECTEUR ET NATURE**  
**(Les montants sont en millions de CFA)**

| DONATEURS       | Economie rurale |        |        | Secondaire |        |        | Infrastructures |       |        | Ressources Humaines |        |        | ENSEMBLE SECTEURS |        |        |
|-----------------|-----------------|--------|--------|------------|--------|--------|-----------------|-------|--------|---------------------|--------|--------|-------------------|--------|--------|
|                 | Subvent.        | Prêts  | Total  | Subvent.   | Prêts  | Total  | Subvent.        | Prêts | Total  | Subvent.            | Prêts  | Total  | Subvent.          | Prêts  | Total  |
| AECDI           | 3 000           | 0      | 3 000  | 0          | 0      | 0      | 0               | 0     | 0      | 0                   | 0      | 0      | 3 000             | 0      | 3 000  |
| AFD             | 4 592           | 0      | 4 592  | 0          | 0      | 0      | 6 303           | 0     | 6 303  | 10 232              | 6 536  | 16 768 | 21 127            | 6 536  | 27 663 |
| B.A.D           | 3 592           | 0      | 3 592  | 0          | 0      | 0      | 0               | 0     | 0      | 0                   | 0      | 0      | 3 592             | 0      | 3 592  |
| BAD             | 597             | 20 340 | 20 937 | 0          | 12 928 | 12 928 | 2 975           | 0     | 2 975  | 3 500               | 29 600 | 33 100 | 7 072             | 62 868 | 69 940 |
| BADEA           | 0               | 0      | 0      | 0          | 0      | 0      | 0               | 0     | 0      | 2 500               | 0      | 2 500  | 2 500             | 0      | 2 500  |
| Belgique        | 3 417           | 0      | 3 417  | 0          | 0      | 0      | 0               | 0     | 0      | 0                   | 0      | 0      | 3 417             | 0      | 3 417  |
| BID             | 0               | 22 460 | 22 460 | 0          | 25 185 | 25 185 | 0               | 0     | 0      | 0                   | 5 662  | 5 662  | 0                 | 53 307 | 53 307 |
| B.M.            | 3 000           | 3 000  | 6 000  | 0          | 0      | 0      | 0               | 5 000 | 5 000  | 0                   | 1 518  | 1 518  | 3 000             | 9 518  | 12 518 |
| BM              | 5 570           | 14 026 | 19 596 | 0          | 0      | 0      | 22 000          | 2 039 | 24 039 | 2 518               | 8 000  | 10 518 | 30 088            | 24 065 | 54 153 |
| B.O.A.D         | 0               | 0      | 0      | 6 000      | 3 482  | 9 482  | 0               | 0     | 0      | 0                   | 0      | 0      | 6 000             | 3 482  | 9 482  |
| BOAD            | 0               | 0      | 0      | 0          | 14 000 | 14 000 | 0               | 0     | 0      | 0                   | 5 000  | 5 000  | 0                 | 19 000 | 19 000 |
| FIDA            | 0               | 10 793 | 10 793 | 0          | 0      | 0      | 0               | 2 664 | 2 664  | 0                   | 0      | 0      | 0                 | 13 457 | 13 457 |
| Fonds Abou Dabi | 0               | 0      | 0      | 0          | 0      | 0      | 0               | 0     | 0      | 5 000               | 1 000  | 6 000  | 5 000             | 1 000  | 6 000  |
| FSD             | 0               | 0      | 0      | 0          | 0      | 0      | 0               | 0     | 0      | 5 446               | 0      | 5 446  | 5 446             | 0      | 5 446  |
| KFW.            | 0               | 0      | 0      | 0          | 0      | 0      | 0               | 0     | 0      | 0                   | 1 167  | 1 167  | 0                 | 1 167  | 1 167  |
| KfW             | 10 834          | 0      | 10 834 | 0          | 0      | 0      | 0               | 0     | 0      | 15 793              | 0      | 15 793 | 26 627            | 0      | 26 627 |
| Lux-Dév         | 7 649           | 0      | 7 649  | 0          | 0      | 0      | 2 474           | 0     | 2 474  | 0                   | 0      | 0      | 10 123            | 0      | 10 123 |
| Norvège         | 1 894           | 0      | 1 894  | 0          | 0      | 0      | 0               | 0     | 0      | 0                   | 0      | 0      | 1 894             | 0      | 1 894  |



| DONATEURS         | Economie rurale |        |         | Secondaire |        |        | Infrastructures |       |        | Ressources Humaines |        |         | ENSEMBLE SECTEURS |         |         |
|-------------------|-----------------|--------|---------|------------|--------|--------|-----------------|-------|--------|---------------------|--------|---------|-------------------|---------|---------|
|                   | Subvent.        | Prêts  | Total   | Subvent.   | Prêts  | Total  | Subvent.        | Prêts | Total  | Subvent.            | Prêts  | Total   | Subvent.          | Prêts   | Total   |
| Pays-Bas          | 326             | 0      | 326     | 0          | 0      | 0      | 0               | 0     | 0      | 2 438               | 0      | 2 438   | 2 764             | 0       | 2 764   |
| PNUD              | 0               | 0      | 0       | 0          | 0      | 0      | 50              | 0     | 50     | 0                   | 0      | 0       | 50                | 0       | 50      |
| Suède             | 3 000           | 0      | 3 000   | 0          | 0      | 0      | 0               | 0     | 0      | 0                   | 0      | 0       | 3 000             | 0       | 3 000   |
| Suisse            | 3 790           | 0      | 3 790   | 0          | 0      | 0      | 0               | 0     | 0      | 0                   | 0      | 0       | 3 790             | 0       | 3 790   |
| UE                | 2 280           | 0      | 2 280   | 11 580     | 0      | 11 580 | 0               | 0     | 0      | 3 250               | 0      | 3 250   | 17 110            | 0       | 17 110  |
| ENSEMBLE SECTEURS | 53 541          | 70 619 | 124 160 | 17 580     | 55 595 | 73 175 | 33 802          | 9 703 | 43 505 | 50 677              | 58 483 | 109 160 | 155 600           | 194 400 | 350 000 |



Annexe 5 :  
Etat détaillé des projets par secteur et par source de financement



**PROGRAMME TRIENNAL D'INVESTISSEMENT 2020 - 2022**  
**BUDGET SPECIAL D'INVESTISSEMENT 2020**  
**PRESENTATION DETAILLEE DES PROJETS SELON LE SECTEUR ET LE SOUS SECTEUR**  
*(Les montants sont en millions de CFA)*

| SECTEUR |   | Economie rurale  |                          |                    |              |  | SOUS-SECTEUR  |                   |                 |                            | Agriculture |              |                            |       |       |          |         |
|---------|---|--|--------------------------|--------------------|--------------|--|---------------|-------------------|-----------------|----------------------------|-------------|--------------|----------------------------|-------|-------|----------|---------|
| RNP     | INTITULE DU PROJET  | ORGANISME DEEXECUTION  | Exécution du budget 2019 |                    |              | Autorisation de prog/AP-AE 2020 - 2022 | DEPENSES 2020 |                   |                 | FINANCEMENT INTERIEUR 2020 |             |              | FINANCEMENT EXTERIEUR 2020 |       |       |          |         |
|         |   |  | Prévision budget.        | Estimat. d'exécut. | Ecart (en %) |  | Total         | Formation Capital | Autres depenses | Total                      | Budget Nat. | Auto Financ. | Divers Autres              | Total | Prêts | Subvent. | Sources |
| 1007    | CONTRAT/PLAN ETAT OFFICE RIZ SEGOU                              | MINISTERE DE L'AGRICULTURE / CABINET   | 380                      | 380                | 0            | 0                                      | 0             | 0                 | 0               | 0                          | 0           | 0            | 0                          | 0     | 0     | 0        | 0       |
| 1706    | CONTRAT/PLAN ETAT OFFICE DU NIGER                               | MINISTERE DE L'AGRICULTURE / DIRECTION FINANCES ET MATERIEL  | 4 750                    | 4 750              | 0            | 0                                      | 0             | 0                 | 0               | 0                          | 0           | 0            | 0                          | 0     | 0     | 0        | 0       |
| 1977    | PROGRAMME COMPETITIVITE DIVERSIFICATION AGRICOLE PCDA           | MINISTERE DE L'AGRICULTURE / CABINET   | 475                      | 0                  | -1           | 400                                    | 400           | 400               | 0               | 400                        | 400         | 0            | 0                          | 0     | 0     | 0        | 0       |
| 1983    | ETUDE D'AMENAGEMENT DE BAS-FONDS                                | MINISTERE DE L'AGRICULTURE / DIRECTION NATIONALE DU GENIE RURAL  | 143                      | 143                | 0            | 0                                      | 0             | 0                 | 0               | 0                          | 0           | 0            | 0                          | 0     | 0     | 0        | 0       |
| 2250    | CONTRAT PLAN ETAT/OHVN  | MINISTERE DE L'AGRICULTURE / CABINET   | 380                      | 380                | 0            | 1 140                                  | 380           | 380               | 0               | 380                        | 380         | 0            | 0                          | 0     | 0     | 0        | 0       |
| 2433    | PROGRAMME D'APPUI DIVERSIFICATION VALORISATION FILIERE PORTEUSE | MINISTERE DE LA PROMOTION DE LA FEMME DE L'ENFANT & DE LA FAMILLE / DIRECTION NAT. PROMOT. DE LA FEMME | 143                      | 0                  | -1           | 250                                    | 150           | 150               | 0               | 150                        | 150         | 0            | 0                          | 0     | 0     | 0        | 0       |
| 2480    | PROGRAMME DEVELOPPEMENT IRRIGATION AU MALI                      | MINISTERE DE L'AGRICULTURE / DIRECTION NATIONALE DU GENIE RURAL  | 6 065                    | 6 065              | 0            | 22 120                                 | 11 140        | 11 140            | 0               | 2 500                      | 2 500       | 0            | 0                          | 8 640 | 8 640 | 0        | BAD     |
| 2640    | PROGRAMME D'ACCROISSEMENT PRODUCTIVITE AGRICOLE AU MALI         | MINISTERE DE L'AGRICULTURE / DIRECTION NATIONALE DE L'AGRICULTURE                                      | 4 800                    | 4 800              | 0            | 0                                      | 0             | 0                 | 0               | 0                          | 0           | 0            | 0                          | 0     | 0     | 0        | B.M.    |



| SECTEUR |   | Economie rurale  |                          |                    |              |   | SOUS-SECTEUR  |                   |                 | Agriculture                |             |              |               |                            |       |          |         |
|---------|---|--|--------------------------|--------------------|--------------|---|---------------|-------------------|-----------------|----------------------------|-------------|--------------|---------------|----------------------------|-------|----------|---------|
| RNP     | INTITULE DU PROJET  | ORGANISME DEXECUTION   | Exécution du budget 2019 |                    |              | Autorisation de prog/AP-AE<br>2020 - 2022 | DEPENSES 2020 |                   |                 | FINANCEMENT INTERIEUR 2020 |             |              |               | FINANCEMENT EXTERIEUR 2020 |       |          | Sources |
|         |   |  | Prévision budget.        | Estimat. d'exécut. | Ecart (en %) |   | Total         | Formation Capital | Autres depenses | Total                      | Budget Nat. | Auto Financ. | Divers Autres | Total                      | Prêts | Subvent. |         |
| 2684    | PROJET DEVELOPPEMENT INTEGRE KITA PHASE 2                             | MINISTERE DE L'AGRICULTURE / DIRECTION NATIONALE DE L'AGRICULTURE                    | 1 909                    | 1 909              | 0            | 5 638                                     | 3 750         | 3 750             | 0               | 250                        | 250         | 0            | 0             | 3 500                      | 3 500 | 0        | BID     |
| 2687    | CONTRAT PLAN ETAT /OFFICE DEVELOPPEMENT RURAL SELINGUE                | MINISTERE DE L'AGRICULTURE / CABINET   | 380                      | 380                | 0            | 1 140                                     | 380           | 380               | 0               | 380                        | 380         | 0            | 0             | 0                          | 0     | 0        | 0       |
| 2709    | ADAPTATION AGRICULTURE ELEVEGE CHANGEMENT CLIMATIQUE                  | MINISTERE DE L'AGRICULTURE / CABINET   | 1 097                    | 1 097              | 0            | 4 087                                     | 2 064         | 2 064             | 0               | 170                        | 170         | 0            | 0             | 1 894                      | 0     | 1 894    | Norvège |
| 2765    | PROJET AMELIORATION PRODUCTIVITE AGRICOLES SS EXPOIT AFR SUD SAHARIEN | MINISTERE DE L'AGRICULTURE / POJ. AMEL. PRODTVITE AGR. SS. EXPOIT. AFR. SUD SAHARIEN | 1 756                    | 1 756              | 0            | 1 414                                     | 1 414         | 1 414             | 0               | 80                         | 80          | 0            | 0             | 1 334                      | 1 334 | 0        | BID     |
| 2800    | PROGRAMME PRODUCTIVITE AGRICOLE AFRIQUE OUEST (WAPP) II               | MINISTERE DE L'AGRICULTURE / CABINET   | 238                      | 0                  | -1           | 450                                       | 450           | 450               | 0               | 450                        | 450         | 0            | 0             | 0                          | 0     | 0        | 0       |
| 2807    | PROJ. RENFORC. SECU. ALIMENT. DVPT CULT IRRIG (PRESA-DCI)             | MINISTERE DE L'AGRICULTURE / CABINET   | 3 190                    | 3 000              | -0           | 6 900                                     | 6 300         | 6 300             | 0               | 300                        | 300         | 0            | 0             | 6 000                      | 6 000 | 0        | BAD     |
| 2809    | PROJ RENFORC. SECU. ALIMENT. NUTRIT REGION KOULIKORO (PRESAN-KL)      | MINISTERE DE L'AGRICULTURE / CABINET   | 2 690                    | 2 500              | -0           | 4 600                                     | 4 200         | 4 200             | 0               | 200                        | 200         | 0            | 0             | 4 000                      | 4 000 | 0        | BAD     |
| 2849    | RECENSEMENT GENERAL AGRICOLE ELEVEGE & PECHE                          | MINISTERE DE L'AGRICULTURE / CABINET   | 380                      | 380                | 0            | 700                                       | 350           | 350               | 0               | 350                        | 350         | 0            | 0             | 0                          | 0     | 0        | 0       |
| 2856    | CONTRAT PLAN ETAT /OPIB   | MINISTERE DE L'AGRICULTURE / CABINET   | 428                      | 428                | 0            | 900                                       | 300           | 300               | 0               | 300                        | 300         | 0            | 0             | 0                          | 0     | 0        | 0       |



| SECTEUR |  | Economie rurale  |                   |                    |                            |               | SOUS-SECTEUR |                   |                            | Agriculture |             |              |                            |       |       |          |           |
|---------|--|--|-------------------|--------------------|----------------------------|---------------|--------------|-------------------|----------------------------|-------------|-------------|--------------|----------------------------|-------|-------|----------|-----------|
|         |  | Exécution du budget 2019   |                   |                    | Autorisation de prog/AP-AE | DEPENSES 2020 |              |                   | FINANCEMENT INTERIEUR 2020 |             |             |              | FINANCEMENT EXTERIEUR 2020 |       |       |          |           |
| RNP     | INTITULE DU PROJET   | ORGANISME DEXECUTION   | Prévision budget. | Estimat. d'exécut. | Ecart (en %)               | 2020 - 2022   | Total        | Formation Capital | Autres depenses            | Total       | Budget Nat. | Auto Financ. | Divers Autres              | Total | Prêts | Subvent. | Sources   |
| 2910    | TRAVAUX EXTENSION 200 HA PLAINE SAOUNE   | MINISTERE DE L'AGRICULTURE / DIRECTION NATIONALE DE L'AGRICULTURE                                  | 95                | 95                 | 0                          | 0             | 0            | 0                 | 0                          | 0           | 0           | 0            | 0                          | 0     | 0     | 0        |           |
| 2916    | PROGRAMME DE RENFORCEMENT RESILIENCE SECURITE ALIMENTAIRE (PRIA)                   | MINISTERE DE L'AGRICULTURE / DIRECTION NATIONALE DE L'AGRICULTURE                                  | 2 077             | 2 077              | 0                          | 9 418         | 5 168        | 5 168             | 0                          | 250         | 250         | 0            | 0                          | 4 918 | 4 918 | 0        | BID       |
| 2917    | PROJET RENFORCEMENT RESILIENCE AU SAHEL (P2RS)                                     | MINISTERE DE L'AGRICULTURE / DIRECTION NATIONALE DE L'AGRICULTURE                                  | 3 855             | 3 855              | 0                          | 10 333        | 5 842        | 5 842             | 0                          | 750         | 750         | 0            | 0                          | 5 092 | 1 500 | 3 592    | B.A.D BAD |
| 2918    | CONTRAT PLAN ETAT ADRS   | MINISTERE DE L'AGRICULTURE / CABINET   | 333               | 333                | 0                          | 1 050         | 350          | 350               | 0                          | 350         | 350         | 0            | 0                          | 0     | 0     | 0        |           |
| 2966    | ETUDE PROJET DEVELOPPEMENT RURAL DU KAARTA/SEFETO                                  | MINISTERE DE L'AGRICULTURE / CABINET   | 190               | 190                | 0                          | 400           | 200          | 200               | 0                          | 200         | 200         | 0            | 0                          | 0     | 0     | 0        |           |
| 3001    | PROJET DEVELOPPEMENT RURAL SOKE1 (PADER-S1)  | MINISTERE DE L'AGRICULTURE / CABINET   | 1 900             | 1 900              | 0                          | 2 979         | 1 000        | 1 000             | 0                          | 1 000       | 1 000       | 0            | 0                          | 0     | 0     | 0        |           |
| 3003    | APPUI AUTONOMISATION DES FEMMES DANS LES FILIERES AGRO SILVO PASTORAL ET LE KARITE | MINISTERE DE LA PROMOTION DE LA FEMME DE L'ENFANT & DE LA FAMILLE / DIRECTION FINANCES ET MATERIEL | 143               | 0                  | -1                         | 2 058         | 400          | 400               | 0                          | 200         | 200         | 0            | 0                          | 200   | 200   | 0        | BAD       |
| 3008    | OFFICE DU MOYEN BANI   | MINISTERE DE L'AGRICULTURE / DIRECTION NATIONALE DE L'AGRICULTURE                                  | 333               | 333                | 0                          | 900           | 300          | 300               | 0                          | 300         | 300         | 0            | 0                          | 0     | 0     | 0        |           |
| 3009    | PROJET MISE EN VALEUR DU SYSTEME FAGUIBINE   | MINISTERE DE L'AGRICULTURE / CABINET   | 285               | 285                | 0                          | 855           | 285          | 285               | 0                          | 285         | 285         | 0            | 0                          | 0     | 0     | 0        |           |





| SECTEUR |   | Economie rurale   |                   |                    |                            |               | SOUS-SECTEUR |                   |                            | Agriculture |             |              |                            |       |       |          |         |
|---------|---|---|-------------------|--------------------|----------------------------|---------------|--------------|-------------------|----------------------------|-------------|-------------|--------------|----------------------------|-------|-------|----------|---------|
|         |   | Exécution du budget 2019  |                   |                    | Autorisation de prog/AP-AE | DEPENSES 2020 |              |                   | FINANCEMENT INTERIEUR 2020 |             |             |              | FINANCEMENT EXTERIEUR 2020 |       |       |          |         |
| RNP     | INTITULE DU PROJET  | ORGANISME DEEXECUTION   | Prévision budget. | Estimat. d'exécut. | Ecart (en %)               | 2020 - 2022   | Total        | Formation Capital | Autres depenses            | Total       | Budget Nat. | Auto Financ. | Divers Autres              | Total | Prêts | Subvent. | Sources |
| 3010    | NOUVEAUX PROJETS BSI  | MINISTERE DE L'AGRICULTURE / CABINET  | 46 226            | 46 266             | 0                          | 54 232        | 54 232       | 54 232            | 0                          | 54 232      | 54 232      | 0            | 0                          | 0     | 0     | 0        | 0       |
| 3043    | OFFICE RIZ MOPTI  | MINISTERE DE L'AGRICULTURE / CABINET  | 380               | 380                | 0                          | 1 200         | 400          | 400               | 0                          | 400         | 400         | 0            | 0                          | 0     | 0     | 0        | 0       |
| 3061    | PROGRAMME D'INFRASTRUCTURES ECONOMIQUES REGION DE SIKASSO   | MINISTERE DE L'ADMINISTRATION TERRITORIALE ET DE LA DECENTRALISATION / CABINET  | 1 900             | 1 900              | 0                          | 5 700         | 1 900        | 1 900             | 0                          | 1 900       | 1 900       | 0            | 0                          | 0     | 0     | 0        | 0       |
| 3063    | PROGRAMME D'INFRASTRUCTURES ECONOMIQUES REGION DE SEGOU     | MINISTERE DE L'ADMINISTRATION TERRITORIALE ET DE LA DECENTRALISATION / CABINET  | 760               | 760                | 0                          | 2 280         | 760          | 760               | 0                          | 760         | 760         | 0            | 0                          | 0     | 0     | 0        | 0       |
| 3064    | PROGRAMME D'INFRASTRUCTURES ECONOMIQUES REGION DE KOULIKORO | MINISTERE DE L'ADMINISTRATION TERRITORIALE ET DE LA DECENTRALISATION / CABINET  | 1 425             | 1 425              | 0                          | 4 275         | 1 425        | 1 425             | 0                          | 1 425       | 1 425       | 0            | 0                          | 0     | 0     | 0        | 0       |
| 3066    | PROGRAMME D'INFRASTRUCTURES ECONOMIQUES REGION DE KAYES     | MINISTERE DE L'ADMINISTRATION TERRITORIALE ET DE LA DECENTRALISATION / CABINET  | 950               | 950                | 0                          | 2 850         | 950          | 950               | 0                          | 950         | 950         | 0            | 0                          | 0     | 0     | 0        | 0       |
| 3084    | Appui Office des Produits Agricoles du Mali (OPAM)          | COMMISSARIAT A LA SECURITE ALIMENTAIRE / COMMISSARIAT A LA SECURITE ALIMENTAIRE | 4 127             | 4 127              | 0                          | 0             | 0            | 0                 | 0                          | 0           | 0           | 0            | 0                          | 0     | 0     | 0        | 0       |
| 3085    | APPUI SECRETARIAT TECHNIQUE ET FINANCIER (STF)              | COMMISSARIAT A LA SECURITE ALIMENTAIRE / COMMISSARIAT A LA SECURITE ALIMENTAIRE | 127               | 127                | 0                          | 0             | 0            | 0                 | 0                          | 0           | 0           | 0            | 0                          | 0     | 0     | 0        | 0       |
| 3086    | APPUI SYSTEME D'ALERTE PRECOCE (SAP)                        | COMMISSARIAT A LA SECURITE ALIMENTAIRE / COMMISSARIAT A LA SECURITE ALIMENTAIRE | 286               | 286                | 0                          | 0             | 0            | 0                 | 0                          | 0           | 0           | 0            | 0                          | 0     | 0     | 0        | 0       |



| SECTEUR |  | Economie rurale   |                          |                    |              |   | SOUS-SECTEUR  |                   |                 | Agriculture                |             |              |               |                            |       |          |         |
|---------|--|---|--------------------------|--------------------|--------------|---|---------------|-------------------|-----------------|----------------------------|-------------|--------------|---------------|----------------------------|-------|----------|---------|
| RNP     | INTITULE DU PROJET   | ORGANISME DEXECUTION  | Exécution du budget 2019 |                    |              | Autorisation de prog/AP-AE<br>2020 - 2022 | DEPENSES 2020 |                   |                 | FINANCEMENT INTERIEUR 2020 |             |              |               | FINANCEMENT EXTERIEUR 2020 |       |          | Sources |
|         |  |   | Prévision budget.        | Estimat. d'exécut. | Ecart (en %) |   | Total         | Formation Capital | Autres depenses | Total                      | Budget Nat. | Auto Financ. | Divers Autres | Total                      | Prêts | Subvent. |         |
| 3087    | APPUI OBSERVATOIRE DU MARCHÉ AGRICOLE (OMA)  | COMMISSARIAT A LA SECURITE ALIMENTAIRE / COMMISSARIAT A LA SECURITE ALIMENTAIRE | 209                      | 209                | 0            | 0   | 0             | 0                 | 0               | 0                          | 0           | 0            | 0             | 0                          | 0     | 0        | 0       |
| 3112    | PROJET D'APPUI REGIONAL A L'INITIATIVE D'IRRIGATION DANS LE SAHEL (PARIS)                          | MINISTERE DE L'AGRICULTURE / CABINET  | 690                      | 690                | 0            | 14 000                                    | 3 250         | 3 250             | 0               | 250                        | 250         | 0            | 0             | 3 000                      | 3 000 | 0        | BM      |
| 3113    | PROJET DEVELOPPEMENT FERME RIZICOLE SABE   | MINISTERE DE L'AGRICULTURE / DIRECTION NATIONALE DE L'AGRICULTURE               | 285                      | 285                | 0            | 1 581                                     | 200           | 200               | 0               | 200                        | 200         | 0            | 0             | 0                          | 0     | 0        | 0       |
| 3118    | I PROD I PROGRAMME MALI NORD   | MINISTERE DE L'AGRICULTURE / CABINET  | 6 571                    | 6 571              | 0            | 10 562                                    | 3 431         | 3 431             | 0               | 250                        | 250         | 0            | 0             | 3 181                      | 0     | 3 181    | KfW     |
| 3127    | PROJET D'APPUI A LA COMPETITIVITE AGRO-INDUSTRIELLE AU MALI (PACAM)                                | MINISTERE DE L'AGRICULTURE / DIRECTION NATIONALE DE L'AGRICULTURE               | 4 217                    | 3 837              | -0           | 8 271                                     | 5 026         | 0                 | 5 026           | 0                          | 0           | 0            | 0             | 5 026                      | 5 026 | 0        | BM      |
| 3130    | PROJET AMENAGEMENT PROXIMITE RENFORCEMENT RESILIENCE COMMUNAUTES CHANGEMENTS CLIMATIQUES (PAPR2C3) | MINISTERE DE L'AGRICULTURE / DIRECTION NATIONALE DU GENIE RURAL                 | 0                        | 0                  | 0            | 600                                       | 100           | 100               | 0               | 100                        | 100         | 0            | 0             | 0                          | 0     | 0        | 0       |
| 3133    | PROJET APPUI IRRIGAT° PROXIMITE (IPRO) GAO ET MENAKA   | MINISTERE DE L'AGRICULTURE / DIRECTION NATIONALE DU GENIE RURAL                 | 3 717                    | 3 717              | 0            | 7 434                                     | 3 717         | 3 717             | 0               | 0                          | 0           | 0            | 0             | 3 717                      | 0     | 3 717    | KfW     |
| 3134    | PROJET DVPT AGRICULTURE ZONES ARIDE DU MALI  | MINISTERE DE L'AGRICULTURE / DIRECTION NATIONALE DE L'AGRICULTURE               | 2 500                    | 2 500              | 0            | 25 000                                    | 6 000         | 6 000             | 0               | 0                          | 0           | 0            | 0             | 6 000                      | 3 000 | 3 000    | B.M. BM |
| 3135    | PROJET APPUI OFFICE DU NIGER   | MINISTERE DE L'AGRICULTURE / DIRECTION FINANCES ET MATERIEL                     | 4 345                    | 4 345              | 0            | 0   | 0             | 0                 | 0               | 0                          | 0           | 0            | 0             | 0                          | 0     | 0        | Canada  |



| SECTEUR |  | Economie rurale  |                   |                    |                            |               | SOUS-SECTEUR |                   |                            | Agriculture |             |              |                            |        |        |          |          |
|---------|--|--|-------------------|--------------------|----------------------------|---------------|--------------|-------------------|----------------------------|-------------|-------------|--------------|----------------------------|--------|--------|----------|----------|
|         |  | Exécution du budget 2019   |                   |                    | Autorisation de prog/AP-AE | DEPENSES 2020 |              |                   | FINANCEMENT INTERIEUR 2020 |             |             |              | FINANCEMENT EXTERIEUR 2020 |        |        |          |          |
| RNP     | INTITULE DU PROJET   | ORGANISME DEXECUTION   | Prévision budget. | Estimat. d'exécut. | Ecart (en %)               | 2020 - 2022   | Total        | Formation Capital | Autres dépenses            | Total       | Budget Nat. | Auto Financ. | Divers Autres              | Total  | Prêts  | Subvent. | Sources  |
| 3136    | PROJET APPUI FILIERES ANACARDE AU MALI                               | MINISTERE DE L'AGRICULTURE / DIRECTION NATIONALE DE L'AGRICULTURE                              | 3 000             | 3 000              | 0                          | 3 000         | 3 000        | 3 000             | 0                          | 0           | 0           | 0            | 0                          | 3 000  | 0      | 3 000    | AECDI    |
| 3139    | LUTTE CONTRE INSECURITE ALIMENTAIRE ET MALNUTRITION                  | COMMISSARIAT A LA SECURITE ALIMENTAIRE / COMMISSARIAT A LA SECURITE ALIMENTAIRE                | 1 193             | 1 193              | 0                          | 1 975         | 1 213        | 1 213             | 0                          | 0           | 0           | 0            | 0                          | 1 213  | 0      | 1 213    | Belgique |
| 3144    | PROJET EXTENSION AMENAGEMENTS PLAINES DE SAN/ PROG DVPT RURAL & S.A  | MINISTERE DE L'AGRICULTURE / DIRECTION NATIONALE DE L'AGRICULTURE                              | 3 587             | 3 587              | 0                          | 7 332         | 5 398        | 5 398             | 0                          | 300         | 300         | 0            | 0                          | 5 098  | 0      | 5 098    | Lux-Dév  |
| 3146    | PROGRAMME DE DEVELOPPEMENT DURABLE DANS LA REGION DE KIDAL (DDRK IV) | MINISTERE DE L'ADMINISTRATION TERRITORIALE ET DE LA DECENTRALISATION / ADMINISTRATION GENERALE | 1 679             | 1 679              | 0                          | 1 584         | 1 584        | 1 584             | 0                          | 0           | 0           | 0            | 0                          | 1 584  | 0      | 1 584    | Lux-Dév  |
| 3147    | PROGRAMME DE DEVELOPPEMENT DURABLE DANS LA REGION DE GAO (DDRK IV)   | MINISTERE DE L'ADMINISTRATION TERRITORIALE ET DE LA DECENTRALISATION / ADMINISTRATION GENERALE | 1 413             | 1 413              | 0                          | 967           | 967          | 967               | 0                          | 0           | 0           | 0            | 0                          | 967    | 0      | 967      | Lux-Dév  |
| 3166    | PROJET FINANCEMENT INCLUSIF DES FILIERES AGRICOLES(INCLUSIF) AU MALI | MINISTERE DE L'AGRICULTURE / CABINET   | 0                 | 0                  | 0                          | 27 767        | 10 943       | 10 943            | 0                          | 150         | 150         | 0            | 0                          | 10 793 | 10 793 | 0        | FIDA     |
| 3167    | OFFICE RIZ SEGOU - CONTRAT PLAN                                      | MINISTERE DE L'AGRICULTURE / OFFICE RIZ SEGOU  | 0                 | 0                  | 0                          | 1 140         | 380          | 380               | 0                          | 380         | 380         | 0            | 0                          | 0      | 0      | 0        |          |
| 3168    | CONTRAT PLAN OFFICE DU NIGER   | MINISTERE DE L'AGRICULTURE / CABINET   | 0                 | 0                  | 0                          | 12 700        | 4 750        | 4 750             | 0                          | 4 750       | 4 750       | 0            | 0                          | 0      | 0      | 0        |          |
| 3170    | TRAVAUX AMENAGEMENT DE 250 HA DE LA PLAINE DE TOGOBERE               | MINISTERE DE L'AGRICULTURE / CABINET   | 0                 | 0                  | 0                          | 2 800         | 500          | 500               | 0                          | 500         | 500         | 0            | 0                          | 0      | 0      | 0        |          |



| SECTEUR            |  | Economie rurale   |                   |                    |                            |               | SOUS-SECTEUR |                   |                            | Agriculture |             |              |                            |        |        |          |          |
|--------------------|--|---|-------------------|--------------------|----------------------------|---------------|--------------|-------------------|----------------------------|-------------|-------------|--------------|----------------------------|--------|--------|----------|----------|
|                    |  | Exécution du budget 2019  |                   |                    | Autorisation de prog/AP-AE | DEPENSES 2020 |              |                   | FINANCEMENT INTERIEUR 2020 |             |             |              | FINANCEMENT EXTERIEUR 2020 |        |        |          |          |
| RNP                | INTITULE DU PROJET   | ORGANISME DEEXECUTION   | Prévision budget. | Estimat. d'exécut. | Ecart (en %)               | 2020 - 2022   | Total        | Formation Capital | Autres depenses            | Total       | Budget Nat. | Auto Financ. | Divers Autres              | Total  | Prêts  | Subvent. | Sources  |
| 3183               | Projet N'Debougou Phase IV   | MINISTERE DE L'AGRICULTURE / DIRECTION NATIONALE DE L'AGRICULTURE               | 0                 | 0                  | 0                          | 15 744        | 3 936        | 3 936             | 0                          | 0           | 0           | 0            | 0                          | 3 936  | 0      | 3 936    | KfW      |
| 3184               | PROJET PRODUCTIVITE DE L'EAU A L'OFFICE DU NIGER (PRODEAU)   | MINISTERE DE L'AGRICULTURE / DIRECTION NATIONALE DE L'AGRICULTURE               | 0                 | 0                  | 0                          | 3 014         | 326          | 326               | 0                          | 0           | 0           | 0            | 0                          | 326    | 0      | 326      | Pays-Bas |
| 3185               | PROJET D'APPUI AU DEVELOPPEMENT DE L'OFFICE DU NIGER (PADON) PHASE II                              | MINISTERE DE L'AGRICULTURE / DIRECTION NATIONALE DE L'AGRICULTURE               | 0                 | 0                  | 0                          | 4 592         | 4 592        | 4 592             | 0                          | 0           | 0           | 0            | 0                          | 4 592  | 0      | 4 592    | AFD      |
| 3186               | PROJET DE DEVELOPPEMENT INTEGRE ET DE RESILIENCE CLIMATIQUE DANS LES PLAINES DU DELTA 2 (PDIR-PD2) | MINISTERE DE L'AGRICULTURE / CABINET  | 0                 | 0                  | 0                          | 597           | 597          | 597               | 0                          | 0           | 0           | 0            | 0                          | 597    | 0      | 597      | BAD      |
| 3187               | PROGRAMME DE SOUTIEN AU DISPOSITIF NATIONAL DE SECURITE ALIMENTAIRE (PRESA) PHASE I                | COMMISSARIAT A LA SECURITE ALIMENTAIRE / COMMISSARIAT A LA SECURITE ALIMENTAIRE | 0                 | 0                  | 0                          | 1 869         | 790          | 790               | 0                          | 0           | 0           | 0            | 0                          | 790    | 0      | 790      | Suisse   |
| TOTAL SOUS-SECTEUR |  |   | 128 002           | 126 283            | -4                         | 300 798       | 165 190      | 160 164           | 5 026                      | 75 792      | 75 792      | 0            | 0                          | 89 398 | 51 911 | 37 487   |          |



**PROGRAMME TRIENNAL D'INVESTISSEMENT 2020 - 2022**  
**BUDGET SPECIAL D'INVESTISSEMENT 2020**  
**PRESENTATION DETAILLEE DES PROJETS SELON LE SECTEUR ET LE SOUS SECTEUR**  
*(Les montants sont en millions de CFA)*

| SECTEUR |   | Economie rurale  |                          |                    |              |  | SOUS-SECTEUR  |                   |                 | Elevage                    |             |              |               |                            |       |          |         |
|---------|---|--|--------------------------|--------------------|--------------|--|---------------|-------------------|-----------------|----------------------------|-------------|--------------|---------------|----------------------------|-------|----------|---------|
| RNP     | INTITULE DU PROJET  | ORGANISME DE EXECUTION   | Exécution du budget 2019 |                    |              | Autorisation de prog/AP-AE 2020 - 2022 | DEPENSES 2020 |                   |                 | FINANCEMENT INTERIEUR 2020 |             |              |               | FINANCEMENT EXTERIEUR 2020 |       |          | Sources |
|         |   |  | Prévision budget.        | Estimat. d'exécut. | Ecart (en %) |  | Total         | Formation Capital | Autres depenses | Total                      | Budget Nat. | Auto Financ. | Divers Autres | Total                      | Prêts | Subvent. |         |
| 1885    | PROGRAMME DVPT INTEGRE ZONE ONDY/ MADINA DIASSA           | MINISTERE DE L'ELEVAGE ET DE LA PECHE / DIRECTION NAT. PRODUCTIONS & INDUSTRIES ANIMALES | 95                       | 0                  | -1           | 100                                    | 100           | 100               | 0               | 100                        | 100         | 0            | 0             | 0                          | 0     | 0        | 0       |
| 1984    | PROJET DEVELOPPEMENT REGION LIPTAKO GOURMA                | MINISTERE DE L'ELEVAGE ET DE LA PECHE / DIRECTION NAT. PRODUCTIONS & INDUSTRIES ANIMALES | 71                       | 71                 | 0            | 0                                      | 0             | 0                 | 0               | 0                          | 0           | 0            | 0             | 0                          | 0     | 0        | 0       |
| 2200    | CONTRAT PLAN LABORATOIRE CENTRALE VETERINAIRE ETAT        | MINISTERE DE L'ELEVAGE ET DE LA PECHE / C A B I N E T                                    | 0                        | 0                  | 0            | 600                                    | 200           | 200               | 0               | 200                        | 200         | 0            | 0             | 0                          | 0     | 0        | 0       |
| 2201    | ETUDE TRANSFORMATION SOUS PRODUITS D'ABATTAGE             | MINISTERE DE L'ELEVAGE ET DE LA PECHE / DIRECTION NAT. PRODUCTIONS & INDUSTRIES ANIMALES | 95                       | 0                  | -1           | 1 400                                  | 250           | 250               | 0               | 250                        | 250         | 0            | 0             | 0                          | 0     | 0        | 0       |
| 2404    | ETUDE DEVELOPPEMENT VALORISATION PRODUCTION LAITIERE MALI | MINISTERE DE L'ELEVAGE ET DE LA PECHE / DIRECTION NAT. PRODUCTIONS & INDUSTRIES ANIMALES | 190                      | 190                | 0            | 0                                      | 0             | 0                 | 0               | 0                          | 0           | 0            | 0             | 0                          | 0     | 0        | 0       |
| 2798    | PROG. DVPT INT RESS. ANIM. ET AQUACOLES AU MALI (PDIRAAM) | MINISTERE DE L'ELEVAGE ET DE LA PECHE / C A B I N E T                                    | 1 719                    | 1 719              | 0            | 11 227                                 | 6 308         | 6 308             | 0               | 200                        | 200         | 0            | 0             | 6 108                      | 6 108 | 0        | BID     |
| 2799    | PROJET REGIONAL APPUI PASTORALISME AU SAHEL (PRAPS)       | MINISTERE DE L'ELEVAGE ET DE LA PECHE / DIRECTION NAT. PRODUCTIONS & INDUSTRIES ANIMALES | 4 880                    | 4 880              | 0            | 5 425                                  | 3 150         | 3 150             | 0               | 150                        | 150         | 0            | 0             | 3 000                      | 3 000 | 0        | BM      |
| 3000    | APPUI CENTRE NATIONAL INSEMINATION ARTIFICIELLE ANIMALE   | MINISTERE DE L'ELEVAGE ET DE LA PECHE / DIRECTION NAT. PRODUCTIONS & INDUSTRIES ANIMALES | 380                      | 380                | 0            | 1 440                                  | 680           | 680               | 0               | 680                        | 680         | 0            | 0             | 0                          | 0     | 0        | 0       |



| SECTEUR            |  | Economie rurale  |                   |                    |                            |               | SOUS-SECTEUR |                   |                            | Elevage |             |              |                            |        |        |          |          |
|--------------------|--|--|-------------------|--------------------|----------------------------|---------------|--------------|-------------------|----------------------------|---------|-------------|--------------|----------------------------|--------|--------|----------|----------|
|                    |  | Exécution du budget 2019   |                   |                    | Autorisation de prog/AP-AE | DEPENSES 2020 |              |                   | FINANCEMENT INTERIEUR 2020 |         |             |              | FINANCEMENT EXTERIEUR 2020 |        |        |          |          |
| RNP                | INTITULE DU PROJET   | ORGANISME DEXECUTION   | Prévision budget. | Estimat. d'exécut. | Ecart (en %)               | 2020 - 2022   | Total        | Formation Capital | Autres depenses            | Total   | Budget Nat. | Auto Financ. | Divers Autres              | Total  | Prêts  | Subvent. | Sources  |
| 3083               | PROJET APPUI AU RENFORCEMENT DE L'ELEVAGE ET DE L'ECONOMIE PASTORALE DANS LA REGION DE KOULIKORO | MINISTERE DE L'ELEVAGE ET DE LA PECHE / DIRECTION NAT. PRODUCTIONS & INDUSTRIES ANIMALES | 1 575             | 1 575              | 0                          | 3 588         | 2 254        | 2 254             | 0                          | 50      | 50          | 0            | 0                          | 2 204  | 0      | 2 204    | Belgique |
| 3138               | PROJET APPUI DVPT ELEVAGE AU MALI (PADELM)   | MINISTERE DE L'ELEVAGE ET DE LA PECHE / C A B I N E T                                    | 1 948             | 1 948              | 0                          | 19 900        | 6 200        | 6 200             | 0                          | 200     | 200         | 0            | 0                          | 6 000  | 3 000  | 3 000    | B.M. BM  |
| 3164               | OFFICE DEVELOPPEMENT PECHE ET AQUACULTURE DELTAT INTERIEUR DU NIGER                              | MINISTERE DE L'ELEVAGE ET DE LA PECHE / C A B I N E T                                    | 0                 | 0                  | 0                          | 450           | 150          | 150               | 0                          | 150     | 150         | 0            | 0                          | 0      | 0      | 0        |          |
| 3172               | PROJET DE DEVELOPPEMENT DURABLE DES EXPLOITANTS PASTORALES AU SAHEL MALI (PDDEPS-MALI)           | MINISTERE DE L'ELEVAGE ET DE LA PECHE / C A B I N E T                                    | 0                 | 0                  | 0                          | 16 900        | 6 800        | 6 800             | 0                          | 200     | 200         | 0            | 0                          | 6 600  | 6 600  | 0        | BID      |
| 3173               | PROJET APPUI CONTROLE SURVEILLANCE EPIZOOTIES  | MINISTERE DE L'ELEVAGE ET DE LA PECHE / DIRECTION NATIONALE SERVICES VETERINAIRES        | 0                 | 0                  | 0                          | 100           | 100          | 100               | 0                          | 100     | 100         | 0            | 0                          | 0      | 0      | 0        |          |
| 3174               | ETUDE DEVELOPPEMENT VALORISATION PRODUCTION LAITIERE AU MALI                                     | MINISTERE DE L'ELEVAGE ET DE LA PECHE / DIRECTION NAT. PRODUCTIONS & INDUSTRIES ANIMALES | 0                 | 0                  | 0                          | 750           | 250          | 250               | 0                          | 250     | 250         | 0            | 0                          | 0      | 0      | 0        |          |
| TOTAL SOUS-SECTEUR |  |  | 10 953            | 10 763             | -2                         | 61 880        | 26 442       | 26 442            | 0                          | 2 530   | 2 530       | 0            | 0                          | 23 912 | 18 708 | 5 204    |          |



**PROGRAMME TRIENNAL D'INVESTISSEMENT 2020 - 2022**  
**BUDGET SPECIAL D'INVESTISSEMENT 2020**  
**PRESENTATION DETAILLEE DES PROJETS SELON LE SECTEUR ET LE SOUS SECTEUR**  
*(Les montants sont en millions de CFA)*

| SECTEUR                   |  | Economie rurale  |                          |                    |              |   | SOUS-SECTEUR  |                   |                 | Pêche                      |             |              |                            |              |          |              |          |
|---------------------------|--|--|--------------------------|--------------------|--------------|---|---------------|-------------------|-----------------|----------------------------|-------------|--------------|----------------------------|--------------|----------|--------------|----------|
| RNP                       | INTITULE DU PROJET                             | ORGANISME DEXECUTION   | Exécution du budget 2019 |                    |              | Autorisation de prog/AP-AE<br>2020 - 2022 | DEPENSES 2020 |                   |                 | FINANCEMENT INTERIEUR 2020 |             |              | FINANCEMENT EXTERIEUR 2020 |              |          | Sources      |          |
|                           |  |  | Prévision budget.        | Estimat. d'exécut. | Ecart (en %) |   | Total         | Formation Capital | Autres dépenses | Total                      | Budget Nat. | Auto Financ. | Divers Autres              | Total        | Prêts    |              | Subvent. |
| 2402                      | CONSTRUCTION MARCHÉ MODERNE POISSONS DE BAMAKO | MINISTERE DE L'ELEVAGE ET DE LA PECHE / DIRECTION NAT. PRODUCTIONS & INDUSTRIES ANIMALES | 333                      | 0                  | -1           | 300                                       | 300           | 300               | 0               | 300                        | 300         | 0            | 0                          | 0            | 0        | 0            | 0        |
| 3055                      | PROGRAMME QUINQUENNAL AMENAGEMENT AQUICOLES    | MINISTERE DE L'ELEVAGE ET DE LA PECHE / DIRECTION NAT. PRODUCTIONS & INDUSTRIES ANIMALES | 333                      | 333                | 0            | 250                                       | 250           | 250               | 0               | 250                        | 250         | 0            | 0                          | 0            | 0        | 0            | 0        |
| 3137                      | PROJET APPUI FILIERE HALIEUTIQUE AU MALI       | MINISTERE DE L'ELEVAGE ET DE LA PECHE / DIRECTION NATIONALE PECHE                        | 1 723                    | 1 723              | 0            | 1 334                                     | 1 047         | 1 047             | 0               | 0                          | 0           | 0            | 0                          | 1 047        | 0        | 1 047        | UE       |
| <b>TOTAL SOUS-SECTEUR</b> |  |  | <b>2 389</b>             | <b>2 056</b>       | <b>-1</b>    | <b>1 884</b>                              | <b>1 597</b>  | <b>1 597</b>      | <b>0</b>        | <b>550</b>                 | <b>550</b>  | <b>0</b>     | <b>0</b>                   | <b>1 047</b> | <b>0</b> | <b>1 047</b> |          |



**PROGRAMME TRIENNAL D'INVESTISSEMENT 2020 - 2022**  
**BUDGET SPECIAL D'INVESTISSEMENT 2020**  
**PRESENTATION DETAILLEE DES PROJETS SELON LE SECTEUR ET LE SOUS SECTEUR**  
*(Les montants sont en millions de CFA)*

| SECTEUR |   | Economie rurale   |                          |                    |              |   | SOUS-SECTEUR  |                   |                 |                            | Forêts      |              |               |                            |       |          |         |
|---------|---|---|--------------------------|--------------------|--------------|---|---------------|-------------------|-----------------|----------------------------|-------------|--------------|---------------|----------------------------|-------|----------|---------|
| RNP     | INTITULE DU PROJET  | ORGANISME D'EXECUTION   | Exécution du budget 2019 |                    |              | Autorisation de prog/AP-AE<br>2020 - 2022 | DEPENSES 2020 |                   |                 | FINANCEMENT INTERIEUR 2020 |             |              |               | FINANCEMENT EXTERIEUR 2020 |       |          |         |
|         |   |   | Prévision budget.        | Estimat. d'exécut. | Ecart (en %) |   | Total         | Formation Capital | Autres dépenses | Total                      | Budget Nat. | Auto Financ. | Divers Autres | Total                      | Prêts | Subvent. | Sources |
| 719     | ELABORATION PLANS AMENAGEMENT GESTION MASSIFS FORESTIERS MALI             | MINISTERE DE L'ENVIRONNEMENT, DE L'ASSAINISSEMENT ET DU DEVELOPPEMENT DURABLE / DIRECTION NATIONALE DES EAUX ET FORETS          | 190                      | 190                | 0            | 450                                       | 150           | 150               | 0               | 150                        | 150         | 0            | 0             | 0                          | 0     | 0        | 0       |
| 1526    | PROTECTION AMENAGEMENT FORETS ET PARCS NATIONAUX                          | MINISTERE DE L'ENVIRONNEMENT, DE L'ASSAINISSEMENT ET DU DEVELOPPEMENT DURABLE / DIRECTION NATIONALE DES EAUX ET FORETS          | 143                      | 143                | 0            | 0   | 0             | 0                 | 0               | 0                          | 0           | 0            | 0             | 0                          | 0     | 0        | 0       |
| 1884    | CONSERVATION VALORISATION BIODIVERSITE ELEPHANTS GOURMA                   | MINISTERE DE L'ENVIRONNEMENT, DE L'ASSAINISSEMENT ET DU DEVELOPPEMENT DURABLE / DIRECTION NATIONALE DES EAUX ET FORETS          | 95                       | 95                 | 0            | 200                                       | 100           | 100               | 0               | 100                        | 100         | 0            | 0             | 0                          | 0     | 0        | 0       |
| 2047    | PROGRAMME ABN LUTTE ENSABLEMENT BASSIN FLEUVE NIGER                       | MINISTERE DE L'ENVIRONNEMENT, DE L'ASSAINISSEMENT ET DU DEVELOPPEMENT DURABLE / PROG. ABN LUTTE CONTRE ENSABLEMENT FLEUVE NIGER | 95                       | 95                 | 0            | 0   | 0             | 0                 | 0               | 0                          | 0           | 0            | 0             | 0                          | 0     | 0        | 0       |
| 2049    | APPUI AU REBOISEMENT PHASE II   | MINISTERE DE L'ENVIRONNEMENT, DE L'ASSAINISSEMENT ET DU DEVELOPPEMENT DURABLE / DIRECTION NATIONALE DES EAUX ET FORETS          | 71                       | 72                 | 0            | 0   | 0             | 0                 | 0               | 0                          | 0           | 0            | 0             | 0                          | 0     | 0        | 0       |
| 2160    | PROJET MULTINATIONAL GESTION PLANTE AQUATIQUES PROLIFERANTE AFRIQUE OUEST | MINISTERE DE L'ENVIRONNEMENT, DE L'ASSAINISSEMENT ET DU DEVELOPPEMENT DURABLE / DIRECTION NATIONALE DES EAUX ET FORETS          | 95                       | 95                 | 0            | 0   | 0             | 0                 | 0               | 0                          | 0           | 0            | 0             | 0                          | 0     | 0        | 0       |





|      |  |  |     |     |   |    |    |    |   |    |    |   |   |   |   |   |   |
|------|--|--|-----|-----|---|----|----|----|---|----|----|---|---|---|---|---|---|
| 2261 | PROGRAMME REGIONAL MASSIF FOUTA DJALLON    | MINISTERE DE L'ENVIRONNEMENT, DE L'ASSAINISSEMENT ET DU DEVELOPPEMENT DURABLE / DIRECTION FINANCES ET MATERIEL | 48  | 48  | 0 | 50 | 50 | 50 | 0 | 50 | 50 | 0 | 0 | 0 | 0 | 0 | 0 |
| 2506 | INITIATIVE PAUVRETE ENVIRONNEMENT PHASE II | MINISTERE DE L'ENVIRONNEMENT, DE L'ASSAINISSEMENT ET DU DEVELOPPEMENT DURABLE / CABINET                        | 166 | 166 | 0 | 0  | 0  | 0  | 0 | 0  | 0  | 0 | 0 | 0 | 0 | 0 | 0 |



| SECTEUR |   | Economie rurale  |                          |                    |              |   | SOUS-SECTEUR  |                   |                 | Forêts                     |             |              |               |                            |       |          |         |
|---------|---|--|--------------------------|--------------------|--------------|---|---------------|-------------------|-----------------|----------------------------|-------------|--------------|---------------|----------------------------|-------|----------|---------|
| RNP     | INTITULE DU PROJET  | ORGANISME DEXECUTION   | Exécution du budget 2019 |                    |              | Autorisation de prog/AP-AE<br>2020 - 2022 | DEPENSES 2020 |                   |                 | FINANCEMENT INTERIEUR 2020 |             |              |               | FINANCEMENT EXTERIEUR 2020 |       |          | Sources |
|         |   |  | Prévision budget.        | Estimat. d'exécut. | Ecart (en %) |   | Total         | Formation Capital | Autres depenses | Total                      | Budget Nat. | Auto Financ. | Divers Autres | Total                      | Prêts | Subvent. |         |
| 2509    | APPUI SYSTEME D'INFORMATION FORESTIER SIFOR                   | MINISTERE DE L'ENVIRONNEMENT, DE L'ASSAINISSEMENT ET DU DEVELOPPEMENT DURABLE / DIRECTION NATIONALE DES EAUX ET FORETS | 190                      | 190                | 0            | 300                                       | 300           | 300               | 0               | 300                        | 300         | 0            | 0             | 0                          | 0     | 0        | 0       |
| 2535    | PROGRAMME DE DEVELOP DURABLE DELTA INTERIEUR NIGER            | MINISTERE DE L'ENVIRONNEMENT, DE L'ASSAINISSEMENT ET DU DEVELOPPEMENT DURABLE / CABINET                                | 2 648                    | 2 648              | 0            | 3 600                                     | 3 300         | 3 300             | 0               | 300                        | 300         | 0            | 0             | 3 000                      | 0     | 3 000    | Suède   |
| 2689    | ALLIANCE GLOBALE CHANGEMENT CLIMATIQUE/UE                     | MINISTERE DE L'ENVIRONNEMENT, DE L'ASSAINISSEMENT ET DU DEVELOPPEMENT DURABLE / CABINET                                | 589                      | 589                | 0            | 3 506                                     | 1 353         | 1 353             | 0               | 120                        | 120         | 0            | 0             | 1 233                      | 0     | 1 233    | UE      |
| 2690    | EXTENSION/RENFORCEMENT SYSTEME AIRES PROTEGES                 | MINISTERE DE L'ENVIRONNEMENT, DE L'ASSAINISSEMENT ET DU DEVELOPPEMENT DURABLE / DIRECTION NATIONALE DES EAUX ET FORETS | 48                       | 0                  | -1           | 0   | 0             | 0                 | 0               | 0                          | 0           | 0            | 0             | 0                          | 0     | 0        |         |
| 2771    | ADAPTATION CHANGEMENT CLIMATIQUE LOCAL FENU                   | MINISTERE DE L'ENVIRONNEMENT, DE L'ASSAINISSEMENT ET DU DEVELOPPEMENT DURABLE / CABINET                                | 523                      | 523                | 0            | 120                                       | 60            | 60                | 0               | 60                         | 60          | 0            | 0             | 0                          | 0     | 0        | AFD     |
| 2772    | GESTION RESSOURCES NATURELLES CHANGEMENT CLIMATIQUES IDA      | MINISTERE DE L'ENVIRONNEMENT, DE L'ASSAINISSEMENT ET DU DEVELOPPEMENT DURABLE / CABINET                                | 1 025                    | 1 025              | 0            | 100                                       | 100           | 100               | 0               | 100                        | 100         | 0            | 0             | 0                          | 0     | 0        | B.M.    |
| 2853    | PROJET GRANDE MURAILLE VERTE DU MALI                          | MINISTERE DE L'ENVIRONNEMENT, DE L'ASSAINISSEMENT ET DU DEVELOPPEMENT DURABLE / CABINET                                | 143                      | 143                | 0            | 600                                       | 200           | 200               | 0               | 200                        | 200         | 0            | 0             | 0                          | 0     | 0        |         |
| 2924    | PROGRAMME GESTION DECENTRALISEE DES FORETS (GEDEFOR PHASE II) | MINISTERE DE L'ENVIRONNEMENT, DE L'ASSAINISSEMENT ET DU DEVELOPPEMENT DURABLE / DIRECTION NATIONALE DES EAUX ET FORETS | 143                      | 143                | 0            | 0   | 0             | 0                 | 0               | 0                          | 0           | 0            | 0             | 0                          | 0     | 0        |         |



|      |  |   |     |     |   |     |     |     |   |     |     |   |   |   |   |   |   |
|------|--|---|-----|-----|---|-----|-----|-----|---|-----|-----|---|---|---|---|---|---|
| 3100 | PROJET D'APPUI A LA COORDINATION DES INITIATIVES LIEES AU CHANGEMENT CLIMATIQUE/AEDD | MINISTERE DE L'ENVIRONNEMENT, DE L'ASSAINISSEMENT ET DU DEVELOPPEMENT DURABLE / CABINET | 238 | 238 | 0 | 600 | 200 | 200 | 0 | 200 | 200 | 0 | 0 | 0 | 0 | 0 | 0 |
|------|--|---|-----|-----|---|-----|-----|-----|---|-----|-----|---|---|---|---|---|---|



| SECTEUR            |   | Economie rurale  |                   |                    |                            |               | SOUS-SECTEUR |                   |                            |        | Forêts      |                            |               |         |        |          |         |
|--------------------|---|--|-------------------|--------------------|----------------------------|---------------|--------------|-------------------|----------------------------|--------|-------------|----------------------------|---------------|---------|--------|----------|---------|
|                    |   | Exécution du budget 2019   |                   |                    | Autorisation de prog/AP-AE | DEPENSES 2020 |              |                   | FINANCEMENT INTERIEUR 2020 |        |             | FINANCEMENT EXTERIEUR 2020 |               |         |        |          |         |
| RNP                | INTITULE DU PROJET  | ORGANISME DEXECUTION   | Prévision budget. | Estimat. d'exécut. | Ecart (en %)               | 2020 - 2022   | Total        | Formation Capital | Autres depenses            | Total  | Budget Nat. | Auto Financ.               | Divers Autres | Total   | Prêts  | Subvent. | Sources |
| 3119               | PROJET AMENAGEMENT PARCS TIENFALA                                     | MINISTERE DE L'ENVIRONNEMENT, DE L'ASSAINISSEMENT ET DU DEVELOPPEMENT DURABLE / DIRECTION NATIONALE DES EAUX ET FORETS | 713               | 713                | 0                          | 1 350         | 450          | 450               | 0                          | 450    | 450         | 0                          | 0             | 0       | 0      | 0        |         |
| 3148               | PROMOTION DES CHAINES DE VALEUR AGRICOLE (GEDEFOR III)                | MINISTERE DE L'ENVIRONNEMENT, DE L'ASSAINISSEMENT ET DU DEVELOPPEMENT DURABLE / DIRECTION NATIONALE DES EAUX ET FORETS | 0                 | 0                  | 0                          | 5 327         | 3 260        | 3 260             | 0                          | 260    | 260         | 0                          | 0             | 3 000   | 0      | 3 000    | Suisse  |
| 3152               | PROG REBOISEMENT INTENSIF RECONSTRUCTION ECOSYSTEMES FOREST MALI      | MINISTERE DE L'ENVIRONNEMENT, DE L'ASSAINISSEMENT ET DU DEVELOPPEMENT DURABLE / DIRECTION NATIONALE DES EAUX ET FORETS | 0                 | 0                  | 0                          | 420           | 140          | 140               | 0                          | 140    | 140         | 0                          | 0             | 0       | 0      | 0        |         |
| 3189               | PROJET DE RENFORCEMENT DE LA RESILIENCE CLIMATIQUE AU MALI (HYDROMET) | MINISTERE DE LA SECURITE ET DE LA PROTECTION CIVILE / CABINET  | 0                 | 0                  | 0                          | 12 596        | 2 570        | 2 570             | 0                          | 0      | 0           | 0                          | 0             | 2 570   | 0      | 2 570    | BM      |
| TOTAL SOUS-SECTEUR |   |  | 7 163             | 7 116              | -1                         | 29 219        | 12 233       | 12 233            | 0                          | 2 430  | 2 430       | 0                          | 0             | 9 803   | 0      | 9 803    |         |
| TOTAL SECTEUR      |   |  | 148 507           | 146 218            | -8                         | 393 781       | 205 462      | 200 436           | 5 026                      | 81 302 | 81 302      | 0                          | 0             | 124 160 | 70 619 | 53 541   |         |



**PROGRAMME TRIENNAL D'INVESTISSEMENT 2020 - 2022**  
**BUDGET SPECIAL D'INVESTISSEMENT 2020**  
**PRESENTATION DETAILLEE DES PROJETS SELON LE SECTEUR ET LE SOUS SECTEUR**  
*(Les montants sont en millions de CFA)*

| SECTEUR                   |  |   | Secondaire               |                    |              |                            | SOUS-SECTEUR  |                   |                 | Mines et Géologie          |              |              |               |                            |          |              |         |
|---------------------------|--|---|--------------------------|--------------------|--------------|----------------------------|---------------|-------------------|-----------------|----------------------------|--------------|--------------|---------------|----------------------------|----------|--------------|---------|
|                           |  |   | Exécution du budget 2019 |                    |              | Autorisation de prog/AP-AE | DEPENSES 2020 |                   |                 | FINANCEMENT INTERIEUR 2020 |              |              |               | FINANCEMENT EXTERIEUR 2020 |          |              |         |
| RNP                       | INTITULE DU PROJET                         | ORGANISME DEXECUTION  | Prévision budget.        | Estimat. d'exécut. | Ecart (en %) | 2020 - 2022                | Total         | Formation Capital | Autres dépenses | Total                      | Budget Nat.  | Auto Financ. | Divers Autres | Total                      | Prêts    | Subvent.     | Sources |
| 2228                      | PROMOTION DE NOUVELLES ZONES PETROLIERES   | MINISTERE DES MINES ET DU PETROLE / PROMOTION NOUVELLES ZONES PETROLIERES | 190                      | 190                | 0            | 1 500                      | 500           | 500               | 0               | 500                        | 500          | 0            | 0             | 0                          | 0        | 0            | 0       |
| 2496                      | EQUIPEMENT DU PDRM                         | MINISTERE DES MINES ET DU PETROLE / EQUIPEMENT PDRM                       | 190                      | 0                  | -1           | 800                        | 400           | 400               | 0               | 400                        | 400          | 0            | 0             | 0                          | 0        | 0            | 0       |
| 2840                      | CARTOGRAPHIE AU 1/50000 IEME               | MINISTERE DES MINES ET DU PETROLE / DIRECTION NATIONALE GEOLOGIE & MINES  | 1 425                    | 1 425              | 0            | 4 400                      | 1 400         | 1 400             | 0               | 1 400                      | 1 400        | 0            | 0             | 0                          | 0        | 0            | 0       |
| 3188                      | PROJET DE GOUVERNANCE DU SECTEUR DES MINES | MINISTERE DES MINES ET DU PETROLE / CABINET                               | 0                        | 0                  | 0            | 7 000                      | 1 000         | 1 000             | 0               | 0                          | 0            | 0            | 0             | 1 000                      | 0        | 1 000        | BM      |
| <b>TOTAL SOUS-SECTEUR</b> |  |   | <b>1 805</b>             | <b>1 615</b>       | <b>-1</b>    | <b>13 700</b>              | <b>3 300</b>  | <b>3 300</b>      | <b>0</b>        | <b>2 300</b>               | <b>2 300</b> | <b>0</b>     | <b>0</b>      | <b>1 000</b>               | <b>0</b> | <b>1 000</b> |         |



**PROGRAMME TRIENNAL D'INVESTISSEMENT 2020 - 2022**  
**BUDGET SPECIAL D'INVESTISSEMENT 2020**  
**PRESENTATION DETAILLEE DES PROJETS SELON LE SECTEUR ET LE SOUS SECTEUR**  
*(Les montants sont en millions de CFA)*

| SECTEUR |   | Secondaire  | Exécution du budget 2019 |                    |              |             | Autorisation de prog/AP-AE | DEPENSES 2020     |                 |       | FINANCEMENT INTERIEUR 2020 |              |               |        | FINANCEMENT EXTERIEUR 2020 |          |         | Sources |
|---------|---|---|--------------------------|--------------------|--------------|-------------|----------------------------|-------------------|-----------------|-------|----------------------------|--------------|---------------|--------|----------------------------|----------|---------|---------|
| RNP     | INTITULE DU PROJET  | ORGANISME DEEXECUTION   | Prévision budget.        | Estimat. d'exécut. | Ecart (en %) | 2020 - 2022 | Total                      | Formation Capital | Autres depenses | Total | Budget Nat.                | Auto Financ. | Divers Autres | Total  | Prêts                      | Subvent. | Sources |         |
| 1664    | ENTRETIEN CHENAL NAVIGABLE FLEUVE NIGER   | MINISTERE DE L'ENERGIE ET DE L'EAU / DIRECTION FINANCES ET MATERIEL                     | 143                      | 143                | 0            | 300         | 150                        | 150               | 0               | 150   | 150                        | 0            | 0             | 0      | 0                          | 0        | 0       |         |
| 2048    | AMENAGEMENT/PROTECTION DES BERGES DU FLEUVE NIGER   | MINISTERE DE L'ENVIRONNEMENT, DE L'ASSAINISSEMENT ET DU DEVELOPPEMENT DURABLE / CABINET | 380                      | 380                | 0            | 1 200       | 400                        | 400               | 0               | 400   | 400                        | 0            | 0             | 0      | 0                          | 0        | 0       |         |
| 2130    | PROGRAMME D'URGENCE AEP MILIEU RURAL  | MINISTERE DE L'ENERGIE ET DE L'EAU / DIRECTION NATIONALE HYDRAULIQUE                    | 2 375                    | 0                  | -1           | 7 500       | 2 500                      | 2 500             | 0               | 2 500 | 2 500                      | 0            | 0             | 0      | 0                          | 0        | 0       |         |
| 2284    | DRAGAGE/PROTECTION BERGES DE DIAFARABE  | MINISTERE DE L'ENVIRONNEMENT, DE L'ASSAINISSEMENT ET DU DEVELOPPEMENT DURABLE / CABINET | 760                      | 760                | 0            | 1 900       | 650                        | 650               | 0               | 650   | 650                        | 0            | 0             | 0      | 0                          | 0        | 0       |         |
| 2529    | CONTRAT PLAN ETAT LNE   | MINISTERE DE L'ENERGIE ET DE L'EAU / LABORATOIRE NATIONAL DES EAUX                      | 333                      | 333                | 0            | 600         | 200                        | 200               | 0               | 200   | 200                        | 0            | 0             | 0      | 0                          | 0        | 0       |         |
| 2575    | PROJET AEP BAMAKO A KABALA  | MINISTERE DE L'ENERGIE ET DE L'EAU / DIRECTION NATIONALE HYDRAULIQUE                    | 34 343                   | 34 343             | 0            | 67 907      | 37 532                     | 37 532            | 0               | 500   | 500                        | 0            | 0             | 37 032 | 29 600                     | 7 432    | AFD BAD |         |
| 2577    | PROGRAMME NL MOBILISATION RESSOURCE EN EAU 1 2 5 6 REGIONS  | MINISTERE DE L'ENERGIE ET DE L'EAU / DIRECTION NATIONALE HYDRAULIQUE                    | 8 883                    | 8 740              | -0           | 2 880       | 2 880                      | 2 880             | 0               | 150   | 150                        | 0            | 0             | 2 730  | 0                          | 2 730    | KfW     |         |
| 2838    | PROJET GESTION INTEGREE RESSOURCES EN EAU. DEVELOPPEMENT USAGES MULTIPLES. BASSIN FLEUVE SENEGAL PHASE II | MINISTERE DE L'ENERGIE ET DE L'EAU / DIRECTION FINANCES ET MATERIEL                     | 285                      | 285                | 0            | 600         | 300                        | 300               | 0               | 300   | 300                        | 0            | 0             | 0      | 0                          | 0        | 0       |         |



| SECTEUR            |  | Secondaire  |                   |                    |                            |               | SOUS-SECTEUR |                   |                            | Eaux  |             |              |                            |        |        |          |          |
|--------------------|--|---|-------------------|--------------------|----------------------------|---------------|--------------|-------------------|----------------------------|-------|-------------|--------------|----------------------------|--------|--------|----------|----------|
|                    |  | Exécution du budget 2019  |                   |                    | Autorisation de prog/AP-AE | DEPENSES 2020 |              |                   | FINANCEMENT INTERIEUR 2020 |       |             |              | FINANCEMENT EXTERIEUR 2020 |        |        |          |          |
| RNP                | INTITULE DU PROJET   | ORGANISME DEXECUTION  | Prévision budget. | Estimat. d'exécut. | Ecart (en %)               | 2020 - 2022   | Total        | Formation Capital | Autres depenses            | Total | Budget Nat. | Auto Financ. | Divers Autres              | Total  | Prêts  | Subvent. | Sources  |
| 2921               | REHABILITATION ECONOMIQUE ENVIRONNEMENT FLEUVE NIGER   | MINISTERE DE L'ENVIRONNEMENT, DE L'ASSAINISSEMENT ET DU DEVELOPPEMENT DURABLE / CABINET | 2 327             | 2 184              | -0                         | 6 166         | 3 186        | 3 186             | 0                          | 150   | 150         | 0            | 0                          | 3 036  | 1 518  | 1 518    | B.M. BM  |
| 2931               | PROGRAMME COMMUN D'APPUI A LA GIRE   | MINISTERE DE L'ENERGIE ET DE L'EAU / DIRECTION NATIONALE HYDRAULIQUE                    | 3 406             | 3 216              | -0                         | 2 638         | 2 638        | 2 638             | 0                          | 200   | 200         | 0            | 0                          | 2 438  | 0      | 2 438    | Pays-Bas |
| 2996               | PROJET AEP ET ACCOMPAGNEMENT CENTRES SEMI URBAINS ET RURAUX                                  | MINISTERE DE L'ENERGIE ET DE L'EAU / DIRECTION NATIONALE HYDRAULIQUE                    | 15 543            | 15 543             | 0                          | 24 580        | 11 063       | 11 063            | 0                          | 200   | 200         | 0            | 0                          | 10 863 | 0      | 10 863   | KfW      |
| 2998               | PROJET HYDRAULIQUE ASSAINISSEMENT MILIEU RURAL (BID- UEMOA)                                  | MINISTERE DE L'ENERGIE ET DE L'EAU / DIRECTION NATIONALE HYDRAULIQUE                    | 3 663             | 3 568              | -0                         | 1 312         | 1 312        | 1 312             | 0                          | 150   | 150         | 0            | 0                          | 1 162  | 1 162  | 0        | BID      |
| 3082               | PROG. SAOUDIEN DE FORAGES-PUITS ET DEVELOP. RURAL EN AFRIQUE PHASE 5                         | MINISTERE DE L'ENERGIE ET DE L'EAU / DIRECTION NATIONALE HYDRAULIQUE                    | 940               | 940                | 0                          | 4 128         | 2 240        | 2 240             | 0                          | 80    | 80          | 0            | 0                          | 2 160  | 0      | 2 160    | FSD      |
| 3132               | PROJET APPUI CONNAISSANCE & SUIVI RESSOURCE EN EAU (PACS-RE)                                 | MINISTERE DE L'ENERGIE ET DE L'EAU / DIRECTION NATIONALE HYDRAULIQUE                    | 1 312             | 1 312              | 0                          | 5 482         | 3 467        | 3 467             | 0                          | 100   | 100         | 0            | 0                          | 3 367  | 1 167  | 2 200    | KFW. KfW |
| 3162               | PROGRAMME DAPPUI AUX COLLECTIVITES TERRITORIALES EAU POTABLE ET ASSAINISSEMENT (3 EME PHASE) | MINISTERE DE L'ENERGIE ET DE L'EAU / DIRECTION NATIONALE HYDRAULIQUE                    | 0                 | 0                  | 0                          | 150           | 50           | 50                | 0                          | 50    | 50          | 0            | 0                          | 0      | 0      | 0        | UE       |
| TOTAL SOUS-SECTEUR |  |   | 74 693            | 71 747             | -1                         | 127 343       | 68 568       | 68 568            | 0                          | 5 780 | 5 780       | 0            | 0                          | 62 788 | 33 447 | 29 341   |          |



**PROGRAMME TRIENNAL D'INVESTISSEMENT 2020 - 2022**  
**BUDGET SPECIAL D'INVESTISSEMENT 2020**  
**PRESENTATION DETAILLEE DES PROJETS SELON LE SECTEUR ET LE SOUS SECTEUR**  
*(Les montants sont en millions de CFA)*

| SECTEUR |  | Secondaire  | Exécution du budget 2019 |                    |              |             | Autorisation de prog/AP-AE | DEPENSES 2020     |                 |       | FINANCEMENT INTERIEUR 2020 |              |               |        | FINANCEMENT EXTERIEUR 2020 |          |                    | Sources |
|---------|--|---|--------------------------|--------------------|--------------|-------------|----------------------------|-------------------|-----------------|-------|----------------------------|--------------|---------------|--------|----------------------------|----------|--------------------|---------|
| RNP     | INTITULE DU PROJET   | ORGANISME DEEXECUTION   | Prévision budget.        | Estimat. d'exécut. | Ecart (en %) | 2020 - 2022 | Total                      | Formation Capital | Autres depenses | Total | Budget Nat.                | Auto Financ. | Divers Autres | Total  | Prêts                      | Subvent. |                    |         |
| 1730    | ETUDES AMENAGEMENT BARRAGE DE TAOUSSA  | MINISTERE DE L'ENERGIE ET DE L'EAU / AUTORITE POUR AMENAG.DE TAOUSSA                  | 5 500                    | 5 500              | 0            | 69 703      | 8 572                      | 8 572             | 0               | 2 000 | 2 000                      | 0            | 0             | 6 572  | 3 286                      | 3 286    | AFD FSD            |         |
| 2010    | RENFORCEMENT INFRASTRUCTURES NATIONALES DE RADIOPROTECTION                           | MINISTERE DE L'ENERGIE ET DE L'EAU / AGENCE MALIENNE DE RADIOPROTECTION               | 143                      | 0                  | -1           | 140         | 140                        | 140               | 0               | 140   | 140                        | 0            | 0             | 0      | 0                          | 0        |                    |         |
| 2499    | PROJET ETUDE FAISABILITE LABORATOIRE BIOCARBURANT                                    | MINISTERE DE L'ENERGIE ET DE L'EAU / AGENCE NAT. DEVELOPPEMENT BIOCARBURANTS (ANADEB) | 95                       | 95                 | 0            | 90          | 90                         | 90                | 0               | 90    | 90                         | 0            | 0             | 0      | 0                          | 0        |                    |         |
| 2668    | PROJET CONSTRUCTION CENTRE NATIONAL CONDUITE DEDOUBLEMENT. CAPACITE. CENTRALE SOTUBA | MINISTERE DE L'ENERGIE ET DE L'EAU / DIRECTION NATIONALE DE L'ENERGIE                 | 7 375                    | 7 375              | 0            | 16 000      | 10 000                     | 10 000            | 0               | 5 000 | 5 000                      | 0            | 0             | 5 000  | 5 000                      | 0        | BOAD               |         |
| 2739    | APPUI CELLULE SUIVI DES INTERCONNEXIONS  | MINISTERE DE L'ENERGIE ET DE L'EAU / APPUI CELLULES DE SUIVI DES INTERCONNEXIONS      | 143                      | 143                | 0            | 600         | 200                        | 200               | 0               | 200   | 200                        | 0            | 0             | 0      | 0                          | 0        |                    |         |
| 2789    | PROGRAMME DE DEVELOPPEMENT DES ENERGIES NOUVELLES ET RENOUVELABLES                   | MINISTERE DE L'ENERGIE ET DE L'EAU / AGENCE DES ENERGIES RENOUVELABLES DU MALI        | 143                      | 0                  | -1           | 200         | 200                        | 200               | 0               | 200   | 200                        | 0            | 0             | 0      | 0                          | 0        |                    |         |
| 2795    | ELECTRIFICATION VILLAGEOISE /ENERGIE SOLAIRE PHASE 3                                 | MINISTERE DE L'ENERGIE ET DE L'EAU / AGENCE DES ENERGIES RENOUVELABLES DU MALI        | 95                       | 95                 | 0            | 0           | 0                          | 0                 | 0               | 0     | 0                          | 0            | 0             | 0      | 0                          | 0        |                    |         |
| 2869    | PROJET SYSTEME HYBRIDE ELECTRIFICATION RURALE  | MINISTERE DE L'ENERGIE ET DE L'EAU / CABINET  | 4 532                    | 4 000              | -0           | 14 120      | 13 560                     | 13 560            | 0               | 560   | 560                        | 0            | 0             | 13 000 | 8 000                      | 5 000    | BM Fonds Abou Dabi |         |





| SECTEUR            |  | Secondaire  | Exécution du budget 2019 |                    |              |             | Autorisation de prog/AP-AE | SOUS-SECTEUR      |                 |        | Energie     |              |               |        | FINANCEMENT INTERIEUR 2020 |          |                       | FINANCEMENT EXTERIEUR 2020 |  |  |
|--------------------|--|---|--------------------------|--------------------|--------------|-------------|----------------------------|-------------------|-----------------|--------|-------------|--------------|---------------|--------|----------------------------|----------|-----------------------|----------------------------|--|--|
| RNP                | INTITULE DU PROJET   | ORGANISME DEEXECUTION   | Prévision budget.        | Estimat. d'exécut. | Ecart (en %) | 2020 - 2022 | Total                      | Formation Capital | Autres dépenses | Total  | Budget Nat. | Auto Financ. | Divers Autres | Total  | Prêts                      | Subvent. | Sources               |                            |  |  |
| 2953               | PROGRAMME DE DEVELOPPEMENT ENERGIE BIOCARBURANT  | MINISTERE DE L'ENERGIE ET DE L'EAU / CABINET  | 361                      | 361                | 0            | 250         | 250                        | 250               | 0               | 250    | 250         | 0            | 0             | 0      | 0                          | 0        | 0                     |                            |  |  |
| 2954               | FONDS D'ETUDE DES PROJETS SECTEUR ENERGIE EAU  | MINISTERE DE L'ENERGIE ET DE L'EAU / DIRECTION FINANCES ET MATERIEL                     | 333                      | 333                | 0            | 900         | 250                        | 250               | 0               | 250    | 250         | 0            | 0             | 0      | 0                          | 0        |                       |                            |  |  |
| 2999               | PROJET CONSTRUCTION LIAISON DOUBLE TERNE SIKASSO BOUGOUNI BAMAKO   | MINISTERE DE L'ENERGIE ET DE L'EAU / DIRECTION NATIONALE DE L'ENERGIE                   | 2 805                    | 2 805              | 0            | 500         | 500                        | 500               | 0               | 0      | 0           | 0            | 0             | 500    | 500                        | 0        | BID                   |                            |  |  |
| 3048               | PROJET ELECT. 32 LOCALITES RURALES PAR SYSTEME HYBRIDE   | MINISTERE DE L'ENERGIE ET DE L'EAU / DIRECTION FINANCES ET MATERIEL                     | 2 643                    | 2 500              | -0           | 7 150       | 3 650                      | 3 650             | 0               | 150    | 150         | 0            | 0             | 3 500  | 1 000                      | 2 500    | BADEA Fonds Abou Dabi |                            |  |  |
| 3109               | PROGRAMME D'URGENCES SOCIALES ACCES A L'ENERGIE/ CONSTRUCTION CENTRALE SOLAIRE                                     | MINISTERE DE L'ENERGIE ET DE L'EAU / CABINET  | 2 375                    | 2 375              | 0            | 12 250      | 2 250                      | 2 250             | 0               | 2 250  | 2 250       | 0            | 0             | 0      | 0                          | 0        |                       |                            |  |  |
| 3116               | PRODUCTION HYBRIDE ET ACCES RURALE A L'ELECTRICITE (PHARE)   | MINISTERE DE L'ENERGIE ET DE L'EAU / CABINET  | 4 500                    | 4 500              | 0            | 13 000      | 6 500                      | 6 500             | 0               | 0      | 0           | 0            | 0             | 6 500  | 3 250                      | 3 250    | AFD UE                |                            |  |  |
| 3117               | PROJET ENERGIE SOLAIRE POUR LE DEVELOPPMENT RURAL AU MALI  | MINISTERE DE L'ENERGIE ET DE L'EAU / CABINET  | 600                      | 600                | 0            | 9 155       | 4 000                      | 4 000             | 0               | 0      | 0           | 0            | 0             | 4 000  | 4 000                      | 0        | BID                   |                            |  |  |
| 3181               | PROJET AMELIORATION SECTEUR ELECTRICITE AU MALI  | MINISTERE DE L'ENERGIE ET DE L'EAU / CABINET  | 0                        | 0                  | 0            | 50 500      | 2 000                      | 2 000             | 0               | 0      | 0           | 0            | 0             | 2 000  | 0                          | 2 000    | AFD                   |                            |  |  |
| 3182               | PROGRAMME INTEGRE DE DEVELOPPEMENT ET D'ADAPTATION AUX CHANGEMENTS CLIMATIQUES DANS LE BASSIN DU NIGER (PIDACC/BN) | MINISTERE DE L'ENVIRONNEMENT, DE L'ASSAINISSEMENT ET DU DEVELOPPEMENT DURABLE / CABINET | 0                        | 0                  | 0            | 10 664      | 3 500                      | 3 500             | 0               | 0      | 0           | 0            | 0             | 3 500  | 0                          | 3 500    | BAD                   |                            |  |  |
| TOTAL SOUS-SECTEUR |  |   | 31 643                   | 30 682             | -2           | 205 222     | 55 662                     | 55 662            | 0               | 11 090 | 11 090      | 0            | 0             | 44 572 | 25 036                     | 19 536   |                       |                            |  |  |



**PROGRAMME TRIENNAL D'INVESTISSEMENT 2020 - 2022**  
**BUDGET SPECIAL D'INVESTISSEMENT 2020**  
**PRESENTATION DETAILLEE DES PROJETS SELON LE SECTEUR ET LE SOUS SECTEUR**  
*(Les montants sont en millions de CFA)*

| SECTEUR |   | Secondaire  |                          |                    |              | SOUS-SECTEUR                              |               |                   |                 | Industrie / Artisanat      |             |              |               |                            |       |          |         |
|---------|---|---|--------------------------|--------------------|--------------|---|---------------|-------------------|-----------------|----------------------------|-------------|--------------|---------------|----------------------------|-------|----------|---------|
| RNP     | INTITULE DU PROJET  | ORGANISME DEEXECUTION   | Exécution du budget 2019 |                    |              | Autorisation de prog/AP-AE<br>2020 - 2022 | DEPENSES 2020 |                   |                 | FINANCEMENT INTERIEUR 2020 |             |              |               | FINANCEMENT EXTERIEUR 2020 |       |          | Sources |
|         |   |   | Prévision budget.        | Estimat. d'exécut. | Ecart (en %) |   | Total         | Formation Capital | Autres depenses | Total                      | Budget Nat. | Auto Financ. | Divers Autres | Total                      | Prêts | Subvent. |         |
| 2108    | RESTRUCTURATION MISE A NIVEAU DES ENTREPRISES INDUSTRIELLES       | MINISTERE DE L'INDUSTRIE ET DU COMMERCE / DIRECTION GENERALE DU COMMERCE DE LA CONSOMMATION ET DE LA CONCURENCE   | 143                      | 0                  | -1           | 450                                       | 150           | 150               | 0               | 150                        | 150         | 0            | 0             | 0                          | 0     | 0        | 0       |
| 2241    | APPUI AU CARDE INTEGRE  | MINISTERE DE L'INDUSTRIE ET DU COMMERCE / DIRECTION FINANCES ET MATERIEL  | 2 135                    | 2 135              | 0            | 4 200                                     | 2 000         | 2 000             | 0               | 1 200                      | 1 200       | 0            | 0             | 800                        | 0     | 800      | AFD     |
| 2639    | PROJET OPERATION STRATEGIE DEVELOPPEMENT SECTEUR AGRO ALIMENTAIRE | MINISTERE DE L'INDUSTRIE ET DU COMMERCE / CABINET   | 95                       | 0                  | -1           | 100                                       | 100           | 100               | 0               | 100                        | 100         | 0            | 0             | 0                          | 0     | 0        | 0       |
| 2683    | APPUI AGENCE PROMOTION DES INVESTISSEMENT                         | PRIMATURE / CABINET   | 285                      | 285                | 0            | 750                                       | 250           | 250               | 0               | 250                        | 250         | 0            | 0             | 0                          | 0     | 0        | 0       |
| 2755    | APPUI A LA LOI ORIENTATION SECTEUR PRIVE                          | MINISTERE DE LA PROMOTION DE L'INVESTISSEMENT PRIVE DES PETITES & MOYENNES ENTREPRISES & DE L'ENTREPRENARIAT NATIONAL / SECRET. PERMANENT LOI D'ORIENTATION SECTEUR PRIVE | 95                       | 0                  | -1           | 400                                       | 200           | 200               | 0               | 200                        | 200         | 0            | 0             | 0                          | 0     | 0        | 0       |
| 2779    | APPUI AGENCE MALIENNE NORMALISATION PROMOTION QUALITE             | MINISTERE DE LA PROMOTION DE L'INVESTISSEMENT PRIVE DES PETITES & MOYENNES ENTREPRISES & DE L'ENTREPRENARIAT NATIONAL / AGENCE MALIENNE NORMAL. PROMOTION QUALITE         | 48                       | 48                 | 0            | 0   | 0             | 0                 | 0               | 0                          | 0           | 0            | 0             | 0                          | 0     | 0        | 0       |
| 2906    | APPUI FONDS DE DEVELOPPEMENT ECONOMIQUE                           | MINISTERE DE L'ECONOMIE ET DES FINANCES / DIRECTION FINANCES ET MATERIEL  | 95                       | 0                  | -1           | 270                                       | 90            | 90                | 0               | 90                         | 90          | 0            | 0             | 0                          | 0     | 0        | 0       |



|      |   |  |     |     |   |       |     |     |   |     |     |   |   |   |   |   |
|------|---|--|-----|-----|---|-------|-----|-----|---|-----|-----|---|---|---|---|---|
| 2957 | PROJET D'APPUI<br>FORMALISATION DES<br>ACTEURS DU COMMERCE<br>DE DETAIL | MINISTRE DE<br>L'INDUSTRIE ET DU<br>COMMERCE / DIRECTION<br>NATIONALE<br>CONCURRENCE &<br>COMMERCE | 475 | 475 | 0 | 1 100 | 300 | 300 | 0 | 300 | 300 | 0 | 0 | 0 | 0 | 0 |
|------|---|--|-----|-----|---|-------|-----|-----|---|-----|-----|---|---|---|---|---|



| SECTEUR            |  |   | Secondaire               |                    |              |                            | SOUS-SECTEUR  |                   |                 | Industrie / Artisanat      |             |              |               |                            |       |          |         |
|--------------------|--|---|--------------------------|--------------------|--------------|----------------------------|---------------|-------------------|-----------------|----------------------------|-------------|--------------|---------------|----------------------------|-------|----------|---------|
|                    |  |   | Exécution du budget 2019 |                    |              | Autorisation de prog/AP-AE | DEPENSES 2020 |                   |                 | FINANCEMENT INTERIEUR 2020 |             |              |               | FINANCEMENT EXTERIEUR 2020 |       |          |         |
| RNP                | INTITULE DU PROJET   | ORGANISME DEXECUTION  | Prévision budget.        | Estimat. d'exécut. | Ecart (en %) | 2020 - 2022                | Total         | Formation Capital | Autres depenses | Total                      | Budget Nat. | Auto Financ. | Divers Autres | Total                      | Prêts | Subvent. | Sources |
| 3160               | PROJET D'APPUI A L'OPERATIONNALISATION DU PROGRAMME POUR LE DEVELOPPEMENT A L'EXPORTATION DE LA VIANDE DU MALI | MINISTERE DE L'INDUSTRIE ET DU COMMERCE / CABINET                       | 0                        | 0                  | 0            | 200                        | 100           | 0                 | 100             | 100                        | 100         | 0            | 0             | 0                          | 0     | 0        | 0 UNOPS |
| 3161               | RENFORCEMENT DES CAPACITES DE L'AMAM   | MINISTERE DE L'INDUSTRIE ET DU COMMERCE / AGENCE MALIENNE DE METROLOGIE | 0                        | 0                  | 0            | 200                        | 200           | 200               | 0               | 200                        | 200         | 0            | 0             | 0                          | 0     | 0        | 0       |
| TOTAL SOUS-SECTEUR |  |   | 3 371                    | 2 943              | -4           | 7 670                      | 3 390         | 3 290             | 100             | 2 590                      | 2 590       | 0            | 0             | 800                        | 0     | 800      |         |



**PROGRAMME TRIENNAL D'INVESTISSEMENT 2020 - 2022**  
**BUDGET SPECIAL D'INVESTISSEMENT 2020**  
**PRESENTATION DETAILLEE DES PROJETS SELON LE SECTEUR ET LE SOUS SECTEUR**  
**(Les montants sont en millions de CFA)**

| SECTEUR            |  |  | Secondaire               |                    |              |                            | SOUS-SECTEUR  |                   |                 | Tourisme                   |             |              |               |                            |        |          |         |
|--------------------|--|--|--------------------------|--------------------|--------------|----------------------------|---------------|-------------------|-----------------|----------------------------|-------------|--------------|---------------|----------------------------|--------|----------|---------|
|                    |  |  | Exécution du budget 2019 |                    |              | Autorisation de prog/AP-AE | DEPENSES 2020 |                   |                 | FINANCEMENT INTERIEUR 2020 |             |              |               | FINANCEMENT EXTERIEUR 2020 |        |          |         |
| RNP                | INTITULE DU PROJET                             | ORGANISME DEXECUTION   | Prévision budget.        | Estimat. d'exécut. | Ecart (en %) | 2020 - 2022                | Total         | Formation Capital | Autres dépenses | Total                      | Budget Nat. | Auto Financ. | Divers Autres | Total                      | Prêts  | Subvent. | Sources |
| 2244               | FLECHAGE AMENAGEMENT DES CIRCUITS TOURISTIQUES | MINISTERE DE L'ARTISANAT ET DU TOURISME / DIRECTION FINANCES ET MATERIEL | 95                       | 95                 | 0            | 0                          | 0             | 0                 | 0               | 0                          | 0           | 0            | 0             | 0                          | 0      | 0        | 0       |
| TOTAL SOUS-SECTEUR |  |  | 95                       | 95                 | 0            | 0                          | 0             | 0                 | 0               | 0                          | 0           | 0            | 0             | 0                          | 0      | 0        | 0       |
| TOTAL SECTEUR      |  |  | 111 607                  | 107 082            | -8           | 353 935                    | 130 920       | 130 820           | 100             | 21 760                     | 21 760      | 0            | 0             | 109 160                    | 58 483 | 50 677   |         |



**PROGRAMME TRIENNAL D'INVESTISSEMENT 2020 - 2022**  
**BUDGET SPECIAL D'INVESTISSEMENT 2020**  
**PRESENTATION DETAILLEE DES PROJETS SELON LE SECTEUR ET LE SOUS SECTEUR**  
*(Les montants sont en millions de CFA)*

| SECTEUR |  | Infrastructures   | Exécution du budget 2019 |                    |              |             | Autorisation de prog/AP-AE | SOUS-SECTEUR      |                 |       | FINANCEMENT INTERIEUR 2020 |              |               |        | FINANCEMENT EXTERIEUR 2020 |          |         | Sources |
|---------|--|---|--------------------------|--------------------|--------------|-------------|----------------------------|-------------------|-----------------|-------|----------------------------|--------------|---------------|--------|----------------------------|----------|---------|---------|
| RNP     | INTITULE DU PROJET                                   | ORGANISME DEEXECUTION   | Prévision budget.        | Estimat. d'exécut. | Ecart (en %) | 2020 - 2022 | Total                      | Formation Capital | Autres depenses | Total | Budget Nat.                | Auto Financ. | Divers Autres | Total  | Prêts                      | Subvent. | Sources |         |
| 1554    | PROGRAMME D'URGENCE ROUTIER                          | MINISTERE DES INFRASTRUCTURES ET DE L'EQUIPEMENT / DIRECTION NATIONALE DES ROUTES | 285                      | 0                  | -1           | 1 500       | 500                        | 500               | 0               | 500   | 500                        | 0            | 0             | 0      | 0                          | 0        | 0       |         |
| 1833    | ENTRETIEN COURANT DES ROUTES                         | MINISTERE DES INFRASTRUCTURES ET DE L'EQUIPEMENT / DIRECTION NATIONALE DES ROUTES | 285                      | 0                  | -1           | 750         | 250                        | 250               | 0               | 250   | 250                        | 0            | 0             | 0      | 0                          | 0        | 0       |         |
| 2036    | ENTRETIEN DES PISTES CMDT                            | MINISTERE DES INFRASTRUCTURES ET DE L'EQUIPEMENT / DIRECTION NATIONALE DES ROUTES | 950                      | 0                  | -1           | 2 950       | 950                        | 950               | 0               | 950   | 950                        | 0            | 0             | 0      | 0                          | 0        | 0       |         |
| 2482    | ACQUISITION REPARATION D'ENGINS LOURDS               | MINISTERE DES INFRASTRUCTURES ET DE L'EQUIPEMENT / DIRECTION NATIONALE DES ROUTES | 285                      | 0                  | -1           | 820         | 250                        | 250               | 0               | 250   | 250                        | 0            | 0             | 0      | 0                          | 0        | 0       |         |
| 2561    | PROJET BITUMAGE TRONCON GOMA COURA TOMBOUCTOU        | MINISTERE DES INFRASTRUCTURES ET DE L'EQUIPEMENT / DIRECTION NATIONALE DES ROUTES | 23 247                   | 23 247             | 0            | 0           | 0                          | 0                 | 0               | 0     | 0                          | 0            | 0             | 0      | 0                          | 0        | 0       | UE      |
| 2568    | PROJET AMENAGEMENT EN 2X2 VOIES ROUTE SIKASSO ZEGOUA | MINISTERE DES INFRASTRUCTURES ET DE L'EQUIPEMENT / DIRECTION NATIONALE DES ROUTES | 2 500                    | 2 500              | 0            | 0           | 0                          | 0                 | 0               | 0     | 0                          | 0            | 0             | 0      | 0                          | 0        | 0       | BOAD    |
| 2749    | CONSTRUCTION ROUTE GOUMBOU NARA FRE MAURITANIE       | MINISTERE DES INFRASTRUCTURES ET DE L'EQUIPEMENT / DIRECTION NATIONALE DES ROUTES | 1 185                    | 1 185              | 0            | 54 181      | 17 885                     | 17 885            | 0               | 0     | 0                          | 0            | 0             | 17 885 | 17 885                     | 0        | 0       | BID     |
| 2751    | BITUMAGE ROUTE MAHINA BAFOULABE                      | MINISTERE DES INFRASTRUCTURES ET DE L'EQUIPEMENT / DIRECTION NATIONALE DES ROUTES | 380                      | 380                | 0            | 0           | 0                          | 0                 | 0               | 0     | 0                          | 0            | 0             | 0      | 0                          | 0        | 0       |         |



| SECTEUR |   | Infrastructures  | Exécution du budget 2019 |                    |              |             | Autorisation de prog/AP-AE | SOUS-SECTEUR      |                 |        | Moyens routiers |              |               |        | FINANCEMENT INTERIEUR 2020 |          |         | FINANCEMENT EXTERIEUR 2020 |  |  |
|---------|---|--|--------------------------|--------------------|--------------|-------------|----------------------------|-------------------|-----------------|--------|-----------------|--------------|---------------|--------|----------------------------|----------|---------|----------------------------|--|--|
| RNP     | INTITULE DU PROJET  | ORGANISME DEEXECUTION  | Prévision budget.        | Estimat. d'exécut. | Ecart (en %) | 2020 - 2022 | Total                      | Formation Capital | Autres depenses | Total  | Budget Nat.     | Auto Financ. | Divers Autres | Total  | Prêts                      | Subvent. | Sources |                            |  |  |
| 2802    | AMENAGEMENT 2X2 VOIES SECTION ROUTE SEGOU SAN 7KM         | MINISTERE DES INFRASTRUCTURES ET DE L'EQUIPEMENT / DIRECTION NATIONALE DES ROUTES      | 0                        | 0                  | 0            | 3 482       | 3 482                      | 3 482             | 0               | 0      | 0               | 0            | 0             | 3 482  | 3 482                      | 0        | B.O.A.D |                            |  |  |
| 2812    | CONSTRUCTION 4EME PONT DE BAMAKO                          | MINISTERE DES INFRASTRUCTURES ET DE L'EQUIPEMENT / DIRECTION NATIONALE DES ROUTES      | 0                        | 0                  | 0            | 122 000     | 3 000                      | 3 000             | 0               | 3 000  | 3 000           | 0            | 0             | 0      | 0                          | 0        | 0       |                            |  |  |
| 2945    | CONSTRUCTION 2EME PONT DE KAYES (600ML)                   | MINISTERE DES INFRASTRUCTURES ET DE L'EQUIPEMENT / DIRECTION NATIONALE DES ROUTES      | 9 443                    | 0                  | -1           | 20 191      | 9 000                      | 9 000             | 0               | 9 000  | 9 000           | 0            | 0             | 0      | 0                          | 0        | 0       |                            |  |  |
| 2948    | CONSTRUCTION BTUMAGE MACINA-DIAFARABE-TENENKOU            | MINISTERE DES INFRASTRUCTURES ET DE L'EQUIPEMENT / DIRECTION NATIONALE DES ROUTES      | 1 425                    | 1 425              | 0            | 6 034       | 200                        | 200               | 0               | 200    | 200             | 0            | 0             | 0      | 0                          | 0        | 0       |                            |  |  |
| 2959    | CONSTRUCTION VOIE D'ACCES SINO MALIEN                     | MINISTERE DE L'INNOVATION ET DE LA RECHERCHE SCIENTIFIQUE / INSTITUT D'ECONOMIE RURALE | 190                      | 190                | 0            | 0           | 0                          | 0                 | 0               | 0      | 0               | 0            | 0             | 0      | 0                          | 0        | 0       |                            |  |  |
| 2980    | CONSTR. BITUMAGE ROUTE ZANTIEBOUGOU-KOLONIEBA FRE RCI     | MINISTERE DES INFRASTRUCTURES ET DE L'EQUIPEMENT / DIRECTION NATIONALE DES ROUTES      | 8 000                    | 0                  | -1           | 16 428      | 10 428                     | 10 428            | 0               | 0      | 0               | 0            | 0             | 10 428 | 5 000                      | 5 428    | BAD UE  |                            |  |  |
| 3012    | CONST/BITUMAGE DE LA ROUTE KAYES KENIEBA (250KM)          | MINISTERE DES INFRASTRUCTURES ET DE L'EQUIPEMENT / DIRECTION NATIONALE DES ROUTES      | 9 500                    | 9 500              | 0            | 17 557      | 10 000                     | 10 000            | 0               | 10 000 | 10 000          | 0            | 0             | 0      | 0                          | 0        | 0       |                            |  |  |
| 3013    | CONST SECTION KANGABA DIALAFOUNDU FRONTIERE GUINEE (50KM) | MINISTERE DES INFRASTRUCTURES ET DE L'EQUIPEMENT / DIRECTION NATIONALE DES ROUTES      | 1 835                    | 0                  | -1           | 8 668       | 3 000                      | 3 000             | 0               | 3 000  | 3 000           | 0            | 0             | 0      | 0                          | 0        | 0       |                            |  |  |
| 3014    | CONSTRUCTION VOIE CEINTURE OUEST KOULIKORO (13,6 KM)      | MINISTERE DES INFRASTRUCTURES ET DE L'EQUIPEMENT / DIRECTION NATIONALE DES ROUTES      | 5 700                    | 5 700              | 0            | 7 879       | 1 500                      | 1 500             | 0               | 1 500  | 1 500           | 0            | 0             | 0      | 0                          | 0        | 0       |                            |  |  |



| SECTEUR |  | Infrastructures   | Exécution du budget 2019 |                    |              |             | Autorisation de prog/AP-AE | SOUS-SECTEUR      |                 |        | Moyens routiers |              |               |        | FINANCEMENT EXTERIEUR 2020 |          |                 | Sources |
|---------|--|---|--------------------------|--------------------|--------------|-------------|----------------------------|-------------------|-----------------|--------|-----------------|--------------|---------------|--------|----------------------------|----------|-----------------|---------|
| RNP     | INTITULE DU PROJET   | ORGANISME DEEXECUTION   | Prévision budget.        | Estimat. d'exécut. | Ecart (en %) | 2020 - 2022 | Total                      | Formation Capital | Autres dépenses | Total  | Budget Nat.     | Auto Financ. | Divers Autres | Total  | Prêts                      | Subvent. | Sources         |         |
| 3015    | AMENAG VOIE KOULOUBLENI LONGUE DE 5 KM COMMUNE RURALE KALAMBAN KORO  | MINISTERE DES INFRASTRUCTURES ET DE L'EQUIPEMENT / DIRECTION NATIONALE DES ROUTES | 2 817                    | 0                  | -1           | 0           | 0                          | 0                 | 0               | 0      | 0               | 0            | 0             | 0      | 0                          | 0        | 0               |         |
| 3016    | CONST/BITUMAGE ROUTE BANCONI DIALOKORODJI SAFO DABANI NOMSOMBOUGOU   | MINISTERE DES INFRASTRUCTURES ET DE L'EQUIPEMENT / DIRECTION NATIONALE DES ROUTES | 2 850                    | 2 850              | 0            | 15 114      | 2 700                      | 2 700             | 0               | 2 700  | 2 700           | 0            | 0             | 0      | 0                          | 0        | 0               |         |
| 3017    | CONST SECTION YANFOLILA KALANA FRONTIERE GUINEE(52KM)  | MINISTERE DES INFRASTRUCTURES ET DE L'EQUIPEMENT / DIRECTION NATIONALE DES ROUTES | 7 600                    | 7 600              | 0            | 8 500       | 8 500                      | 8 500             | 0               | 8 500  | 8 500           | 0            | 0             | 0      | 0                          | 0        | 0               |         |
| 3018    | AMENAGEMENT DE LA BRETELE KATELE KADIOLO, 4 KM DE VOIRIES DANS LA LOCALITE DE KADIOLO ET 101 KM DE ROUTE DE TERRE DANS LE CERCLE DE KOUTIALA | MINISTERE DES INFRASTRUCTURES ET DE L'EQUIPEMENT / DIRECTION NATIONALE DES ROUTES | 6 313                    | 6 313              | 0            | 14 978      | 8 000                      | 8 000             | 0               | 8 000  | 8 000           | 0            | 0             | 0      | 0                          | 0        | 0               |         |
| 3019    | BITUMAGE DE LA ROUTE BAROUELI TAMANI (30,5KM)  | MINISTERE DES INFRASTRUCTURES ET DE L'EQUIPEMENT / DIRECTION NATIONALE DES ROUTES | 207                      | 0                  | -1           | 483         | 200                        | 200               | 0               | 200    | 200             | 0            | 0             | 0      | 0                          | 0        | 0               |         |
| 3020    | AMENAGEMENT. 2X2 VOIES 3EME PONT. RN6. CONSTRUCT. ECHANG. REHAB. SECT TOUR AFRIQUE-YIRIMADIO- RN6  | MINISTERE DES INFRASTRUCTURES ET DE L'EQUIPEMENT / DIRECTION NATIONALE DES ROUTES | 11 400                   | 11 400             | 0            | 17 120      | 8 500                      | 8 500             | 0               | 8 500  | 8 500           | 0            | 0             | 0      | 0                          | 0        | 0               |         |
| 3067    | PROJET AMENAGEMENT EQUIPEMENT INSTALLATION REGION DE NARA  | MINISTERE DE L'ADMINISTRATION TERRITORIALE ET DE LA DECENTRALISATION / CABINET    | 665                      | 665                | 0            | 1 301       | 665                        | 665               | 0               | 665    | 665             | 0            | 0             | 0      | 0                          | 0        | 0               |         |
| 3078    | TRAVAUX DE REHABILITATION DE LA ROUTE BKO KATI KOLOKANI DIDIENI DIEMA SANDARE KAYES DIBOLI   | MINISTERE DES INFRASTRUCTURES ET DE L'EQUIPEMENT / DIRECTION NATIONALE DES ROUTES | 9 500                    | 9 500              | 0            | 56 177      | 15 000                     | 15 000            | 0               | 15 000 | 15 000          | 0            | 0             | 0      | 0                          | 0        | 0               |         |
| 3099    | AMENAG. TRAVERSEE VILLE DE SIKASSO   | MINISTERE DES INFRASTRUCTURES ET DE L'EQUIPEMENT / DIRECTION NATIONALE DES ROUTES | 4 396                    | 4 092              | -0           | 12 300      | 12 300                     | 12 300            | 0               | 300    | 300             | 0            | 0             | 12 000 | 6 000                      | 6 000    | B.O.A.D<br>BOAD |         |





| SECTEUR            |  | Infrastructures  | Exécution du budget 2019 |                    |              |             | Autorisation de prog/AP-AE | SOUS-SECTEUR      |                 |        | Moyens routiers |              |               |        | FINANCEMENT EXTERIEUR 2020 |          |         |  |
|--------------------|--|--|--------------------------|--------------------|--------------|-------------|----------------------------|-------------------|-----------------|--------|-----------------|--------------|---------------|--------|----------------------------|----------|---------|--|
| RNP                | INTITULE DU PROJET   | ORGANISME DEEXECUTION  | Prévision budget.        | Estimat. d'exécut. | Ecart (en %) | 2020 - 2022 | Total                      | Formation Capital | Autres depenses | Total  | Budget Nat.     | Auto Financ. | Divers Autres | Total  | Prêts                      | Subvent. | Sources |  |
| 3155               | CONTRAT/PLAN ETAT COMANAV  | MINISTERE DES TRANSPORTS ET DE LA MOBILITE URBAINE / CABINET                                 | 0                        | 0                  | 0            | 930         | 300                        | 300               | 0               | 300    | 300             | 0            | 0             | 0      | 0                          | 0        | 0       |  |
| 3176               | PROJET CONSTRUCTION VIADUC AMANAGEMENT 10 KM DE VOIERIES URBAINES DANS LA VILLE DE SIKASSO | MINISTERE DES INFRASTRUCTURES ET DE L'EQUIPEMENT / DIRECTION REGIONALE DES ROUTES DE SIKASSO | 0                        | 0                  | 0            | 21 690      | 9 000                      | 9 000             | 0               | 1 000  | 1 000           | 0            | 0             | 8 000  | 8 000                      | 0        | BOAD    |  |
| 3180               | CONSTRUCTION/REHABILITATION DE LA ROUTE TRANSSAHARIENNE (RTS)- PHASE I                     | MINISTERE DES INFRASTRUCTURES ET DE L'EQUIPEMENT / DIRECTION NATIONALE DES ROUTES            | 0                        | 0                  | 0            | 70 400      | 14 080                     | 14 080            | 0               | 0      | 0               | 0            | 0             | 14 080 | 7 928                      | 6 152    | BAD UE  |  |
| 3190               | CONSTRUCTION BUTIMAGE DE LA ROUTE KAYES-AOUROU-FR MAURITANIE                               | MINISTERE DES INFRASTRUCTURES ET DE L'EQUIPEMENT / DIRECTION NATIONALE DES ROUTES            | 0                        | 0                  | 0            | 56 260      | 7 300                      | 7 300             | 0               | 0      | 0               | 0            | 0             | 7 300  | 7 300                      | 0        | BID     |  |
| 3201               | RECONSTRUCTION DE LA ROUTE SEVARE - GAO  | MINISTERE DES INFRASTRUCTURES ET DE L'EQUIPEMENT / DIRECTION NATIONALE DES ROUTES            | 0                        | 0                  | 0            | 38 100      | 1 000                      | 1 000             | 0               | 1 000  | 1 000           | 0            | 0             | 0      | 0                          | 0        | 0       |  |
| TOTAL SOUS-SECTEUR |  |  | 110 958                  | 86 547             | -9           | 575 793     | 147 990                    | 147 990           | 0               | 74 815 | 74 815          | 0            | 0             | 73 175 | 55 595                     | 17 580   |         |  |



**PROGRAMME TRIENNAL D'INVESTISSEMENT 2020 - 2022**  
**BUDGET SPECIAL D'INVESTISSEMENT 2020**  
**PRESENTATION DETAILLEE DES PROJETS SELON LE SECTEUR ET LE SOUS SECTEUR**  
*(Les montants sont en millions de CFA)*

| SECTEUR            |  | Infrastructures   | Exécution du budget 2019 |                    |              |             | Autorisation de prog/AP-AE | SOUS-SECTEUR      |                 |       | Moyens fluviaux |              |               |       | FINANCEMENT EXTERIEUR 2020 |          |         | Sources |
|--------------------|--|---|--------------------------|--------------------|--------------|-------------|----------------------------|-------------------|-----------------|-------|-----------------|--------------|---------------|-------|----------------------------|----------|---------|---------|
| RNP                | INTITULE DU PROJET                         | ORGANISME DEEXECUTION   | Prévision budget.        | Estimat. d'exécut. | Ecart (en %) | 2020 - 2022 | Total                      | Formation Capital | Autres depenses | Total | Budget Nat.     | Auto Financ. | Divers Autres | Total | Prêts                      | Subvent. | Sources |         |
| 991                | COMPAGNIE MALIENNE NAVIGATION CONTRAT/PLAN | MINISTERE DES TRANSPORTS ET DE LA MOBILITE URBAINE / DIRECTION NATIONALE DES TRANSPORTS | 380                      | 380                | 0            | 0           | 0                          | 0                 | 0               | 0     | 0               | 0            | 0             | 0     | 0                          | 0        | 0       |         |
| 1900               | REPARATION ACQUISITION BACS                | MINISTERE DES INFRASTRUCTURES ET DE L'EQUIPEMENT / DIRECTION NATIONALE DES TRANSPORTS   | 190                      | 0                  | -1           | 550         | 150                        | 150               | 0               | 150   | 150             | 0            | 0             | 0     | 0                          | 0        | 0       |         |
| TOTAL SOUS-SECTEUR |  |   | 570                      | 380                | -1           | 550         | 150                        | 150               | 0               | 150   | 150             | 0            | 0             | 0     | 0                          | 0        | 0       |         |



**PROGRAMME TRIENNAL D'INVESTISSEMENT 2020 - 2022**  
**BUDGET SPECIAL D'INVESTISSEMENT 2020**  
**PRESENTATION DETAILLEE DES PROJETS SELON LE SECTEUR ET LE SOUS SECTEUR**  
*(Les montants sont en millions de CFA)*

| SECTEUR                   |  |   | Infrastructures          |                    |              |                            | SOUS-SECTEUR  |                   |                 | Aéronautique / Météo       |              |              |                            |          |          |          |          |  |
|---------------------------|--|---|--------------------------|--------------------|--------------|----------------------------|---------------|-------------------|-----------------|----------------------------|--------------|--------------|----------------------------|----------|----------|----------|----------|--|
|                           |  |   | Exécution du budget 2019 |                    |              | Autorisation de prog/AP-AE | DEPENSES 2020 |                   |                 | FINANCEMENT INTERIEUR 2020 |              |              | FINANCEMENT EXTERIEUR 2020 |          |          |          |          |  |
| RNP                       | INTITULE DU PROJET   | ORGANISME DEXECUTION  | Prévision budget.        | Estimat. d'exécut. | Ecart (en %) | 2020 - 2022                | Total         | Formation Capital | Autres dépenses | Total                      | Budget Nat.  | Auto Financ. | Divers Autres              | Total    | Prêts    | Subvent. | Sources  |  |
| 2290                      | PROGRAMME NATIONAL DE PLUIES PROVOQUEES                    | MINISTERE DES TRANSPORTS ET DE LA MOBILITE URBAINE / CABINET                          | 1 425                    | 1 425              | 0            | 4 200                      | 1 400         | 1 400             | 0               | 1 400                      | 1 400        | 0            | 0                          | 0        | 0        | 0        | 0        |  |
| 3011                      | REHABILITATION RESEAU D'OBSERVATION METEOROLOGIQUE DU MALI | MINISTERE DES TRANSPORTS ET DE LA MOBILITE URBAINE / AGENCE NATIONALE DE METEOROLOGIE | 238                      | 0                  | -1           | 450                        | 250           | 250               | 0               | 250                        | 250          | 0            | 0                          | 0        | 0        | 0        | 0        |  |
| <b>TOTAL SOUS-SECTEUR</b> |  |   | <b>1 663</b>             | <b>1 425</b>       | <b>-1</b>    | <b>4 650</b>               | <b>1 650</b>  | <b>1 650</b>      | <b>0</b>        | <b>1 650</b>               | <b>1 650</b> | <b>0</b>     | <b>0</b>                   | <b>0</b> | <b>0</b> | <b>0</b> | <b>0</b> |  |



**PROGRAMME TRIENNAL D'INVESTISSEMENT 2020 - 2022**  
**BUDGET SPECIAL D'INVESTISSEMENT 2020**  
**PRESENTATION DETAILLEE DES PROJETS SELON LE SECTEUR ET LE SOUS SECTEUR**  
*(Les montants sont en millions de CFA)*

| SECTEUR            |   |   | Infrastructures          |                    |              |                            | SOUS-SECTEUR  |                   |                 | Poste / Télécommunication  |             |              |               |                            |       |          |         |
|--------------------|---|---|--------------------------|--------------------|--------------|----------------------------|---------------|-------------------|-----------------|----------------------------|-------------|--------------|---------------|----------------------------|-------|----------|---------|
|                    |   |   | Exécution du budget 2019 |                    |              | Autorisation de prog/AP-AE | DEPENSES 2020 |                   |                 | FINANCEMENT INTERIEUR 2020 |             |              |               | FINANCEMENT EXTERIEUR 2020 |       |          |         |
| RNP                | INTITULE DU PROJET  | ORGANISME DEXECUTION  | Prévision budget.        | Estimat. d'exécut. | Ecart (en %) | 2020 - 2022                | Total         | Formation Capital | Autres depenses | Total                      | Budget Nat. | Auto Financ. | Divers Autres | Total                      | Prêts | Subvent. | Sources |
| 2926               | PROGRAMME D'INVESTISSEMENT DE LA POSTE                              | MINISTERE DE LA COMMUNICATION / CONTRAT PLAN ETAT / ONP (PROG.D'INVESTISS.) | 285                      | 285                | 0            | 900                        | 300           | 300               | 0               | 300                        | 300         | 0            | 0             | 0                          | 0     | 0        | 0       |
| 3156               | RENFORCEMENT INFRASTRUCRE ORTM/ NUMERISATION DES ARCHIVES DE L'ORTM | MINISTERE DE LA COMMUNICATION / OFFICE RADIO TELEVISION DU MALI             | 0                        | 0                  | 0            | 1 500                      | 500           | 500               | 0               | 500                        | 500         | 0            | 0             | 0                          | 0     | 0        | 0       |
| TOTAL SOUS-SECTEUR |   |   | 285                      | 285                | 0            | 2 400                      | 800           | 800               | 0               | 800                        | 800         | 0            | 0             | 0                          | 0     | 0        | 0       |



**PROGRAMME TRIENNAL D'INVESTISSEMENT 2020 - 2022**  
**BUDGET SPECIAL D'INVESTISSEMENT 2020**  
**PRESENTATION DETAILLEE DES PROJETS SELON LE SECTEUR ET LE SOUS SECTEUR**  
**(Les montants sont en millions de CFA)**

| SECTEUR            |                         |  | Infrastructures          |                    |              |                            | SOUS-SECTEUR  |                   |                 | Topo et Cartographie       |             |              |                            |       |       |          |         |
|--------------------|-------------------------|--|--------------------------|--------------------|--------------|----------------------------|---------------|-------------------|-----------------|----------------------------|-------------|--------------|----------------------------|-------|-------|----------|---------|
|                    |                         |  | Exécution du budget 2019 |                    |              | Autorisation de prog/AP-AE | DEPENSES 2020 |                   |                 | FINANCEMENT INTERIEUR 2020 |             |              | FINANCEMENT EXTERIEUR 2020 |       |       |          |         |
| RNP                | INTITULE DU PROJET      | ORGANISME DEXECUTION   | Prévision budget.        | Estimat. d'exécut. | Ecart (en %) | 2020 - 2022                | Total         | Formation Capital | Autres dépenses | Total                      | Budget Nat. | Auto Financ. | Divers Autres              | Total | Prêts | Subvent. | Sources |
| 3056               | CONTRAT PLAN ETAT - IGM | MINISTERE DES INFRASTRUCTURES ET DE L'EQUIPEMENT / INSTITUT GEOGRAPHIQUE DU MALI | 190                      | 190                | 0            | 600                        | 200           | 200               | 0               | 200                        | 200         | 0            | 0                          | 0     | 0     | 0        |         |
| TOTAL SOUS-SECTEUR |                         |  | 190                      | 190                | 0            | 600                        | 200           | 200               | 0               | 200                        | 200         | 0            | 0                          | 0     | 0     | 0        |         |



**PROGRAMME TRIENNAL D'INVESTISSEMENT 2020 - 2022**  
**BUDGET SPECIAL D'INVESTISSEMENT 2020**  
**PRESENTATION DETAILLEE DES PROJETS SELON LE SECTEUR ET LE SOUS SECTEUR**  
*(Les montants sont en millions de CFA)*

| SECTEUR |   | Infrastructures  | Exécution du budget 2019 |                    |              |             | Autorisation de prog/AP-AE | SOUS-SECTEUR      |                 |       | FINANCEMENT INTERIEUR 2020 |              |               |       | FINANCEMENT EXTERIEUR 2020 |          |         | Sources |
|---------|---|--|--------------------------|--------------------|--------------|-------------|----------------------------|-------------------|-----------------|-------|----------------------------|--------------|---------------|-------|----------------------------|----------|---------|---------|
| RNP     | INTITULE DU PROJET  | ORGANISME DEEXECUTION  | Prévision budget.        | Estimat. d'exécut. | Ecart (en %) | 2020 - 2022 | Total                      | Formation Capital | Autres dépenses | Total | Budget Nat.                | Auto Financ. | Divers Autres | Total | Prêts                      | Subvent. | Sources |         |
| 1317    | CONSTRUCTION ET EQUIPEMENT DIRECTIONS REGIONALES DOUANES          | MINISTERE DE L'ECONOMIE ET DES FINANCES / DIRECTION GENERALE DES DOUANES                                       | 285                      | 285                | 0            | 0           | 0                          | 0                 | 0               | 0     | 0                          | 0            | 0             | 0     | 0                          | 0        | 0       |         |
| 1949    | ENTRETIEN IMMEUBLE HOTEL DU MEF ACI 2000                          | MINISTERE DE L'ECONOMIE ET DES FINANCES / DIRECTION FINANCES ET MATERIEL                                       | 285                      | 285                | 0            | 600         | 200                        | 200               | 0               | 200   | 200                        | 0            | 0             | 0     | 0                          | 0        | 0       |         |
| 1995    | CONSTRUCTION DIRECTION NATIONALE. REGIONALES CADASTRE             | MINISTERE DES DOMAINES ET DES AFFAIRES FONCIERES / DIRECTION NATIONALE DU CADASTRE                             | 1 235                    | 1 235              | 0            | 3 314       | 1 500                      | 1 500             | 0               | 1 500 | 1 500                      | 0            | 0             | 0     | 0                          | 0        | 0       |         |
| 2101    | AMENAGEMENT EQUIPEMENT DRCF/DELEGATIONS                           | MINISTERE DE L'ECONOMIE ET DES FINANCES / DIRECTION NATIONALE CONTROLE FINANCIER                               | 285                      | 285                | 0            | 750         | 250                        | 250               | 0               | 250   | 250                        | 0            | 0             | 0     | 0                          | 0        | 0       |         |
| 2131    | ETUDE ARCHITECTURALE CONSTRUCTION DIRECTION NATIONALE HYDRAULIQUE | MINISTERE DE L'ENERGIE ET DE L'EAU / DIRECTION NATIONALE HYDRAULIQUE   | 380                      | 0                  | -1           | 1 675       | 300                        | 300               | 0               | 300   | 300                        | 0            | 0             | 0     | 0                          | 0        | 0       |         |
| 2192    | PROJET REHABILITATION CENTRE FORMATION TABACORO                   | MINISTERE DE L'ENVIRONNEMENT, DE L'ASSAINISSEMENT ET DU DEVELOPPEMENT DURABLE / DIRECTION FINANCES ET MATERIEL | 190                      | 190                | 0            | 190         | 190                        | 190               | 0               | 190   | 190                        | 0            | 0             | 0     | 0                          | 0        | 0       |         |
| 2242    | CONSTRUCTION EQUIPEMENT VILLAGES ARTISANAUX                       | MINISTERE DE L'ARTISANAT ET DU TOURISME / DIRECTION FINANCES ET MATERIEL                                       | 665                      | 665                | 0            | 2 166       | 700                        | 700               | 0               | 700   | 700                        | 0            | 0             | 0     | 0                          | 0        | 0       |         |
| 2252    | CONTRAT PLAN ETAT CNREX BTP                                       | MINISTERE DES INFRASTRUCTURES ET DE L'EQUIPEMENT / CENTRE NAT. RECH. EXPERIM. BAT. TRAV. PUBL.                 | 190                      | 190                | 0            | 600         | 200                        | 200               | 0               | 200   | 200                        | 0            | 0             | 0     | 0                          | 0        | 0       |         |



| SECTEUR |  | Infrastructures  | Exécution du budget 2019 |                    |              |             | Autorisation de prog/AP-AE | SOUS-SECTEUR      |                 |       | Bâtiments et Equipement |              |               |       | FINANCEMENT EXTERIEUR 2020 |          |         | Sources |
|---------|--|--|--------------------------|--------------------|--------------|-------------|----------------------------|-------------------|-----------------|-------|-------------------------|--------------|---------------|-------|----------------------------|----------|---------|---------|
| RNP     | INTITULE DU PROJET   | ORGANISME DEEXECUTION  | Prévision budget.        | Estimat. d'exécut. | Ecart (en %) | 2020 - 2022 | Total                      | Formation Capital | Autres depenses | Total | Budget Nat.             | Auto Financ. | Divers Autres | Total | Prêts                      | Subvent. | Sources |         |
| 2373    | PROJET D'EXTENSION DES INFRACTURES DE L'ENI                    | MINISTERE DE L'ENSEIGNEMENT SUPERIEUR ET DE LA RECHERCHE SCIENTIFIQUE / CABINET                                | 238                      | 0                  | -1           | 450         | 250                        | 250               | 0               | 250   | 250                     | 0            | 0             | 0     | 0                          | 0        | 0       |         |
| 2399    | CONSTRUCTION BUREAU ANNEXES DAF/ MET                           | MINISTERE DES INFRASTRUCTURES ET DE L'EQUIPEMENT / DIRECTION FINANCES ET MATERIEL                              | 285                      | 285                | 0            | 0           | 0                          | 0                 | 0               | 0     | 0                       | 0            | 0             | 0     | 0                          | 0        | 0       |         |
| 2423    | CONTRUCTION EQUIPEMENT AGENCE GESTION DES STATIONS D'EPURATION | MINISTERE DE L'ENVIRONNEMENT, DE L'ASSAINISSEMENT ET DU DEVELOPPEMENT DURABLE / DIRECTION FINANCES ET MATERIEL | 143                      | 143                | 0            | 0           | 0                          | 0                 | 0               | 0     | 0                       | 0            | 0             | 0     | 0                          | 0        | 0       |         |
| 2436    | AMENAGEMENT DE LA CITE DES ENFANTS                             | MINISTERE DE LA PROMOTION DE LA FEMME DE L'ENFANT & DE LA FAMILLE / CITE DES ENFANTS                           | 285                      | 0                  | -1           | 250         | 250                        | 250               | 0               | 250   | 250                     | 0            | 0             | 0     | 0                          | 0        | 0       |         |
| 2449    | REHABILITATION EQUIPEMENT INFP/BTP                             | MINISTERE DES INFRASTRUCTURES ET DE L'EQUIPEMENT / INSTITUT NAT. FORMATION PROFES. BAT. TRANSP. TRAV. PUB.     | 190                      | 190                | 0            | 550         | 150                        | 150               | 0               | 150   | 150                     | 0            | 0             | 0     | 0                          | 0        | 0       |         |
| 2481    | REHABILITATION EQUIPEMENT BUREAU DAF/MA                        | MINISTERE DE L'AGRICULTURE / DIRECTION FINANCES ET MATERIEL  | 285                      | 285                | 0            | 0           | 0                          | 0                 | 0               | 0     | 0                       | 0            | 0             | 0     | 0                          | 0        | 0       |         |
| 2516    | APPUI ORGANISATION PANAFRICAIN DES FEMMES                      | MINISTERE DE LA PROMOTION DE LA FEMME DE L'ENFANT & DE LA FAMILLE / DIRECTION NAT. PROMOT. DE LA FEMME         | 0                        | 0                  | 0            | 150         | 150                        | 150               | 0               | 150   | 150                     | 0            | 0             | 0     | 0                          | 0        | 0       |         |
| 2524    | EQUIPEMENT MAISON DE LA FEMME ET ENFANT                        | MINISTERE DE LA PROMOTION DE LA FEMME DE L'ENFANT & DE LA FAMILLE / DIRECTION NAT. PROMOT. DE LA FEMME         | 95                       | 0                  | -1           | 120         | 120                        | 120               | 0               | 120   | 120                     | 0            | 0             | 0     | 0                          | 0        | 0       |         |
| 2565    | PROJET CONSTRUCTION ENTREPOT DU MALI AU BENIN                  | MINISTERE DES TRANSPORTS ET DE LA MOBILITE URBAINE / CABINET   | 0                        | 0                  | 0            | 685         | 300                        | 300               | 0               | 300   | 300                     | 0            | 0             | 0     | 0                          | 0        | 0       |         |



| SECTEUR |  | Infrastructures  | Exécution du budget 2019 |                    |              |             | Autorisation de prog/AP-AE | SOUS-SECTEUR      |                 |       | Bâtiments et Equipement |              |               |       | FINANCEMENT EXTERIEUR 2020 |          |         |
|---------|--|--|--------------------------|--------------------|--------------|-------------|----------------------------|-------------------|-----------------|-------|-------------------------|--------------|---------------|-------|----------------------------|----------|---------|
| RNP     | INTITULE DU PROJET   | ORGANISME DEXECUTION   | Prévision budget.        | Estimat. d'exécut. | Ecart (en %) | 2020 - 2022 | Total                      | Formation Capital | Autres depenses | Total | Budget Nat.             | Auto Financ. | Divers Autres | Total | Prêts                      | Subvent. | Sources |
| 2567    | PROJET CONSTRUCTION/EQUIPEMENT INSPECTION EQUIPEMENT TRANSPORT | MINISTERE DES INFRASTRUCTURES ET DE L'EQUIPEMENT / DIRECTION FINANCES ET MATERIEL                      | 143                      | 0                  | -1           | 350         | 350                        | 350               | 0               | 350   | 350                     | 0            | 0             | 0     | 0                          | 0        | 0       |
| 2573    | CONSTRUCTION/EQUIPEMENT BUREAUX REGIONAUX AMAP                 | MINISTERE DE LA COMMUNICATION / DIRECTION FINANCES ET MATERIEL   | 285                      | 0                  | -1           | 750         | 300                        | 300               | 0               | 300   | 300                     | 0            | 0             | 0     | 0                          | 0        | 0       |
| 2582    | AMENAGEMENT/EQUIPEMENT CENTRE LUTTE CONTRE DREPANOCYTOSE       | MINISTERE DE LA SANTE ET DES AFFAIRES SOCIALES / CENTRE RECH. LUTTE CONTRE DREPANOCYTOSE               | 238                      | 0                  | -1           | 1 500       | 500                        | 500               | 0               | 500   | 500                     | 0            | 0             | 0     | 0                          | 0        | 0       |
| 2591    | REHABILITATION IMMEUBLE DIRECTION GENERALE DETTE PUBLIQUE      | MINISTERE DE L'ECONOMIE ET DES FINANCES / DIRECTION GENERALE DE LA DETTE PUBLIQUE                      | 190                      | 190                | 0            | 590         | 190                        | 190               | 0               | 190   | 190                     | 0            | 0             | 0     | 0                          | 0        | 0       |
| 2592    | CONSTRUCTION HOTEL DES FINANCES                                | MINISTERE DE L'ECONOMIE ET DES FINANCES / DIRECTION FINANCES ET MATERIEL                               | 3 325                    | 0                  | -1           | 13 000      | 3 000                      | 3 000             | 0               | 3 000 | 3 000                   | 0            | 0             | 0     | 0                          | 0        | 0       |
| 2613    | CONSTRUCTION EQUIPEMENT ISH                                    | MINISTERE DE L'ENSEIGNEMENT SUPERIEUR ET DE LA RECHERCHE SCIENTIFIQUE / DIRECTION FINANCES ET MATERIEL | 0                        | 0                  | 0            | 130         | 130                        | 130               | 0               | 130   | 130                     | 0            | 0             | 0     | 0                          | 0        | 0       |
| 2619    | APPUI AU CERFITEX  | MINISTERE DE L'INDUSTRIE ET DU COMMERCE / DIRECTION NATIONALE CONCURRENCE & COMMERCE                   | 475                      | 475                | 0            | 1 200       | 400                        | 400               | 0               | 400   | 400                     | 0            | 0             | 0     | 0                          | 0        | 0       |
| 2638    | CONSTRUCTION CENTRE TELESANTE ET INFOR.MEDICALE                | MINISTERE DE LA SANTE ET DES AFFAIRES SOCIALES / DIRECTION FINANCES ET MATERIEL                        | 665                      | 0                  | -1           | 1 731       | 800                        | 800               | 0               | 800   | 800                     | 0            | 0             | 0     | 0                          | 0        | 0       |
| 2656    | CONSTRUCTION STOCK NATIONAL DE SECURITE ONAP                   | MINISTERE DE L'ECONOMIE ET DES FINANCES / OFFICE NAT. DES PRODUITS PETROLIERS (ONAP)                   | 475                      | 475                | 0            | 900         | 300                        | 300               | 0               | 300   | 300                     | 0            | 0             | 0     | 0                          | 0        | 0       |





| SECTEUR |  | Infrastructures   | Exécution du budget 2019 |                    |              |             | Autorisation de prog/AP-AE | SOUS-SECTEUR      |                 |       | Bâtiments et Equipement |              |               |       | FINANCEMENT EXTERIEUR 2020 |          |         | Sources |
|---------|--|---|--------------------------|--------------------|--------------|-------------|----------------------------|-------------------|-----------------|-------|-------------------------|--------------|---------------|-------|----------------------------|----------|---------|---------|
| RNP     | INTITULE DU PROJET   | ORGANISME DEEXECUTION   | Prévision budget.        | Estimat. d'exécut. | Ecart (en %) | 2020 - 2022 | Total                      | Formation Capital | Autres depenses | Total | Budget Nat.             | Auto Financ. | Divers Autres | Total | Prêts                      | Subvent. | Sources |         |
| 2657    | CONSTRUCTION CENTRE MEDECINE SPORTIVE                            | MINISTERE DE LA JEUNESSE ET DES SPORTS / DIRECTION FINANCES ET MATERIEL   | 380                      | 380                | 0            | 0           | 0                          | 0                 | 0               | 0     | 0                       | 0            | 0             | 0     | 0                          | 0        | 0       |         |
| 2699    | CONSTRUCTION HOTEL DES SPORT                                     | MINISTERE DE LA JEUNESSE ET DES SPORTS / DIRECTION FINANCES ET MATERIEL   | 950                      | 950                | 0            | 1 235       | 800                        | 800               | 0               | 800   | 800                     | 0            | 0             | 0     | 0                          | 0        | 0       |         |
| 2721    | REHABILITATION/ EXTENSION DGMP                                   | MINISTERE DE L'ECONOMIE ET DES FINANCES / DIRECTION GENERALE DES MARCHES PUBLICS ET DES DELEGATIONS DE SERVICE PUBLIC | 285                      | 285                | 0            | 885         | 285                        | 285               | 0               | 285   | 285                     | 0            | 0             | 0     | 0                          | 0        | 0       |         |
| 2733    | CONSTRUCTION EQUIPEMENT POUPONNIERE BAMAKO                       | MINISTERE DE LA PROMOTION DE LA FEMME DE L'ENFANT & DE LA FAMILLE / DIRECTION FINANCES ET MATERIEL                    | 190                      | 0                  | -1           | 450         | 150                        | 150               | 0               | 150   | 150                     | 0            | 0             | 0     | 0                          | 0        | 0       |         |
| 2744    | PROG.ACQUISIT/CONSTR/ RESIDENCE/LOGE DIPLOMATE                   | MINISTERE DES AFFAIRES ETRANGERES ET DE LA COOPERATION INTERNATIONALE / CABINET                                       | 1 235                    | 1 235              | 0            | 7 000       | 2 000                      | 2 000             | 0               | 2 000 | 2 000                   | 0            | 0             | 0     | 0                          | 0        | 0       |         |
| 2757    | REHABILITATION EQUIPEMENT CENTRE DEVELOPPEMENT ARTISANAT TEXTILE | MINISTERE DE L'ARTISANAT ET DU TOURISME / DIRECTION FINANCES ET MATERIEL  | 665                      | 665                | 0            | 1 163       | 700                        | 700               | 0               | 700   | 700                     | 0            | 0             | 0     | 0                          | 0        | 0       |         |
| 2759    | EXTENSION EQUIPEMENT HOPITAL DU MALI                             | MINISTERE DE LA SANTE ET DES AFFAIRES SOCIALES / HOPITAL DU MALI  | 2 850                    | 2 850              | 0            | 4 650       | 2 500                      | 2 500             | 0               | 2 500 | 2 500                   | 0            | 0             | 0     | 0                          | 0        | 0       |         |
| 2760    | CONSTRUCTION EQUIPEMENT SIEGE HCC                                | HAUT CONSEIL DES COLLECTIVITES TERRITORIALES / ADM. HAUT CONSEIL COLLECTIVITES  | 190                      | 190                | 0            | 0           | 0                          | 0                 | 0               | 0     | 0                       | 0            | 0             | 0     | 0                          | 0        | 0       |         |
| 2762    | CONSTRUCTION GRANDE PRISON DE BAMAKO                             | MINISTERE DE LA JUSTICE / DIRECTION FINANCES ET MATERIEL  | 6 650                    | 6 650              | 0            | 2 000       | 2 000                      | 2 000             | 0               | 2 000 | 2 000                   | 0            | 0             | 0     | 0                          | 0        | 0       |         |



| SECTEUR |   | Infrastructures  |                   |                    |                            |               | SOUS-SECTEUR |                   |                            | Bâtiments et Equipement |             |              |                            |       |       |          |         |
|---------|---|--|-------------------|--------------------|----------------------------|---------------|--------------|-------------------|----------------------------|-------------------------|-------------|--------------|----------------------------|-------|-------|----------|---------|
|         |   | Exécution du budget 2019   |                   |                    | Autorisation de prog/AP-AE | DEPENSES 2020 |              |                   | FINANCEMENT INTERIEUR 2020 |                         |             |              | FINANCEMENT EXTERIEUR 2020 |       |       |          |         |
| RNP     | INTITULE DU PROJET  | ORGANISME DEXECUTION   | Prévision budget. | Estimat. d'exécut. | Ecart (en %)               | 2020 - 2022   | Total        | Formation Capital | Autres depenses            | Total                   | Budget Nat. | Auto Financ. | Divers Autres              | Total | Prêts | Subvent. | Sources |
| 2774    | REHABILITATION EQUIPEMENT INFRASTRUCTURES REGION MOPTI      | MINISTERE DE L'ADMINISTRATION TERRITORIALE ET DE LA DECENTRALISATION / CABINET         | 760               | 0                  | -1                         | 2 280         | 760          | 760               | 0                          | 760                     | 760         | 0            | 0                          | 0     | 0     | 0        | 0       |
| 2775    | REHABILITATION/EQUIPEMENT INFRASTRUCTURES REGION TOMBOUCTOU | MINISTERE DE L'ADMINISTRATION TERRITORIALE ET DE LA DECENTRALISATION / CABINET         | 760               | 760                | 0                          | 1 660         | 760          | 760               | 0                          | 760                     | 760         | 0            | 0                          | 0     | 0     | 0        | 0       |
| 2776    | REHABILITATION/EQUIPEMENT INFRASTRUCTURES REGION GAO        | MINISTERE DE L'ADMINISTRATION TERRITORIALE ET DE LA DECENTRALISATION / CABINET         | 475               | 475                | 0                          | 1 225         | 475          | 475               | 0                          | 475                     | 475         | 0            | 0                          | 0     | 0     | 0        | 0       |
| 2777    | REHABILITATION/EQUIPEMENT INFRASTRUCTURES REGION KIDAL      | MINISTERE DE L'ADMINISTRATION TERRITORIALE ET DE LA DECENTRALISATION / CABINET         | 665               | 665                | 0                          | 2 065         | 665          | 665               | 0                          | 665                     | 665         | 0            | 0                          | 0     | 0     | 0        | 0       |
| 2816    | REHABILITAION MUSEE NATIONAL                                | MINISTERE DE LA CULTURE / MUSEE NATIONAL   | 285               | 0                  | -1                         | 0             | 0            | 0                 | 0                          | 0                       | 0           | 0            | 0                          | 0     | 0     | 0        | 0       |
| 2822    | REHABILITATION BUREAUX/VILLAS D'HOTES PRESIDENCE            | PRESIDENCE DE LA REPUBLIQUE / DIRECTION ADMINISTRATIVE ET FINANCIERE                   | 333               | 0                  | -1                         | 1 250         | 650          | 650               | 0                          | 650                     | 650         | 0            | 0                          | 0     | 0     | 0        | 0       |
| 2823    | EXTENSION DAF PRIMATURE                                     | PRIMATURE / DIRECTION ADMINISTRATIVE ET FINANCIERE                                     | 190               | 190                | 0                          | 0             | 0            | 0                 | 0                          | 0                       | 0           | 0            | 0                          | 0     | 0     | 0        | 0       |
| 2828    | CONSTRUCTION EQUIPEMENT DGABE                               | MINISTERE DE L'ECONOMIE ET DES FINANCES / DIRECTION GENERALE ADMINIST. BIENS DE L'ETAT | 570               | 0                  | -1                         | 2 700         | 700          | 700               | 0                          | 700                     | 700         | 0            | 0                          | 0     | 0     | 0        | 0       |
| 2830    | CONSTRUCTION/EQUIPEMENT SIEGE DIRECTION GENERALE DOUANE     | MINISTERE DE L'ECONOMIE ET DES FINANCES / DIRECTION GENERALE DES DOUANES               | 950               | 950                | 0                          | 4 150         | 1 900        | 1 900             | 0                          | 1 900                   | 1 900       | 0            | 0                          | 0     | 0     | 0        | 0       |



| SECTEUR |   | Infrastructures   | Exécution du budget 2019 |                    |              |             | Autorisation de prog/AP-AE | SOUS-SECTEUR      |                 |       | Bâtiments et Equipement |              |               |       | FINANCEMENT EXTERIEUR 2020 |          |         | Sources |
|---------|---|---|--------------------------|--------------------|--------------|-------------|----------------------------|-------------------|-----------------|-------|-------------------------|--------------|---------------|-------|----------------------------|----------|---------|---------|
| RNP     | INTITULE DU PROJET  | ORGANISME DEEXECUTION   | Prévision budget.        | Estimat. d'exécut. | Ecart (en %) | 2020 - 2022 | Total                      | Formation Capital | Autres depenses | Total | Budget Nat.             | Auto Financ. | Divers Autres | Total | Prêts                      | Subvent. | Sources |         |
| 2841    | EXTENSION/ AMENAGEMENT SIEGE APCMM                            | MINISTERE DE L'ARTISANAT ET DU TOURISME / CHAMBRE DES METIERS                                   | 285                      | 285                | 0            | 200         | 200                        | 200               | 0               | 200   | 200                     | 0            | 0             | 0     | 0                          | 0        | 0       |         |
| 2845    | REHABILITATION CENTRE MALIEN PROPRIETE INTELLECTUELLE         | MINISTERE DE L'INDUSTRIE ET DU COMMERCE / CABINET   | 190                      | 0                  | -1           | 490         | 190                        | 190               | 0               | 190   | 190                     | 0            | 0             | 0     | 0                          | 0        | 0       |         |
| 2863    | CONSTRUCTION/EQUIPEMENT SIEGE INSTANT                         | MINISTERE DE L'AMENAGEMENT DU TERRITOIRE ET DE LA POPULATION/ INSTITUT NATIONAL DE STATISTIQUE  | 1 425                    | 1 425              | 0            | 1 750       | 1 750                      | 1 750             | 0               | 1 750 | 1 750                   | 0            | 0             | 0     | 0                          | 0        | 0       |         |
| 2870    | CONSTRUCTION EQUIPEMENT DNT CNCFP                             | MINISTERE DU DIALOGUE SOCIAL, DU TRAVAIL ET DE LA FONCTION PUBLIQUE / DIRECTION NAT. DU TRAVAIL | 238                      | 0                  | -1           | 300         | 300                        | 300               | 0               | 300   | 300                     | 0            | 0             | 0     | 0                          | 0        | 0       |         |
| 2876    | REHABILITATION CAMP 3 GARDE PRESIDENTIELLE                    | PRESIDENCE DE LA REPUBLIQUE / DIRECTION ADMINISTRATIVE ET FINANCIERE                            | 95                       | 95                 | 0            | 0           | 0                          | 0                 | 0               | 0     | 0                       | 0            | 0             | 0     | 0                          | 0        | 0       |         |
| 2881    | ACQUISITION TERRAIN CONSTRUCTION/EQUIPEMENT DRB/DRCF DISTRICT | MINISTERE DE L'ECONOMIE ET DES FINANCES / DIRECTION FINANCES ET MATERIEL                        | 380                      | 380                | 0            | 800         | 400                        | 400               | 0               | 400   | 400                     | 0            | 0             | 0     | 0                          | 0        | 0       |         |
| 2882    | PROGRAMME CONSTRUCTION 50000 LOGEMENTS SOCIAUX                | MINISTERE DE L'URBANISME ET DE L'HABITAT ET DU LOGEMENT SOCIAL / CABINET                        | 4 750                    | 4 750              | 0            | 15 000      | 5 000                      | 5 000             | 0               | 5 000 | 5 000                   | 0            | 0             | 0     | 0                          | 0        | 0       |         |
| 2892    | REHABILITATION ANCIEN SECRETARIAT GENERAL DU GOUVERNEMENT     | PRESIDENCE DE LA REPUBLIQUE / DIRECTION ADMINISTRATIVE ET FINANCIERE                            | 190                      | 190                | 0            | 0           | 0                          | 0                 | 0               | 0     | 0                       | 0            | 0             | 0     | 0                          | 0        | 0       |         |
| 2894    | CONSTRUCTION EQUIPEMENT SIEGE SECTION COMPTES/ CC             | COUR SUPREME / SECTION DES COMPTES  | 380                      | 380                | 0            | 0           | 0                          | 0                 | 0               | 0     | 0                       | 0            | 0             | 0     | 0                          | 0        | 0       |         |



| SECTEUR |  | Infrastructures  | Exécution du budget 2019 |                    |              |             | Autorisation de prog/AP-AE | SOUS-SECTEUR      |                 |       | Bâtiments et Equipement |              |               |       | FINANCEMENT EXTERIEUR 2020 |          |         | Sources |
|---------|--|--|--------------------------|--------------------|--------------|-------------|----------------------------|-------------------|-----------------|-------|-------------------------|--------------|---------------|-------|----------------------------|----------|---------|---------|
| RNP     | INTITULE DU PROJET   | ORGANISME DEXECUTION   | Prévision budget.        | Estimat. d'exécut. | Ecart (en %) | 2020 - 2022 | Total                      | Formation Capital | Autres dépenses | Total | Budget Nat.             | Auto Financ. | Divers Autres | Total | Prêts                      | Subvent. | Sources |         |
| 2904    | REHABILITATION EXTENSION EQUIPEMENT DRPSIAP                        | MINISTERE DE L'ECONOMIE ET DES FINANCES / DIRECTION NAT. PLANIFICATION DU DEVELOPPEMENT                              | 475                      | 475                | 0            | 1 475       | 475                        | 475               | 0               | 475   | 475                     | 0            | 0             | 0     | 0                          | 0        | 0       |         |
| 2909    | PROGRAMME REFECTION BATIMENT PUBLICS                               | MINISTERE DE L'ECONOMIE ET DES FINANCES / DIRECTION GENERALE ADMINIST. BIENS DE L'ETAT                               | 570                      | 570                | 0            | 1 770       | 570                        | 570               | 0               | 570   | 570                     | 0            | 0             | 0     | 0                          | 0        | 0       |         |
| 2912    | ARCHIVAGE NUMERIQUE DFM/ MEF                                       | MINISTERE DE L'ECONOMIE ET DES FINANCES / DIRECTION FINANCES ET MATERIEL   | 190                      | 190                | 0            | 360         | 120                        | 120               | 0               | 120   | 120                     | 0            | 0             | 0     | 0                          | 0        | 0       |         |
| 2913    | RENFORCEMENT INFRASTRUCTURE EQUIPEMENT CAISFF                      | MINISTERE DE L'ECONOMIE ET DES FINANCES / DIRECTION FINANCES ET MATERIEL   | 475                      | 475                | 0            | 1 475       | 475                        | 475               | 0               | 475   | 475                     | 0            | 0             | 0     | 0                          | 0        | 0       |         |
| 2920    | CONSTRUCTION EQUIPEMENT SIEGE AEDD                                 | MINISTERE DE L'ENVIRONNEMENT, DE L'ASSAINISSEMENT ET DU DEVELOPPEMENT DURABLE / CABINET                              | 713                      | 0                  | -1           | 400         | 400                        | 400               | 0               | 400   | 400                     | 0            | 0             | 0     | 0                          | 0        | 0       |         |
| 2929    | REHABILITATION INFRASTRUCTURES TUTELLE COLLECTIVITES TERRITORIALES | MINISTERE DE L'ADMINISTRATION TERRITORIALE ET DE LA DECENTRALISATION / DIRECTION GENERALE DES COLLECT. TERRITORIALES | 475                      | 475                | 0            | 1 350       | 450                        | 450               | 0               | 450   | 450                     | 0            | 0             | 0     | 0                          | 0        | 0       |         |
| 2964    | PROGRAMME REHABILITATION/EQUIPEMENT PIEDS A TERRE                  | MINISTERE DE L'ADMINISTRATION TERRITORIALE ET DE LA DECENTRALISATION / DIRECTION FINANCES ET MATERIEL (INTERIEURE)   | 570                      | 570                | 0            | 1 500       | 500                        | 500               | 0               | 500   | 500                     | 0            | 0             | 0     | 0                          | 0        | 0       |         |
| 2967    | REHABILITATION EQUIPEMENT TRESORERIES REGIONALES PERCEPTION        | MINISTERE DE L'ECONOMIE ET DES FINANCES / DIRECTION NATIONALE DU TRESOR & COMPT. PUBL.                               | 570                      | 570                | 0            | 1 600       | 400                        | 400               | 0               | 400   | 400                     | 0            | 0             | 0     | 0                          | 0        | 0       |         |
| 3022    | REHABILITATION EQUIPEMENT REGION MENAKA                            | MINISTERE DE L'ADMINISTRATION TERRITORIALE ET DE LA DECENTRALISATION / CABINET                                       | 665                      | 665                | 0            | 1 995       | 665                        | 665               | 0               | 665   | 665                     | 0            | 0             | 0     | 0                          | 0        | 0       |         |



| SECTEUR |  | Infrastructures  | Exécution du budget 2019 |                    |              |             | Autorisation de prog/AP-AE | SOUS-SECTEUR      |                 |       | Bâtiments et Equipement |              |               |       | FINANCEMENT EXTERIEUR 2020 |          |         |
|---------|--|--|--------------------------|--------------------|--------------|-------------|----------------------------|-------------------|-----------------|-------|-------------------------|--------------|---------------|-------|----------------------------|----------|---------|
| RNP     | INTITULE DU PROJET   | ORGANISME DEXECUTION   | Prévision budget.        | Estimat. d'exécut. | Ecart (en %) | 2020 - 2022 | Total                      | Formation Capital | Autres depenses | Total | Budget Nat.             | Auto Financ. | Divers Autres | Total | Prêts                      | Subvent. | Sources |
| 3023    | REHABILITATION EQUIPEMENT INFRASTRUCTURES REGION TAOUDENT (PURD)   | MINISTERE DE L'ADMINISTRATION TERRITORIALE ET DE LA DECENTRALISATION / CABINET       | 665                      | 665                | 0            | 1 995       | 665                        | 665               | 0               | 665   | 665                     | 0            | 0             | 0     | 0                          | 0        | 0       |
| 3025    | CONSTR EQUIPEMENT HOTEL DU COMERCE R+5                             | MINISTERE DE L'INDUSTRIE ET DU COMMERCE / DIRECTION NATIONALE CONCURRENCE & COMMERCE | 1 900                    | 1 900              | 0            | 2 720       | 1 700                      | 1 700             | 0               | 1 700 | 1 700                   | 0            | 0             | 0     | 0                          | 0        | 0       |
| 3027    | MODERNISATION SGG  | PRIMATURE / SECRETARIAT GENERAL DU GOUVERNEMENT                                      | 95                       | 95                 | 0            | 0           | 0                          | 0                 | 0               | 0     | 0                       | 0            | 0             | 0     | 0                          | 0        | 0       |
| 3029    | CONST/EQUIP. SIEGE AUTORITE PROTECTION DONNEES CARACTERE PERSONNEL | PRIMATURE / AUTORITE DE PROTECTION DES DONNEES A CARACT. PERSONNEL                   | 67                       | 0                  | -1           | 100         | 100                        | 100               | 0               | 100   | 100                     | 0            | 0             | 0     | 0                          | 0        | 0       |
| 3030    | PROJET CONS/EQUIP DFM DRH ET CPS SECTEUR COOP INTEGRATION          | MINISTERE DES AFFAIRES ETRANGERES ET DE LA COOPERATION INTERNATIONALE / CABINET      | 475                      | 475                | 0            | 1 000       | 500                        | 500               | 0               | 500   | 500                     | 0            | 0             | 0     | 0                          | 0        | 0       |
| 3031    | PROJET EQUIPEMENT DU CNCM  | MINISTERE DE LA CULTURE / CENTRE NAT. CINEMATOGRAPHIE DU MALI                        | 760                      | 760                | 0            | 50          | 50                         | 50                | 0               | 50    | 50                      | 0            | 0             | 0     | 0                          | 0        | 0       |
| 3032    | PROG CONST/REHAB PARCS PUBLICS ET MONUMENTS AU MALI                | MINISTERE DE LA CULTURE / DIRECTION FINANCES ET MATERIEL                             | 333                      | 333                | 0            | 1 000       | 300                        | 300               | 0               | 300   | 300                     | 0            | 0             | 0     | 0                          | 0        | 0       |
| 3033    | RENOVATION AMENAG DE LA TOUR DE L'AFRIQUE                          | MINISTERE DE LA CULTURE / DIRECTION FINANCES ET MATERIEL                             | 380                      | 0                  | -1           | 300         | 300                        | 300               | 0               | 300   | 300                     | 0            | 0             | 0     | 0                          | 0        | 0       |
| 3034    | AMENAGEMENT PYRAMIDE DE SOUVENIR                                   | MINISTERE DE LA CULTURE / PYRAMIDE DU SOUVENIR                                       | 238                      | 0                  | -1           | 250         | 175                        | 175               | 0               | 175   | 175                     | 0            | 0             | 0     | 0                          | 0        | 0       |



| SECTEUR |   | Infrastructures   | Exécution du budget 2019 |                    |              |             | Autorisation de prog/AP-AE | SOUS-SECTEUR      |                 |       | Bâtiments et Equipement |              |               |       | FINANCEMENT EXTERIEUR 2020 |          |         | Sources |
|---------|---|---|--------------------------|--------------------|--------------|-------------|----------------------------|-------------------|-----------------|-------|-------------------------|--------------|---------------|-------|----------------------------|----------|---------|---------|
| RNP     | INTITULE DU PROJET  | ORGANISME DEEXECUTION   | Prévision budget.        | Estimat. d'exécut. | Ecart (en %) | 2020 - 2022 | Total                      | Formation Capital | Autres depenses | Total | Budget Nat.             | Auto Financ. | Divers Autres | Total | Prêts                      | Subvent. | Sources |         |
| 3036    | CONST/EQUIP SALLES DE CLASSE A L'ULSHB                              | MINISTERE DE L'ENSEIGNEMENT SUPERIEUR ET DE LA RECHERCHE SCIENTIFIQUE / CABINET                               | 190                      | 0                  | -1           | 750         | 200                        | 200               | 0               | 200   | 200                     | 0            | 0             | 0     | 0                          | 0        | 0       |         |
| 3038    | CONST/EQUIP CENTRE FORMATION PROFESSIONNELLE AUMALI                 | MINISTERE DE L'EMPLOI ET DE LA FORMATION PROFESSIONNELLE / DIRECTION NATIONALE FORMATION PROFESSIONNELLE      | 665                      | 665                | 0            | 1 950       | 650                        | 650               | 0               | 650   | 650                     | 0            | 0             | 0     | 0                          | 0        | 0       |         |
| 3041    | CONSTRUCTION BUREAU SALLE D'ARCHIVE DNFPF                           | MINISTERE DU DIALOGUE SOCIAL, DU TRAVAIL ET DE LA FONCTION PUBLIQUE / DIRECTION NAT. FONCT. PUBL. & PERSONNEL | 143                      | 143                | 0            | 0           | 0                          | 0                 | 0               | 0     | 0                       | 0            | 0             | 0     | 0                          | 0        | 0       |         |
| 3042    | CONST EQUIP REHAB INFRASTRUCTURES INFJ Me DEMBA DIALLO              | MINISTERE DE LA JUSTICE / INSTITUT NATIONAL DE FORMATION JUDICIAIRE   | 808                      | 0                  | -1           | 600         | 600                        | 600               | 0               | 600   | 600                     | 0            | 0             | 0     | 0                          | 0        | 0       |         |
| 3046    | PROG BORNAGE ET DEVELOPMT DES ZONES FRONTALIERES                    | MINISTERE DE L'ADMINISTRATION TERRITORIALE ET DE LA DECENTRALISATION / CABINET                                | 333                      | 333                | 0            | 1 000       | 300                        | 300               | 0               | 300   | 300                     | 0            | 0             | 0     | 0                          | 0        | 0       |         |
| 3047    | CONSTRUCTION EQUIPEMENT CENTRE PERFECT INSTAT                       | MINISTERE DE L'AMENAGEMENT DU TERRITOIRE ET DE LA POPULATION/ INSTITUT NATIONAL DE STATISTIQUE                | 475                      | 475                | 0            | 1 645       | 1 000                      | 1 000             | 0               | 1 000 | 1 000                   | 0            | 0             | 0     | 0                          | 0        | 0       |         |
| 3068    | PROJET AMENAGEMENT EQUIPEMENT INSTALLATION REGION DE SAN            | MINISTERE DE L'ADMINISTRATION TERRITORIALE ET DE LA DECENTRALISATION / CABINET                                | 665                      | 665                | 0            | 1 301       | 665                        | 665               | 0               | 665   | 665                     | 0            | 0             | 0     | 0                          | 0        | 0       |         |
| 3069    | PROJET AMENAGEMENT EQUIPEMENT INSTALLATION REGION DE NIORO DU SAHEL | MINISTERE DE L'ADMINISTRATION TERRITORIALE ET DE LA DECENTRALISATION / CABINET                                | 665                      | 665                | 0            | 1 301       | 665                        | 665               | 0               | 665   | 665                     | 0            | 0             | 0     | 0                          | 0        | 0       |         |
| 3071    | PROJET AMENAGEMENT EQUIPEMENT INSTALLATION REGION DE KITA           | MINISTERE DE L'ADMINISTRATION TERRITORIALE ET DE LA DECENTRALISATION / CABINET                                | 665                      | 665                | 0            | 1 301       | 665                        | 665               | 0               | 665   | 665                     | 0            | 0             | 0     | 0                          | 0        | 0       |         |



| SECTEUR |   | Infrastructures   | Exécution du budget 2019 |                    |              |             | Autorisation de prog/AP-AE | SOUS-SECTEUR      |                 |       | Bâtiments et Equipement |              |               |       |       |          |         |
|---------|---|---|--------------------------|--------------------|--------------|-------------|----------------------------|-------------------|-----------------|-------|-------------------------|--------------|---------------|-------|-------|----------|---------|
| RNP     | INTITULE DU PROJET  | ORGANISME DEXECUTION  | Prévision budget.        | Estimat. d'exécut. | Ecart (en %) | 2020 - 2022 | Total                      | Formation Capital | Autres dépenses | Total | Budget Nat.             | Auto Financ. | Divers Autres | Total | Prêts | Subvent. | Sources |
| 3073    | PROJET AMENAGEMENT EQUIPEMENT INSTALLATION REGION DE DIOILA   | MINISTERE DE L'ADMINISTRATION TERRITORIALE ET DE LA DECENTRALISATION / CABINET                | 665                      | 665                | 0            | 1 301       | 665                        | 665               | 0               | 665   | 665                     | 0            | 0             | 0     | 0     | 0        | 0       |
| 3074    | PROJET AMENAGEMENT EQUIPEMENT INSTALLATION REGION DE BOUGOUNI | MINISTERE DE L'ADMINISTRATION TERRITORIALE ET DE LA DECENTRALISATION / CABINET                | 665                      | 665                | 0            | 1 301       | 665                        | 665               | 0               | 665   | 665                     | 0            | 0             | 0     | 0     | 0        | 0       |
| 3079    | PROJET AMENAGEMENT EQUIPEMENT INSTALLATION REGION DE KOUTIALA | MINISTERE DE L'ADMINISTRATION TERRITORIALE ET DE LA DECENTRALISATION / CABINET                | 665                      | 665                | 0            | 1 301       | 665                        | 665               | 0               | 665   | 665                     | 0            | 0             | 0     | 0     | 0        | 0       |
| 3080    | PROJET CONSTRUCTION ENSUP                                     | MINISTERE DE L'ENSEIGNEMENT SUPERIEUR ET DE LA RECHERCHE SCIENTIFIQUE / CABINET               | 950                      | 950                | 0            | 4 000       | 500                        | 500               | 0               | 500   | 500                     | 0            | 0             | 0     | 0     | 0        | 0       |
| 3081    | PROJET APPUI COMMUNES URBAINES DU MALI (PACUM)                | MINISTERE DES DOMAINES ET DES AFFAIRES FONCIERES / CABINET                                    | 95                       | 0                  | -1           | 0           | 0                          | 0                 | 0               | 0     | 0                       | 0            | 0             | 0     | 0     | 0        | 0       |
| 3098    | CONST/EQUIP. DIRECTION GENERALE CONTENTIEUX ETAT              | PRIMATURE / DIRECTION GENERALE DU CONTENTIEUX DE L'ETAT                                       | 190                      | 0                  | -1           | 100         | 100                        | 100               | 0               | 100   | 100                     | 0            | 0             | 0     | 0     | 0        | 0       |
| 3103    | CONST/EQUIP. 6 CENTRES DE PAIEMENT PENSION DISTRICT BKO       | MINISTERE DE LA SOLIDARITE ET DE LA LUTTE CONTRE LA PAUVRETE / DIRECTION FINANCES ET MATERIEL | 190                      | 190                | 0            | 250         | 250                        | 250               | 0               | 250   | 250                     | 0            | 0             | 0     | 0     | 0        | 0       |
| 3106    | CONSTRCTION/EQUIP. SIEGE PGT/RGD                              | MINISTERE DE L'ECONOMIE ET DES FINANCES / DIRECTION NATIONALE DU TRESOR & COMPT. PUBL.        | 570                      | 570                | 0            | 4 000       | 2 000                      | 2 000             | 0               | 2 000 | 2 000                   | 0            | 0             | 0     | 0     | 0        | 0       |
| 3108    | CONST/EQUIP. TRANSIT ADM ET BCS                               | MINISTERE DE L'ECONOMIE ET DES FINANCES / DIRECTION FINANCES ET MATERIEL                      | 380                      | 380                | 0            | 1 200       | 400                        | 400               | 0               | 400   | 400                     | 0            | 0             | 0     | 0     | 0        | 0       |



| SECTEUR |  | Infrastructures   | Exécution du budget 2019 |                    |              |             | Autorisation de prog/AP-AE | SOUS-SECTEUR      |                 |       | Bâtiments et Equipement |              |               |       |       |          |         |
|---------|--|---|--------------------------|--------------------|--------------|-------------|----------------------------|-------------------|-----------------|-------|-------------------------|--------------|---------------|-------|-------|----------|---------|
| RNP     | INTITULE DU PROJET   | ORGANISME DEXECUTION  | Prévision budget.        | Estimat. d'exécut. | Ecart (en %) | 2020 - 2022 | Total                      | Formation Capital | Autres dépenses | Total | Budget Nat.             | Auto Financ. | Divers Autres | Total | Prêts | Subvent. | Sources |
| 3114    | CONSTRUCTION SIEGE DGSE                                    | PRESIDENCE DE LA REPUBLIQUE / DIRECTION GENERALE DE LA SECURITE D'ETAT  | 1 500                    | 1 500              | 0            | 10 000      | 2 500                      | 2 500             | 0               | 2 500 | 2 500                   | 0            | 0             | 0     | 0     | 0        | 0       |
| 3131    | REHABILITATION EX HOTEL DES FINANCES                       | MINISTERE DE L'ECONOMIE ET DES FINANCES / DIRECTION GENERALE DU BUDGET  | 760                      | 0                  | -1           | 600         | 200                        | 200               | 0               | 200   | 200                     | 0            | 0             | 0     | 0     | 0        | 0       |
| 3149    | CONSTRUCTION EQUIPEMENT SIEGE ABFN                         | MINISTERE DE L'ENVIRONNEMENT, DE L'ASSAINISSEMENT ET DU DEVELOPPEMENT DURABLE / CABINET                                     | 0                        | 0                  | 0            | 1 500       | 250                        | 250               | 0               | 250   | 250                     | 0            | 0             | 0     | 0     | 0        | 0       |
| 3150    | CONSTRUCTION DU SIEGE DE LA DNACPN                         | MINISTERE DE L'ENVIRONNEMENT, DE L'ASSAINISSEMENT ET DU DEVELOPPEMENT DURABLE / DIR. NAT. ASSAIN. CONTROLE POLUT. NUISANCES | 0                        | 0                  | 0            | 1 900       | 300                        | 300               | 0               | 300   | 300                     | 0            | 0             | 0     | 0     | 0        | 0       |
| 3153    | CONSTRUCTION EQUIPEMENT BUREAUX DOMAINES ET CADASTRES KATI | MINISTERE DES DOMAINES ET DES AFFAIRES FONCIERES / DIRECTION NATIONALE DU CADASTRE  | 0                        | 0                  | 0            | 1 000       | 300                        | 300               | 0               | 300   | 300                     | 0            | 0             | 0     | 0     | 0        | 0       |
| 3154    | CONSTRUCTION EQUIPEMENT AGEROUTE                           | MINISTERE DES INFRASTRUCTURES ET DE L'EQUIPEMENT / AGENCE D'EXECUTION DES TRAVAUX ROUTIERS (AGEROUTE)                       | 0                        | 0                  | 0            | 400         | 400                        | 400               | 0               | 400   | 400                     | 0            | 0             | 0     | 0     | 0        | 0       |
| 3157    | ACQUISITION DE CHANCELLERIE DU MALI AU CAIRE               | MINISTERE DES AFFAIRES ETRANGERES ET DE LA COOPERATION INTERNATIONALE / CABINET   | 0                        | 0                  | 0            | 3 000       | 600                        | 600               | 0               | 600   | 600                     | 0            | 0             | 0     | 0     | 0        | 0       |
| 3158    | CONSTRUCTION DU SIEGE DE L'ONEF                            | MINISTERE DE L'EMPLOI ET DE LA FORMATION PROFESSIONNELLE / CABINET  | 0                        | 0                  | 0            | 900         | 250                        | 250               | 0               | 250   | 250                     | 0            | 0             | 0     | 0     | 0        | 0       |
| 3169    | CONSTRUCTION SIEGE DE L'INSTITUT DU SAHEL                  | MINISTERE DE L'AGRICULTURE / CABINET  | 0                        | 0                  | 0            | 2 706       | 600                        | 600               | 0               | 600   | 600                     | 0            | 0             | 0     | 0     | 0        | 0       |





| SECTEUR |   | Infrastructures  | Exécution du budget 2019 |                    |              |             | Autorisation de prog/AP-AE | SOUS-SECTEUR      |                 |       | Bâtiments et Equipement |              |               |       | FINANCEMENT EXTERIEUR 2020 |          |         | Sources |
|---------|---|--|--------------------------|--------------------|--------------|-------------|----------------------------|-------------------|-----------------|-------|-------------------------|--------------|---------------|-------|----------------------------|----------|---------|---------|
| RNP     | INTITULE DU PROJET  | ORGANISME DEXECUTION   | Prévision budget.        | Estimat. d'exécut. | Ecart (en %) | 2020 - 2022 | Total                      | Formation Capital | Autres dépenses | Total | Budget Nat.             | Auto Financ. | Divers Autres | Total | Prêts                      | Subvent. | Sources |         |
| 3171    | CONSTRUCTION EQUIPEMENT DFM DRH<br>MINISTERE AGRICULTURE        | MINISTERE DE L'AGRICULTURE /<br>DIRECTION FINANCES ET MATERIEL                     | 0                        | 0                  | 0            | 1 995       | 800                        | 800               | 0               | 800   | 800                     | 0            | 0             | 0     | 0                          | 0        | 0       |         |
| 3175    | CONSTRUCTION/ EQUIPEMENT DIRECTIONS REGIONALES DOUANES          | MINISTERE DE L'ECONOMIE ET DES FINANCES / CABINET                                  | 0                        | 0                  | 0            | 850         | 250                        | 250               | 0               | 250   | 250                     | 0            | 0             | 0     | 0                          | 0        | 0       |         |
| 3179    | PROJET DE REHABILITATION DE LA DIRECTION NATIONALE DES ARCHIVES | PRIMATURE / DIRECTION ADMINISTRATIVE ET FINANCIERE                                 | 0                        | 0                  | 0            | 500         | 300                        | 300               | 0               | 300   | 300                     | 0            | 0             | 0     | 0                          | 0        | 0       |         |
| 3191    | RENOVATION EXTENSION HOPITAL REGIONAL DE KAYES                  | MINISTERE DE LA SANTE ET DES AFFAIRES SOCIALES / HOPITAL FOUSSEYNI DAOU DE KAYES   | 0                        | 0                  | 0            | 600         | 200                        | 200               | 0               | 200   | 200                     | 0            | 0             | 0     | 0                          | 0        | 0       |         |
| 3192    | RENOVATION EXTENSION HOPITAL REGIONAL DE KOULIKORO              | MINISTERE DE LA SANTE ET DES AFFAIRES SOCIALES / CABINET                           | 0                        | 0                  | 0            | 600         | 200                        | 200               | 0               | 200   | 200                     | 0            | 0             | 0     | 0                          | 0        | 0       |         |
| 3193    | RENOVATION EXTENSION HOPITAL REGIONAL SIKASSO                   | MINISTERE DE LA SANTE ET DES AFFAIRES SOCIALES / HOPITAL DE SIKASSO                | 0                        | 0                  | 0            | 600         | 200                        | 200               | 0               | 200   | 200                     | 0            | 0             | 0     | 0                          | 0        | 0       |         |
| 3194    | RENOVATION EXTENSION HOPITAL REGIONAL SEGOU                     | MINISTERE DE LA SANTE ET DES AFFAIRES SOCIALES / HOPITAL NIANANKORO FOMBA DE SEGOU | 0                        | 0                  | 0            | 600         | 200                        | 200               | 0               | 200   | 200                     | 0            | 0             | 0     | 0                          | 0        | 0       |         |
| 3195    | RENOVATION EXTENSION HOPITAL REGIONAL DE MOPTI                  | MINISTERE DE LA SANTE ET DES AFFAIRES SOCIALES / HOPITAL SOMINE DOLO DE MOPTI      | 0                        | 0                  | 0            | 600         | 200                        | 200               | 0               | 200   | 200                     | 0            | 0             | 0     | 0                          | 0        | 0       |         |
| 3196    | PROJET AMENAGEMENT MEMORIAL MODIBO KEITA                        | MINISTERE DE LA CULTURE / CABINET  | 0                        | 0                  | 0            | 600         | 100                        | 100               | 0               | 100   | 100                     | 0            | 0             | 0     | 0                          | 0        | 0       |         |



| SECTEUR |   | Infrastructures  | Exécution du budget 2019 |                    |              |             | Autorisation de prog/AP-AE | SOUS-SECTEUR      |                 |       | FINANCEMENT INTERIEUR 2020 |              |               |       | FINANCEMENT EXTERIEUR 2020 |          |         |  |
|---------|---|--|--------------------------|--------------------|--------------|-------------|----------------------------|-------------------|-----------------|-------|----------------------------|--------------|---------------|-------|----------------------------|----------|---------|--|
| RNP     | INTITULE DU PROJET  | ORGANISME DEXECUTION   | Prévision budget.        | Estimat. d'exécut. | Ecart (en %) | 2020 - 2022 | Total                      | Formation Capital | Autres depenses | Total | Budget Nat.                | Auto Financ. | Divers Autres | Total | Prêts                      | Subvent. | Sources |  |
| 3197    | RENOVATION EXTENSION HOPITAL REGIONAL DE GAO                    | MINISTERE DE LA SANTE ET DES AFFAIRES SOCIALES / HOPITAL DE GAO  | 0                        | 0                  | 0            | 600         | 200                        | 200               | 0               | 200   | 200                        | 0            | 0             | 0     | 0                          | 0        | 0       |  |
| 3198    | PROJET AMENAGEMENT INSTALLATION EQUIPEMENT REGION DE BANDIAGARA | MINISTERE DE L'ADMINISTRATION TERRITORIALE ET DE LA DECENTRALISATION / ACENCE DE DE DEVELOPPEMENT REG. KAYES | 0                        | 0                  | 0            | 1 301       | 665                        | 665               | 0               | 665   | 665                        | 0            | 0             | 0     | 0                          | 0        | 0       |  |
| 3199    | PROJET AMENAGEMENT INSTALLATION EQUIPEMENT REGION DE DOUENTZA   | MINISTERE DE L'ADMINISTRATION TERRITORIALE ET DE LA DECENTRALISATION / CABINET                               | 0                        | 0                  | 0            | 1 301       | 665                        | 665               | 0               | 665   | 665                        | 0            | 0             | 0     | 0                          | 0        | 0       |  |
| 3202    | CONSEIL REGIONAL DE KAYES (CONTRAT PLAN ETAT REGION)            | MINISTERE DE L'ADMINISTRATION TERRITORIALE ET DE LA DECENTRALISATION / ADMINISTRATION GENERALE               | 0                        | 0                  | 0            | 1 116       | 372                        | 372               | 0               | 372   | 372                        | 0            | 0             | 0     | 0                          | 0        | 0       |  |
| 3203    | CONSEIL REGIONAL DE KOULIKORO (CONTRAT PLAN ETAT REGION)        | MINISTERE DE L'ADMINISTRATION TERRITORIALE ET DE LA DECENTRALISATION / ADMINISTRATION GENERALE               | 0                        | 0                  | 0            | 1 116       | 372                        | 372               | 0               | 372   | 372                        | 0            | 0             | 0     | 0                          | 0        | 0       |  |
| 3204    | CONSEIL REGIONAL DE SIKASSO (CONTRAT PLAN ETAT REGION)          | MINISTERE DE L'ADMINISTRATION TERRITORIALE ET DE LA DECENTRALISATION / CABINET                               | 0                        | 0                  | 0            | 1 116       | 372                        | 372               | 0               | 372   | 372                        | 0            | 0             | 0     | 0                          | 0        | 0       |  |
| 3205    | CONSEIL REGIONAL DE SEGOU (CONTRAT PLAN ETAT REGION)            | MINISTERE DE L'ADMINISTRATION TERRITORIALE ET DE LA DECENTRALISATION / CABINET                               | 0                        | 0                  | 0            | 1 116       | 372                        | 372               | 0               | 372   | 372                        | 0            | 0             | 0     | 0                          | 0        | 0       |  |
| 3206    | CONSEIL REGIONAL DE MOPTI (CONTRAT PLAN ETAT REGION)            | MINISTERE DE L'ADMINISTRATION TERRITORIALE ET DE LA DECENTRALISATION / ACENCE DE DE DEVELOPPEMENT REG. KAYES | 0                        | 0                  | 0            | 1 116       | 372                        | 372               | 0               | 372   | 372                        | 0            | 0             | 0     | 0                          | 0        | 0       |  |



|      |   |  |   |   |   |       |     |     |   |     |     |   |   |   |   |   |
|------|---|--|---|---|---|-------|-----|-----|---|-----|-----|---|---|---|---|---|
| 3207 | CONSEIL REGIONAL DE TOMBOUCTOU (CONTRAT PLAN ETAT REGION) | MINISTERE DE L'ADMINISTRATION TERRITORIALE ET DE LA DECENTRALISATION / ACENCE DE DE DEVELOPPEMENT REG. KAYES | 0 | 0 | 0 | 1 116 | 372 | 372 | 0 | 372 | 372 | 0 | 0 | 0 | 0 | 0 |
|------|---|--|---|---|---|-------|-----|-----|---|-----|-----|---|---|---|---|---|



| SECTEUR            |  | Infrastructures  | SOUS-SECTEUR      |                    |                            |               | Bâtiments et Equipement |                   |                            |        |             |                            |               |       |       |          |         |
|--------------------|--|--|-------------------|--------------------|----------------------------|---------------|-------------------------|-------------------|----------------------------|--------|-------------|----------------------------|---------------|-------|-------|----------|---------|
|                    |  | Exécution du budget 2019   |                   |                    | Autorisation de prog/AP-AE | DEPENSES 2020 |                         |                   | FINANCEMENT INTERIEUR 2020 |        |             | FINANCEMENT EXTERIEUR 2020 |               |       |       |          |         |
| RNP                | INTITULE DU PROJET   | ORGANISME DEXECUTION   | Prévision budget. | Estimat. d'exécut. | Ecart (en %)               | 2020 - 2022   | Total                   | Formation Capital | Autres depenses            | Total  | Budget Nat. | Auto Financ.               | Divers Autres | Total | Prêts | Subvent. | Sources |
| 3208               | CONSEIL REGIONAL DE GAO (CONTRAT PLAN ETAT REGION)         | MINISTERE DE L'ADMINISTRATION TERRITORIALE ET DE LA DECENTRALISATION / ACENCE DE DE DEVELOPPEMENT REG. KAYES | 0                 | 0                  | 0                          | 1 116         | 372                     | 372               | 0                          | 372    | 372         | 0                          | 0             | 0     | 0     | 0        | 0       |
| 3209               | CONSEIL REGIONAL DE TAOUDENI (CONTRAT PLAN ETAT REGION)    | MINISTERE DE L'ADMINISTRATION TERRITORIALE ET DE LA DECENTRALISATION / ACENCE DE DE DEVELOPPEMENT REG. KAYES | 0                 | 0                  | 0                          | 1 116         | 372                     | 372               | 0                          | 372    | 372         | 0                          | 0             | 0     | 0     | 0        | 0       |
| 3210               | CONSEIL REGIONAL DE MENAKA (CONTRAT PLAN ETAT REGION)      | MINISTERE DE L'ADMINISTRATION TERRITORIALE ET DE LA DECENTRALISATION / ADMINIST. GENERALE REG. DE MENAKA     | 0                 | 0                  | 0                          | 1 116         | 372                     | 372               | 0                          | 372    | 372         | 0                          | 0             | 0     | 0     | 0        | 0       |
| 3211               | CONSEIL REGIONAL DE KIDAL (CONTRAT PLAN ETAT REGION)       | MINISTERE DE L'ADMINISTRATION TERRITORIALE ET DE LA DECENTRALISATION / ACENCE DE DE DEVELOPPEMENT REG. KAYES | 0                 | 0                  | 0                          | 1 116         | 372                     | 372               | 0                          | 372    | 372         | 0                          | 0             | 0     | 0     | 0        | 0       |
| 3212               | CONSEIL REGIONAL DISTRICT BAMAKO(CONTRAT PLAN ETAT REGION) | MINISTERE DE L'ADMINISTRATION TERRITORIALE ET DE LA DECENTRALISATION / ACENCE DE DE DEVELOPPEMENT REG. KAYES | 0                 | 0                  | 0                          | 1 140         | 380                     | 380               | 0                          | 380    | 380         | 0                          | 0             | 0     | 0     | 0        | 0       |
| TOTAL SOUS-SECTEUR |  |  | 58 003            | 46 342             | -25                        | 169 998       | 64 030                  | 64 030            | 0                          | 64 030 | 64 030      | 0                          | 0             | 0     | 0     | 0        | 0       |



**PROGRAMME TRIENNAL D'INVESTISSEMENT 2020 - 2022**  
**BUDGET SPECIAL D'INVESTISSEMENT 2020**  
**PRESENTATION DETAILLEE DES PROJETS SELON LE SECTEUR ET LE SOUS SECTEUR**  
*(Les montants sont en millions de CFA)*

| SECTEUR |  | Infrastructures   | Exécution du budget 2019 |                    |              |             | Autorisation de prog/AP-AE | SOUS-SECTEUR      |                 |       | FINANCEMENT INTERIEUR 2020 |              |               |       | FINANCEMENT EXTERIEUR 2020 |          |         | Sources |
|---------|--|---|--------------------------|--------------------|--------------|-------------|----------------------------|-------------------|-----------------|-------|----------------------------|--------------|---------------|-------|----------------------------|----------|---------|---------|
| RNP     | INTITULE DU PROJET                                 | ORGANISME DEEXECUTION   | Prévision budget.        | Estimat. d'exécut. | Ecart (en %) | 2020 - 2022 | Total                      | Formation Capital | Autres depenses | Total | Budget Nat.                | Auto Financ. | Divers Autres | Total | Prêts                      | Subvent. | Sources |         |
| 1582    | ELABORATION/REV. SCHEMA D'AMENGE. VILLE            | MINISTERE DE L'URBANISME ET DE L'HABITAT ET DU LOGEMENT SOCIAL / CABINET  | 380                      | 0                  | -1           | 850         | 300                        | 300               | 0               | 300   | 300                        | 0            | 0             | 0     | 0                          | 0        | 0       |         |
| 1801    | PROJET CURAGE CANIVEAUX ASSAIN.DISTRICT BKO        | MINISTERE DE L'ENVIRONNEMENT, DE L'ASSAINISSEMENT ET DU DEVELOPPEMENT DURABLE / DIR. NAT. ASSAIN. CONTROLE POLUT. NUISANCES | 285                      | 285                | 0            | 900         | 300                        | 300               | 0               | 300   | 300                        | 0            | 0             | 0     | 0                          | 0        | 0       |         |
| 2054    | PROJ. CONSTRUCTION DECHARGE COMPACTEE NOUMBOUGOU   | MINISTERE DE L'ENVIRONNEMENT, DE L'ASSAINISSEMENT ET DU DEVELOPPEMENT DURABLE / DIR. NAT. ASSAIN. CONTROLE POLUT. NUISANCES | 950                      | 950                | 0            | 2 250       | 750                        | 750               | 0               | 750   | 750                        | 0            | 0             | 0     | 0                          | 0        | 0       |         |
| 2420    | ETUDE AMENAG/EQUIP STATION EPURATION OUVRAG CONNEX | MINISTERE DE L'ENVIRONNEMENT, DE L'ASSAINISSEMENT ET DU DEVELOPPEMENT DURABLE / CABINET                                     | 760                      | 760                | 0            | 2 150       | 750                        | 750               | 0               | 750   | 750                        | 0            | 0             | 0     | 0                          | 0        | 0       |         |
| 2490    | EXPLOITAT INFRASTRUCTURES ASSAINISSEMENT SOTUBA    | MINISTERE DE L'ENVIRONNEMENT, DE L'ASSAINISSEMENT ET DU DEVELOPPEMENT DURABLE / CABINET                                     | 257                      | 0                  | -1           | 250         | 250                        | 250               | 0               | 250   | 250                        | 0            | 0             | 0     | 0                          | 0        | 0       |         |
| 2737    | PROGRAMME URGENCE ASSAINISSEMENT                   | MINISTERE DE L'ENVIRONNEMENT, DE L'ASSAINISSEMENT ET DU DEVELOPPEMENT DURABLE / DIR. NAT. ASSAIN. CONTROLE POLUT. NUISANCES | 143                      | 143                | 0            | 600         | 200                        | 200               | 0               | 200   | 200                        | 0            | 0             | 0     | 0                          | 0        | 0       |         |
| 2907    | MISE EN OEUVRE REFORME FONCIERE SECURISE           | MINISTERE DES DOMAINES ET DES AFFAIRES FONCIERES / CABINET  | 1 900                    | 1 900              | 0            | 6 600       | 2 200                      | 2 200             | 0               | 2 200 | 2 200                      | 0            | 0             | 0     | 0                          | 0        | 0       |         |



|      |   |  |     |     |   |     |     |     |   |     |     |   |   |   |   |   |   |
|------|---|--|-----|-----|---|-----|-----|-----|---|-----|-----|---|---|---|---|---|---|
| 2923 | ELIMINATION PREVENTION PESTICIDE OBSOLETS | MINISTERE DE L'ENVIRONNEMENT, DE L'ASSAINISSEMENT ET DU DEVELOPPEMENT DURABLE / DIRECTION FINANCES ET MATERIEL | 238 | 238 | 0 | 200 | 200 | 200 | 0 | 200 | 200 | 0 | 0 | 0 | 0 | 0 | 0 |
|------|---|--|-----|-----|---|-----|-----|-----|---|-----|-----|---|---|---|---|---|---|



| SECTEUR            |  |   | Infrastructures          |                    |              |                            | SOUS-SECTEUR  |                   |                 | Urbanisme et Habitat       |             |              |                            |       |       |          |         |
|--------------------|--|---|--------------------------|--------------------|--------------|----------------------------|---------------|-------------------|-----------------|----------------------------|-------------|--------------|----------------------------|-------|-------|----------|---------|
|                    |  |   | Exécution du budget 2019 |                    |              | Autorisation de prog/AP-AE | DEPENSES 2020 |                   |                 | FINANCEMENT INTERIEUR 2020 |             |              | FINANCEMENT EXTERIEUR 2020 |       |       |          |         |
| RNP                | INTITULE DU PROJET                                     | ORGANISME DEXECUTION  | Prévision budget.        | Estimat. d'exécut. | Ecart (en %) | 2020 - 2022                | Total         | Formation Capital | Autres dépenses | Total                      | Budget Nat. | Auto Financ. | Divers Autres              | Total | Prêts | Subvent. | Sources |
| 3101               | PROJET ASSAINISSEMENT VILLE DE BAMAKO                  | MINISTERE DE L'ENVIRONNEMENT, DE L'ASSAINISSEMENT ET DU DEVELOPPEMENT DURABLE / CABINET | 48                       | 0                  | -1           | 0                          | 0             | 0                 | 0               | 0                          | 0           | 0            | 0                          | 0     | 0     | 0        | 0       |
| 3121               | PROGRAMME INFRASTRUCTURE ECONOMIQUE DISTRICT DE BAMAKO | MINISTERE DE L'ADMINISTRATION TERRITORIALE ET DE LA DECENTRALISATION / CABINET          | 950                      | 950                | 0            | 2 850                      | 950           | 950               | 0               | 950                        | 950         | 0            | 0                          | 0     | 0     | 0        | 0       |
| TOTAL SOUS-SECTEUR |  |   | 5 911                    | 5 226              | -3           | 16 650                     | 5 900         | 5 900             | 0               | 5 900                      | 5 900       | 0            | 0                          | 0     | 0     | 0        | 0       |



**PROGRAMME TRIENNAL D'INVESTISSEMENT 2020 - 2022**  
**BUDGET SPECIAL D'INVESTISSEMENT 2020**  
**PRESENTATION DETAILLEE DES PROJETS SELON LE SECTEUR ET LE SOUS SECTEUR**  
*(Les montants sont en millions de CFA)*

| SECTEUR            |   |  | Infrastructures          |                    |              |                            | SOUS-SECTEUR  |                   |                 | Transport / Stockage       |             |              |               |                            |        |          |         |  |
|--------------------|---|--|--------------------------|--------------------|--------------|----------------------------|---------------|-------------------|-----------------|----------------------------|-------------|--------------|---------------|----------------------------|--------|----------|---------|--|
|                    |   |  | Exécution du budget 2019 |                    |              | Autorisation de prog/AP-AE | DEPENSES 2020 |                   |                 | FINANCEMENT INTERIEUR 2020 |             |              |               | FINANCEMENT EXTERIEUR 2020 |        |          |         |  |
| RNP                | INTITULE DU PROJET                              | ORGANISME DEXECUTION   | Prévision budget.        | Estimat. d'exécut. | Ecart (en %) | 2020 - 2022                | Total         | Formation Capital | Autres dépenses | Total                      | Budget Nat. | Auto Financ. | Divers Autres | Total                      | Prêts  | Subvent. | Sources |  |
| 2310               | CONSTRUCTION ENTREPOTS DU MALI EN COTE D'IVOIRE | MINISTERE DES TRANSPORTS ET DE LA MOBILITE URBAINE / ENTREPOTS MALIEN EN COTE D'IVOIRE (E.MA.C.I.) | 665                      | 665                | 0            | 1 709                      | 700           | 700               | 0               | 700                        | 700         | 0            | 0             | 0                          | 0      | 0        | 0       |  |
| 2746               | CONSTRUCTION EQUIPEMENT ENTREPOT AU TOGO        | MINISTERE DES TRANSPORTS ET DE LA MOBILITE URBAINE / ENTREPOTS MALIENS AU TOGO (EMATO)             | 190                      | 190                | 0            | 0                          | 0             | 0                 | 0               | 0                          | 0           | 0            | 0             | 0                          | 0      | 0        | 0       |  |
| TOTAL SOUS-SECTEUR |   |  | 855                      | 855                | 0            | 1 709                      | 700           | 700               | 0               | 700                        | 700         | 0            | 0             | 0                          | 0      | 0        | 0       |  |
| TOTAL SECTEUR      |   |  | 178 435                  | 141 250            | -39          | 772 350                    | 221 420       | 221 420           | 0               | 148 245                    | 148 245     | 0            | 0             | 73 175                     | 55 595 | 17 580   |         |  |





**PROGRAMME TRIENNAL D'INVESTISSEMENT 2020 - 2022**  
**BUDGET SPECIAL D'INVESTISSEMENT 2020**  
**PRESENTATION DETAILLEE DES PROJETS SELON LE SECTEUR ET LE SOUS SECTEUR**  
*(Les montants sont en millions de CFA)*

| SECTEUR            |  | Ressources Humaines   |                   |                    |                            |               | SOUS-SECTEUR |                   |                            | Emploi / Travail |             |              |                            |        |       |          |          |  |
|--------------------|--|---|-------------------|--------------------|----------------------------|---------------|--------------|-------------------|----------------------------|------------------|-------------|--------------|----------------------------|--------|-------|----------|----------|--|
|                    |  | Exécution du budget 2019  |                   |                    | Autorisation de prog/AP-AE | DEPENSES 2020 |              |                   | FINANCEMENT INTERIEUR 2020 |                  |             |              | FINANCEMENT EXTERIEUR 2020 |        |       |          |          |  |
| RNP                | INTITULE DU PROJET   | ORGANISME DEEXECUTION   | Prévision budget. | Estimat. d'exécut. | Ecart (en %)               | 2020 - 2022   | Total        | Formation Capital | Autres dépenses            | Total            | Budget Nat. | Auto Financ. | Divers Autres              | Total  | Prêts | Subvent. | Sources  |  |
| 1927               | PROGRAMME NAT.ACTION EMPLOI REDUCT.PAUVRETE                                    | MINISTERE DE L'EMPLOI ET DE LA FORMATION PROFESSIONNELLE / DIRECTION NATIONALE DE L'EMPOI | 138               | 0                  | -1                         | 400           | 150          | 150               | 0                          | 150              | 150         | 0            | 0                          | 0      | 0     | 0        | 0        |  |
| 2843               | PROJET DE DEVELOPPEMENT DES COMPETENCES ET EMPLOIS DES JEUNES (PROCEJ)         | MINISTERE DE L'EMPLOI ET DE LA FORMATION PROFESSIONNELLE / DIRECTION FINANCES ET MATERIEL | 3 181             | 3 181              | 0                          | 6 220         | 6 150        | 6 150             | 0                          | 150              | 150         | 0            | 0                          | 6 000  | 5 000 | 1 000    | B.M. BM  |  |
| 2844               | APPUI FORMATION PROFESSIONNELLE INSERTION A L'ENTREPRENARIAT DES JEUNES RURAUX | MINISTERE DE L'EMPLOI ET DE LA FORMATION PROFESSIONNELLE / DIRECTION FINANCES ET MATERIEL | 3 745             | 3 745              | 0                          | 5 434         | 5 434        | 5 434             | 0                          | 106              | 106         | 0            | 0                          | 5 328  | 2 664 | 2 664    | AFD FIDA |  |
| 3039               | PROJET APPUI REINSERTION SOCIO ECONOMIQUE DES POPULATIONS DU NORD MALI         | MINISTERE DE LA SOLIDARITE ET DE LA LUTTE CONTRE LA PAUVRETE / CABINET MALI               | 190               | 190                | 0                          | 3 135         | 3 075        | 3 075             | 0                          | 100              | 100         | 0            | 0                          | 2 975  | 0     | 2 975    | BAD      |  |
| TOTAL SOUS-SECTEUR |  |   | 7 254             | 7 116              | -1                         | 15 189        | 14 809       | 14 809            | 0                          | 506              | 506         | 0            | 0                          | 14 303 | 7 664 | 6 639    |          |  |



**PROGRAMME TRIENNAL D'INVESTISSEMENT 2020 - 2022**  
**BUDGET SPECIAL D'INVESTISSEMENT 2020**  
**PRESENTATION DETAILLEE DES PROJETS SELON LE SECTEUR ET LE SOUS SECTEUR**  
*(Les montants sont en millions de CFA)*

| SECTEUR |   | Ressources Humaines   |                          |                    |              |  | SOUS-SECTEUR  |                   |                 | Education / Formation      |             |              |               |                            |       |          |         |
|---------|---|---|--------------------------|--------------------|--------------|--|---------------|-------------------|-----------------|----------------------------|-------------|--------------|---------------|----------------------------|-------|----------|---------|
| RNP     | INTITULE DU PROJET  | ORGANISME DEEXECUTION   | Exécution du budget 2019 |                    |              | Autorisation de prog/AP-AE 2020 - 2022 | DEPENSES 2020 |                   |                 | FINANCEMENT INTERIEUR 2020 |             |              |               | FINANCEMENT EXTERIEUR 2020 |       |          | Sources |
|         |   |   | Prévision budget.        | Estimat. d'exécut. | Ecart (en %) |  | Total         | Formation Capital | Autres depenses | Total                      | Budget Nat. | Auto Financ. | Divers Autres | Total                      | Prêts | Subvent. |         |
| 1808    | AMENAGEMENT/EQUIPEMENT LABORATOIRES USTTEB                | MINISTERE DE L'EDUCATION NATIONALE / DIRECTION FINANCES ET MATERIEL                                   | 190                      | 190                | 0            | 0                                      | 0             | 0                 | 0               | 0                          | 0           | 0            | 0             | 0                          | 0     | 0        | 0       |
| 2194    | PROJET REHABILITATION DES INFRASTRUCTURES IPR KATIBOUGOU  | MINISTERE DE L'INNOVATION ET DE LA RECHERCHE SCIENTIFIQUE / INSTIT. POLY. RURAL FORM. RECH. APPLIQ. K | 95                       | 95                 | 0            | 0                                      | 0             | 0                 | 0               | 0                          | 0           | 0            | 0             | 0                          | 0     | 0        | 0       |
| 2309    | AMENAGEMENT ET EQUIPEMENT LABORATOIRES DES GRANDES ECOLES | MINISTERE DE L'EDUCATION NATIONALE / DIRECTION FINANCES ET MATERIEL                                   | 190                      | 190                | 0            | 0                                      | 0             | 0                 | 0               | 0                          | 0           | 0            | 0             | 0                          | 0     | 0        | 0       |
| 2395    | CONSTRUCTION EQUIPEMENT LYCEES/IFP                        | MINISTERE DE L'EDUCATION NATIONALE / DIRECTION NAT. ENSEIG. SEC. GL.                                  | 2 090                    | 2 090              | 0            | 6 000                                  | 2 000         | 2 000             | 0               | 2 000                      | 2 000       | 0            | 0             | 0                          | 0     | 0        | 0       |
| 2444    | CONSTRUCTION EQUIPEMENT POLE UNIVERSITARE SEGOU           | MINISTERE DE L'ENSEIGNEMENT SUPERIEUR ET DE LA RECHERCHE SCIENTIFIQUE / CABINET                       | 380                      | 380                | 0            | 1 300                                  | 300           | 300               | 0               | 300                        | 300         | 0            | 0             | 0                          | 0     | 0        | 0       |
| 2650    | CONTRUCTION EQUIPEMENT IFM AU MALI                        | MINISTERE DE L'EDUCATION NATIONALE / DIRECTION FINANCES ET MATERIEL                                   | 333                      | 333                | 0            | 850                                    | 300           | 300               | 0               | 300                        | 300         | 0            | 0             | 0                          | 0     | 0        | 0       |
| 2688    | APPUI PROGRAMME VIGOUREUX ALPHABETISATION                 | MINISTERE DE L'EDUCATION NATIONALE / DIRECTION FINANCES ET MATERIEL                                   | 133                      | 0                  | -1           | 0                                      | 0             | 0                 | 0               | 0                          | 0           | 0            | 0             | 0                          | 0     | 0        | 0       |
| 2769    | PROJET D'EQUIPEMENT ENETP                                 | MINISTERE DE L'ENSEIGNEMENT SUPERIEUR ET DE LA RECHERCHE SCIENTIFIQUE / CABINET                       | 190                      | 0                  | -1           | 200                                    | 200           | 200               | 0               | 200                        | 200         | 0            | 0             | 0                          | 0     | 0        | 0       |



| SECTEUR |   | Ressources Humaines   |                   |                    |                            |               | SOUS-SECTEUR |                   |                            | Education / Formation |             |              |                            |       |       |          |         |
|---------|---|---|-------------------|--------------------|----------------------------|---------------|--------------|-------------------|----------------------------|-----------------------|-------------|--------------|----------------------------|-------|-------|----------|---------|
|         |   | Exécution du budget 2019  |                   |                    | Autorisation de prog/AP-AE | DEPENSES 2020 |              |                   | FINANCEMENT INTERIEUR 2020 |                       |             |              | FINANCEMENT EXTERIEUR 2020 |       |       |          |         |
| RNP     | INTITULE DU PROJET  | ORGANISME DEXECUTION  | Prévision budget. | Estimat. d'exécut. | Ecart (en %)               | 2020 - 2022   | Total        | Formation Capital | Autres depenses            | Total                 | Budget Nat. | Auto Financ. | Divers Autres              | Total | Prêts | Subvent. | Sources |
| 2770    | REHABILITATION ET EQUIPEMENT DES INFRASTRUCTURES DE CENOU           | MINISTERE DE L'ENSEIGNEMENT SUPERIEUR ET DE LA RECHERCHE SCIENTIFIQUE / CABINET | 285               | 0                  | -1                         | 300           | 300          | 300               | 0                          | 300                   | 300         | 0            | 0                          | 0     | 0     | 0        |         |
| 2859    | CONSTRUCTION EQUIPEMENT FACULTE PHARMACIE                           | MINISTERE DE L'ENSEIGNEMENT SUPERIEUR ET DE LA RECHERCHE SCIENTIFIQUE / CABINET | 1 425             | 1 425              | 0                          | 3 849         | 1 300        | 1 300             | 0                          | 1 300                 | 1 300       | 0            | 0                          | 0     | 0     | 0        |         |
| 2860    | CONSTR/EQUIP 1RE PHASE EXTENS CAMPUS UNIVERST BKO                   | MINISTERE DE L'ENSEIGNEMENT SUPERIEUR ET DE LA RECHERCHE SCIENTIFIQUE / CABINET | 333               | 333                | 0                          | 200           | 200          | 200               | 0                          | 200                   | 200         | 0            | 0                          | 0     | 0     | 0        |         |
| 2861    | PROGRAMME MULTI ACTEURS APPUI PETITES ENFANTS                       | MINISTERE DE L'EDUCATION NATIONALE / DIRECTION FINANCES ET MATERIEL             | 190               | 0                  | -1                         | 150           | 150          | 150               | 0                          | 150                   | 150         | 0            | 0                          | 0     | 0     | 0        |         |
| 2871    | PROJET REHABILITATION ACADEMIE MALIENNE DES LANGUES                 | MINISTERE DE L'ENSEIGNEMENT SUPERIEUR ET DE LA RECHERCHE SCIENTIFIQUE / CABINET | 143               | 0                  | -1                         | 150           | 150          | 150               | 0                          | 150                   | 150         | 0            | 0                          | 0     | 0     | 0        |         |
| 2935    | PROGRAMME PILOTE APPUI ENFANCE BESOINS EDUCATIONS                   | MINISTERE DE L'EDUCATION NATIONALE / DIRECTION FINANCES ET MATERIEL             | 143               | 0                  | -1                         | 300           | 150          | 150               | 0                          | 150                   | 150         | 0            | 0                          | 0     | 0     | 0        |         |
| 2973    | APPUI EDUCATION BILINGUE DE BASE/BID                                | MINISTERE DE L'EDUCATION NATIONALE / DIRECTION FINANCES ET MATERIEL             | 95                | 95                 | 0                          | 450           | 200          | 200               | 0                          | 200                   | 200         | 0            | 0                          | 0     | 0     | 0        |         |
| 3037    | PROGR D'APPUI A LA FORMATION ET L'INSERTION PROFESSIONNELLE (PAFIP) | MINISTERE DE L'EMPLOI ET DE LA FORMATION PROFESSIONNELLE / CABINET              | 1 745             | 1 745              | 0                          | 2 012         | 1 748        | 1 748             | 0                          | 150                   | 150         | 0            | 0                          | 1 598 | 0     | 1 598    | Lux-Dév |
| 3052    | PROJET CENTRE DE FORMATION POUR LE DEVELOPPEMENT (CFD)              | MINISTERE DE L'ECONOMIE ET DES FINANCES / CABINET                               | 309               | 0                  | -1                         | 700           | 200          | 200               | 0                          | 200                   | 200         | 0            | 0                          | 0     | 0     | 0        |         |



| SECTEUR            |  | Ressources Humaines   |                   |                    |                            |               | SOUS-SECTEUR |                   |                            | Education / Formation |             |              |                            |       |       |          |         |
|--------------------|--|---|-------------------|--------------------|----------------------------|---------------|--------------|-------------------|----------------------------|-----------------------|-------------|--------------|----------------------------|-------|-------|----------|---------|
|                    |  | Exécution du budget 2019  |                   |                    | Autorisation de prog/AP-AE | DEPENSES 2020 |              |                   | FINANCEMENT INTERIEUR 2020 |                       |             |              | FINANCEMENT EXTERIEUR 2020 |       |       |          |         |
| RNP                | INTITULE DU PROJET   | ORGANISME DEXECUTION  | Prévision budget. | Estimat. d'exécut. | Ecart (en %)               | 2020 - 2022   | Total        | Formation Capital | Autres dépenses            | Total                 | Budget Nat. | Auto Financ. | Divers Autres              | Total | Prêts | Subvent. | Sources |
| 3053               | EQUIPEMENT DU CONSERVATION DES ARTS ET METIERS   | MINISTERE DE LA CULTURE / CONSERV. ARTS METIERS MULTI. BALLA FASSEKE K. | 475               | 475                | 0                          | 1 050         | 450          | 450               | 0                          | 450                   | 450         | 0            | 0                          | 0     | 0     | 0        | 0       |
| 3110               | PROJET APPUI RENFORCEMENT CAPACT JEUNES POUR MEILLEURE INCLUSION DANS LA PAIX AU MALI (PARC-JEUNESSE-MALI) | MINISTERE DE LA JEUNESSE ET DES SPORTS / CABINET                        | 67                | 67                 | 0                          | 66            | 66           | 66                | 0                          | 66                    | 66          | 0            | 0                          | 0     | 0     | 0        | 0       |
| 3111               | FERME ECOLE MOFA   | MINISTERE DE L'EMPLOI ET DE LA FORMATION PROFESSIONNELLE / CABINET      | 143               | 143                | 0                          | 140           | 140          | 140               | 0                          | 140                   | 140         | 0            | 0                          | 0     | 0     | 0        | 0       |
| TOTAL SOUS-SECTEUR |  |   | 8 954             | 7 561              | -7                         | 17 717        | 7 854        | 7 854             | 0                          | 6 256                 | 6 256       | 0            | 0                          | 1 598 | 0     | 1 598    |         |



**PROGRAMME TRIENNAL D'INVESTISSEMENT 2020 - 2022**  
**BUDGET SPECIAL D'INVESTISSEMENT 2020**  
**PRESENTATION DETAILLEE DES PROJETS SELON LE SECTEUR ET LE SOUS SECTEUR**  
*(Les montants sont en millions de CFA)*

| SECTEUR |  | Ressources Humaines  |                          |                    |              |  | SOUS-SECTEUR  |                   |                 |                            | Santé / Affaires sociales |              |               |                            |       |          |         |  |
|---------|--|--|--------------------------|--------------------|--------------|--|---------------|-------------------|-----------------|----------------------------|---------------------------|--------------|---------------|----------------------------|-------|----------|---------|--|
| RNP     | INTITULE DU PROJET   | ORGANISME DEXECUTION   | Exécution du budget 2019 |                    |              | Autorisation de prog/AP-AE 2020 - 2022 | DEPENSES 2020 |                   |                 | FINANCEMENT INTERIEUR 2020 |                           |              |               | FINANCEMENT EXTERIEUR 2020 |       |          | Sources |  |
|         |  |  | Prévision budget.        | Estimat. d'exécut. | Ecart (en %) |  | Total         | Formation Capital | Autres depenses | Total                      | Budget Nat.               | Auto Financ. | Divers Autres | Total                      | Prêts | Subvent. |         |  |
| 1507    | PLATE FORME MULTIFONCTIONNELLE DE LUTTE CONTRE LA PAUVRETE | MINISTERE DE LA PROMOTION DE LA FEMME DE L'ENFANT & DE LA FAMILLE / DIRECTION FINANCES ET MATERIEL | 143                      | 143                | 0            | 0                                      | 0             | 0                 | 0               | 0                          | 0                         | 0            | 0             | 0                          | 0     | 0        | 0       |  |
| 2061    | REHABILITATION EXTENSION IOTA                              | MINISTERE DE LA SANTE ET DES AFFAIRES SOCIALES / INST. OPHTALMOLOG. TROPICALE D'AFRIQUE (IOTA)     | 190                      | 0                  | -1           | 450                                    | 150           | 150               | 0               | 150                        | 150                       | 0            | 0             | 0                          | 0     | 0        | 0       |  |
| 2064    | APPUI A LA GEST. DE LA POLITIQUE NATION.POPULATION         | MINISTERE DE L'AMENAGEMENT DU TERRITOIRE ET DE LA POPULATION/ DIRECTION NATIONALE DE LA POPULATION | 238                      | 238                | 0            | 690                                    | 230           | 230               | 0               | 230                        | 230                       | 0            | 0             | 0                          | 0     | 0        | 0       |  |
| 2212    | REHABILITATION EXTENSION HPG                               | MINISTERE DE LA SANTE ET DES AFFAIRES SOCIALES / HOPITAL DU POINT G.                               | 190                      | 0                  | -1           | 900                                    | 300           | 300               | 0               | 300                        | 300                       | 0            | 0             | 0                          | 0     | 0        | 0       |  |
| 2214    | REHABILITATION EXTENSION. HGT                              | MINISTERE DE LA SANTE ET DES AFFAIRES SOCIALES / HOPITAL GABRIEL TOURE                             | 190                      | 0                  | -1           | 600                                    | 200           | 200               | 0               | 200                        | 200                       | 0            | 0             | 0                          | 0     | 0        | 0       |  |
| 2215    | REHABILITATION EXTENSION HOPITAL KATI                      | MINISTERE DE LA SANTE ET DES AFFAIRES SOCIALES / HOPITAL DE KATI                                   | 238                      | 0                  | -1           | 450                                    | 150           | 150               | 0               | 150                        | 150                       | 0            | 0             | 0                          | 0     | 0        | 0       |  |
| 2216    | REHABILITATION EXTENSION INRSP                             | MINISTERE DE LA SANTE ET DES AFFAIRES SOCIALES / CABINET   | 190                      | 190                | 0            | 450                                    | 150           | 150               | 0               | 150                        | 150                       | 0            | 0             | 0                          | 0     | 0        | 0       |  |
| 2370    | PROGRAMME NATIONAL APPUI FEMMES OPERATRICES ECNOM          | MINISTERE DE LA PROMOTION DE LA FEMME DE L'ENFANT & DE LA FAMILLE / CABINET                        | 0                        | 0                  | 0            | 120                                    | 120           | 120               | 0               | 120                        | 120                       | 0            | 0             | 0                          | 0     | 0        | 0       |  |



| SECTEUR            |   | Ressources Humaines  |                          |                    |              |                            | SOUS-SECTEUR  |                   |                 | Santé / Affaires sociales  |             |              |               |                            |       |          |         |
|--------------------|---|--|--------------------------|--------------------|--------------|----------------------------|---------------|-------------------|-----------------|----------------------------|-------------|--------------|---------------|----------------------------|-------|----------|---------|
| RNP                | INTITULE DU PROJET  | ORGANISME DEEXECUTION  | Exécution du budget 2019 |                    |              | Autorisation de prog/AP-AE | DEPENSES 2020 |                   |                 | FINANCEMENT INTERIEUR 2020 |             |              |               | FINANCEMENT EXTERIEUR 2020 |       |          | Sources |
|                    |   |  | Prévision budget.        | Estimat. d'exécut. | Ecart (en %) | 2020 - 2022                | Total         | Formation Capital | Autres depenses | Total                      | Budget Nat. | Auto Financ. | Divers Autres | Total                      | Prêts | Subvent. |         |
| 2434               | PROJET LUTTE CONTRE ABANDON DES ENFANTS                     | MINISTERE DE LA PROMOTION DE LA FEMME DE L'ENFANT & DE LA FAMILLE / DIRECTION NAT. PROMOT. ENFANT ET FAMILLE | 95                       | 0                  | -1           | 100                        | 100           | 100               | 0               | 100                        | 100         | 0            | 0             | 0                          | 0     | 0        | 0       |
| 2938               | PROGRAMME AUTONOMISATION DES FEMMES DIVIDENDE DEMOGRAPHIQUE | MINISTERE DE L'AMENAGEMENT DU TERRITOIRE ET DE LA POPULATION/ DIRECTION NATIONALE DE LA POPULATION           | 5 095                    | 5 095              | 0            | 2 134                      | 2 134         | 2 134             | 0               | 95                         | 95          | 0            | 0             | 2 039                      | 2 039 | 0        | BM      |
| 2978               | AMELIORATION PLATEAU/ TECHNIQ/ SANTE MARKALA/ KTLA/ KKORO   | MINISTERE DE LA SANTE ET DES AFFAIRES SOCIALES / DIRECTION FINANCES ET MATERIEL                              | 2 850                    | 2 850              | 0            | 17 300                     | 4 800         | 4 800             | 0               | 4 800                      | 4 800       | 0            | 0             | 0                          | 0     | 0        | 0       |
| 3002               | PROJET REHABILITATION CENTRE LUTTE CONTRE L'EXCISION        | MINISTERE DE LA PROMOTION DE LA FEMME DE L'ENFANT & DE LA FAMILLE / CABINET                                  | 143                      | 0                  | -1           | 150                        | 150           | 150               | 0               | 150                        | 150         | 0            | 0             | 0                          | 0     | 0        | 0       |
| 3004               | PROJET D'APPUI A LA PROMOTION DES FEMMES RURALES            | MINISTERE DE LA PROMOTION DE LA FEMME DE L'ENFANT & DE LA FAMILLE / DIRECTION FINANCES ET MATERIEL           | 238                      | 0                  | -1           | 600                        | 200           | 200               | 0               | 200                        | 200         | 0            | 0             | 0                          | 0     | 0        | 0       |
| 3005               | REHABILITATION CENTRE D'AUTOPROMOTION DES FEMMES            | MINISTERE DE LA PROMOTION DE LA FEMME DE L'ENFANT & DE LA FAMILLE / DIRECTION FINANCES ET MATERIEL           | 143                      | 0                  | -1           | 140                        | 140           | 140               | 0               | 140                        | 140         | 0            | 0             | 0                          | 0     | 0        | 0       |
| 3006               | MISE A NIVEAU LABORATOIRE NATIONAL DE LA SANTE              | MINISTERE DE LA SANTE ET DES AFFAIRES SOCIALES / LABORATOIRE NATIONAL DE LA SANTE                            | 238                      | 0                  | -1           | 600                        | 200           | 200               | 0               | 200                        | 200         | 0            | 0             | 0                          | 0     | 0        | 0       |
| 3007               | CONSTRUCTION EQUIPEMENTS DES HOPITAUX                       | MINISTERE DE LA SANTE ET DES AFFAIRES SOCIALES / DIRECTION FINANCES ET MATERIEL                              | 11 400                   | 11 400             | 0            | 35 500                     | 11 000        | 11 000            | 0               | 11 000                     | 11 000      | 0            | 0             | 0                          | 0     | 0        | 0       |
| TOTAL SOUS-SECTEUR |   |  | 21 581                   | 19 916             | -9           | 60 184                     | 20 024        | 20 024            | 0               | 17 985                     | 17 985      | 0            | 0             | 2 039                      | 2 039 | 0        |         |



**PROGRAMME TRIENNAL D'INVESTISSEMENT 2020 - 2022**  
**BUDGET SPECIAL D'INVESTISSEMENT 2020**  
**PRESENTATION DETAILLEE DES PROJETS SELON LE SECTEUR ET LE SOUS SECTEUR**  
*(Les montants sont en millions de CFA)*

| SECTEUR            |  | Ressources Humaines   |                          |                    |              |   | SOUS-SECTEUR  |                   |                 | Culture / Art / Sport      |             |              |               |                            |       |          |         |
|--------------------|--|---|--------------------------|--------------------|--------------|---|---------------|-------------------|-----------------|----------------------------|-------------|--------------|---------------|----------------------------|-------|----------|---------|
| RNP                | INTITULE DU PROJET                           | ORGANISME DEEXECUTION   | Exécution du budget 2019 |                    |              | Autorisation de prog/AP-AE<br>2020 - 2022 | DEPENSES 2020 |                   |                 | FINANCEMENT INTERIEUR 2020 |             |              |               | FINANCEMENT EXTERIEUR 2020 |       |          | Sources |
|                    |  |   | Prévision budget.        | Estimat. d'exécut. | Ecart (en %) |   | Total         | Formation Capital | Autres depenses | Total                      | Budget Nat. | Auto Financ. | Divers Autres | Total                      | Prêts | Subvent. |         |
| 2278               | PROGRAMME NATIONAL PROMOTION JEUNESSE        | MINISTERE DE LA JEUNESSE ET DES SPORTS / CABINET                        | 1 140                    | 1 140              | 0            | 3 000                                     | 1 000         | 1 000             | 0               | 1 000                      | 1 000       | 0            | 0             | 0                          | 0     | 0        | 0       |
| 2357               | REHABILITATION PALAIS DE LA CULTURE          | MINISTERE DE LA CULTURE / PALAIS DE LA CULTURE AMADOU HAMPATE BA        | 380                      | 0                  | -1           | 380                                       | 380           | 380               | 0               | 380                        | 380         | 0            | 0             | 0                          | 0     | 0        | 0       |
| 2360               | RENOVATION DU STADE MODOBO KEITA             | MINISTERE DE LA JEUNESSE ET DES SPORTS / STADE MODIBO KEITA             | 285                      | 0                  | -1           | 750                                       | 250           | 250               | 0               | 250                        | 250         | 0            | 0             | 0                          | 0     | 0        | 0       |
| 2833               | CONSTRUCTION EQUIPEMENT PALAIS DES PIONNIERS | MINISTERE DE LA JEUNESSE ET DES SPORTS / DIRECTION FINANCES ET MATERIEL | 285                      | 285                | 0            | 0   | 0             | 0                 | 0               | 0                          | 0           | 0            | 0             | 0                          | 0     | 0        | 0       |
| 2896               | SECURISATION DU CHAMP HIPPIQUE DE BAMAKO     | MINISTERE DE LA JEUNESSE ET DES SPORTS / DIRECTION FINANCES ET MATERIEL | 190                      | 0                  | -1           | 190                                       | 190           | 190               | 0               | 190                        | 190         | 0            | 0             | 0                          | 0     | 0        | 0       |
| 3054               | AMENAGEMENT DES STADES CAN ET ANNEXES        | MINISTERE DE LA JEUNESSE ET DES SPORTS / DIRECTION FINANCES ET MATERIEL | 380                      | 380                | 0            | 900                                       | 300           | 300               | 0               | 300                        | 300         | 0            | 0             | 0                          | 0     | 0        | 0       |
| TOTAL SOUS-SECTEUR |  |   | 2 660                    | 1 805              | -3           | 5 220                                     | 2 120         | 2 120             | 0               | 2 120                      | 2 120       | 0            | 0             | 0                          | 0     | 0        | 0       |



**PROGRAMME TRIENNAL D'INVESTISSEMENT 2020 - 2022**  
**BUDGET SPECIAL D'INVESTISSEMENT 2020**  
**PRESENTATION DETAILLEE DES PROJETS SELON LE SECTEUR ET LE SOUS SECTEUR**  
*(Les montants sont en millions de CFA)*

| SECTEUR            |   | Ressources Humaines  |                          |                    |              |   | SOUS-SECTEUR  |                   |                 | Information                |             |              |               |                            |       |          |         |
|--------------------|---|--|--------------------------|--------------------|--------------|---|---------------|-------------------|-----------------|----------------------------|-------------|--------------|---------------|----------------------------|-------|----------|---------|
| RNP                | INTITULE DU PROJET                                      | ORGANISME DEEXECUTION  | Exécution du budget 2019 |                    |              | Autorisation de prog/AP-AE<br>2020 - 2022 | DEPENSES 2020 |                   |                 | FINANCEMENT INTERIEUR 2020 |             |              |               | FINANCEMENT EXTERIEUR 2020 |       |          | Sources |
|                    |   |  | Prévision budget.        | Estimat. d'exécut. | Ecart (en %) |   | Total         | Formation Capital | Autres depenses | Total                      | Budget Nat. | Auto Financ. | Divers Autres | Total                      | Prêts | Subvent. |         |
| 2326               | APPUI CPS SECTEUR COOPERATION INTEGRATION               | MINISTERE DES AFFAIRES ETRANGERES ET DE LA COOPERATION INTERNATIONALE / CELLULE DE PLANIFICATION & STATISTIQUE | 95                       | 95                 | 0            | 360                                       | 120           | 120               | 0               | 120                        | 120         | 0            | 0             | 0                          | 0     | 0        | 0       |
| 2740               | CONTRAT PLAN ETAT ANCD                                  | MINISTERE DE LA COMMUNICATION / CABINET  | 333                      | 333                | 0            | 750                                       | 250           | 250               | 0               | 250                        | 250         | 0            | 0             | 0                          | 0     | 0        | 0       |
| 2866               | PROJET CONNEXION COMMUNES/ ECOLES A INTERNET            | MINISTERE DE L'ECONOMIE NUMERIQUE ET DE LA PROSPECTIVE / AGENCE TECHNOLOGIES INFORMATION & COMMUNICATION       | 190                      | 190                | 0            | 600                                       | 200           | 200               | 0               | 200                        | 200         | 0            | 0             | 0                          | 0     | 0        | 0       |
| 2867               | CONSTRUCTION TOUR ORTM                                  | MINISTERE DE LA COMMUNICATION / OFFICE RADIO TELEVISION DU MALI  | 475                      | 475                | 0            | 0   | 0             | 0                 | 0               | 0                          | 0           | 0            | 0             | 0                          | 0     | 0        | 0       |
| 3104               | PROJET MISE EN PLACE BASE DONNEES INFORMATIONS SOCIALES | MINISTERE DE LA SOLIDARITE ET DE LA LUTTE CONTRE LA PAUVRETE / CABINET   | 380                      | 380                | 0            | 0   | 0             | 0                 | 0               | 0                          | 0           | 0            | 0             | 0                          | 0     | 0        | 0       |
| TOTAL SOUS-SECTEUR |   |  | 1 473                    | 1 473              | 0            | 1 710                                     | 570           | 570               | 0               | 570                        | 570         | 0            | 0             | 0                          | 0     | 0        | 0       |





**PROGRAMME TRIENNAL D'INVESTISSEMENT 2020 - 2022**  
**BUDGET SPECIAL D'INVESTISSEMENT 2020**  
**PRESENTATION DETAILLEE DES PROJETS SELON LE SECTEUR ET LE SOUS SECTEUR**  
*(Les montants sont en millions de CFA)*

| SECTEUR |  | Ressources Humaines  |                          |                    |              |  | SOUS-SECTEUR  |                   |                 | Administration / Plan et Finances |             |              |               |                            |       |          |         |
|---------|--|--|--------------------------|--------------------|--------------|--|---------------|-------------------|-----------------|-----------------------------------|-------------|--------------|---------------|----------------------------|-------|----------|---------|
| RNP     | INTITULE DU PROJET   | ORGANISME DEXECUTION   | Exécution du budget 2019 |                    |              | Autorisation de prog/AP-AE 2020 - 2022 | DEPENSES 2020 |                   |                 | FINANCEMENT INTERIEUR 2020        |             |              |               | FINANCEMENT EXTERIEUR 2020 |       |          | Sources |
|         |  |  | Prévision budget.        | Estimat. d'exécut. | Ecart (en %) |  | Total         | Formation Capital | Autres depenses | Total                             | Budget Nat. | Auto Financ. | Divers Autres | Total                      | Prêts | Subvent. |         |
| 708     | PROGRAMME FORMAT.PERFECTIONNEMENT AGENTS MEF                   | MINISTERE DE L'AMENAGEMENT DU TERRITOIRE ET DE LA POPULATION / CABINET   | 95                       | 95                 | 0            | 0                                      | 0             | 0                 | 0               | 0                                 | 0           | 0            | 0             | 0                          | 0     | 0        | 0       |
| 1536    | APPUI MOBILISATION DES RECETTES INTERIEURES PH II              | MINISTERE DE L'ECONOMIE ET DES FINANCES / DIRECTION FINANCES ET MATERIEL   | 760                      | 0                  | -1           | 2 250                                  | 750           | 750               | 0               | 750                               | 750         | 0            | 0             | 0                          | 0     | 0        | 0       |
| 1933    | RENFORCEMENT CAPACITE MODELISATION/ PREVISION MACRO ECONOMIQUE | MINISTERE DE L'ECONOMIE ET DES FINANCES / DIRECTION NAT. PLANIFICATION DU DEVELOPPEMENT                                | 190                      | 190                | 0            | 0                                      | 0             | 0                 | 0               | 0                                 | 0           | 0            | 0             | 0                          | 0     | 0        | 0       |
| 1935    | PROJET DEVELOPPEMENT INSTITUTION DU CDI                        | MINISTERE DES REFORMES INSTITUTIONNELLES ET DES RELATIONS AVEC LA SOCIETE CIVILE / COMMISSARIAT AU DVPT INSTITUTIONNEL | 285                      | 285                | 0            | 785                                    | 285           | 285               | 0               | 285                               | 285         | 0            | 0             | 0                          | 0     | 0        | 0       |
| 1960    | PROGRAMME RENFORCEMENT CAPACITES NATIONALES PAR LA FORMATION   | MINISTERE DU DIALOGUE SOCIAL, DU TRAVAIL ET DE LA FONCTION PUBLIQUE / DIRECTION FINANCES ET MATERIEL                   | 570                      | 570                | 0            | 1 800                                  | 600           | 600               | 0               | 600                               | 600         | 0            | 0             | 0                          | 0     | 0        | 0       |
| 2104    | APPUI A LA VIABILITE DE LA DETTE                               | MINISTERE DE L'ECONOMIE ET DES FINANCES / DIRECTION FINANCES ET MATERIEL   | 143                      | 143                | 0            | 450                                    | 150           | 150               | 0               | 150                               | 150         | 0            | 0             | 0                          | 0     | 0        | 0       |
| 2329    | APPUI CPS SECTEUR ADM TRAV FONC PUBL SECURITE INT              | MINISTERE DE L'ADMINISTRATION TERRITORIALE ET DE LA DECENTRALISATION / ADMINISTRATION GENERALE                         | 114                      | 114                | 0            | 235                                    | 75            | 75                | 0               | 75                                | 75          | 0            | 0             | 0                          | 0     | 0        | 0       |
| 2348    | APPUI CPS SECTEUR EAU/ENV/URBANISME DOMAINES ETAT              | MINISTERE DE L'ENVIRONNEMENT, DE L'ASSAINISSEMENT ET DU DEVELOPPEMENT DURABLE / CABINET                                | 152                      | 152                | 0            | 320                                    | 120           | 120               | 0               | 120                               | 120         | 0            | 0             | 0                          | 0     | 0        | 0       |



| SECTEUR |  | Ressources Humaines   |                   |                    |                            |               | SOUS-SECTEUR |                   |                            | Administration / Plan et Finances |             |              |                            |       |       |          |         |
|---------|--|---|-------------------|--------------------|----------------------------|---------------|--------------|-------------------|----------------------------|-----------------------------------|-------------|--------------|----------------------------|-------|-------|----------|---------|
|         |  | Exécution du budget 2019  |                   |                    | Autorisation de prog/AP-AE | DEPENSES 2020 |              |                   | FINANCEMENT INTERIEUR 2020 |                                   |             |              | FINANCEMENT EXTERIEUR 2020 |       |       |          |         |
| RNP     | INTITULE DU PROJET                                 | ORGANISME DEXECUTION  | Prévision budget. | Estimat. d'exécut. | Ecart (en %)               | 2020 - 2022   | Total        | Formation Capital | Autres depenses            | Total                             | Budget Nat. | Auto Financ. | Divers Autres              | Total | Prêts | Subvent. | Sources |
| 2358    | APPUI CPS CULTURE ET JEUNESSE                      | MINISTERE DE LA CULTURE / CELLULE DE PLANIFICATION & STATISTIQUE                                    | 95                | 95                 | 0                          | 225           | 75           | 0                 | 75                         | 75                                | 75          | 0            | 0                          | 0     | 0     | 0        |         |
| 2359    | APPUI CPS SECTEUR JUSTICE                          | MINISTERE DE LA JUSTICE / CELLULE DE PLANIFICATION & STATISTIQUE                                    | 143               | 143                | 0                          | 225           | 75           | 75                | 0                          | 75                                | 75          | 0            | 0                          | 0     | 0     | 0        |         |
| 2376    | APPUI CPS SECT EQUIPEMENT TRANSPOTRS COMMUNICATION | MINISTERE DES INFRASTRUCTURES ET DE L'EQUIPEMENT / APPUI CELLULE PLANIFICATION & STATISTIQUE        | 95                | 95                 | 0                          | 225           | 75           | 75                | 0                          | 75                                | 75          | 0            | 0                          | 0     | 0     | 0        |         |
| 2377    | APPUI CPS SECTEUR MINES ET ENERGIE                 | MINISTERE DES MINES ET DU PETROLE / APPUI CELLULE DE PLANIF. & STATISTIQUE                          | 95                | 95                 | 0                          | 225           | 75           | 75                | 0                          | 75                                | 75          | 0            | 0                          | 0     | 0     | 0        |         |
| 2378    | APPUI CPS SECTEUR EDUCATION                        | MINISTERE DE L'EDUCATION NATIONALE / CELLULE DE PLANIFICATION & STATISTIQUE                         | 95                | 95                 | 0                          | 225           | 75           | 75                | 0                          | 75                                | 75          | 0            | 0                          | 0     | 0     | 0        |         |
| 2379    | APPUI CPS SECT SANTE DEVEL SOCIAL PROMOT FEMME     | MINISTERE DE LA SANTE ET DES AFFAIRES SOCIALES / CELLULE DE PLANIFICATION & STATISTIQUE             | 95                | 95                 | 0                          | 225           | 75           | 75                | 0                          | 75                                | 75          | 0            | 0                          | 0     | 0     | 0        |         |
| 2380    | APPUI CPS SECTEUR DEVELOPPEMENT RURAL              | MINISTERE DE L'AGRICULTURE / CELLULE DE PLANIFICATION & STATISTIQUE                                 | 95                | 95                 | 0                          | 300           | 100          | 100               | 0                          | 100                               | 100         | 0            | 0                          | 0     | 0     | 0        |         |
| 2381    | APPUI CPS SECT IND COMM ART EEMPL PROM INVEST PRI  | MINISTERE DE L'INDUSTRIE ET DU COMMERCE / CABINET   | 143               | 143                | 0                          | 420           | 140          | 140               | 0                          | 140                               | 140         | 0            | 0                          | 0     | 0     | 0        |         |
| 2384    | PROGRAMME TOKTEN                                   | MINISTERE DES MALIENS DE L'EXTERIEUR ET DE L'INTEGRATION AFRICAINE / DIRECTION FINANCES ET MATERIEL | 212               | 50                 | -1                         | 220           | 220          | 220               | 0                          | 170                               | 170         | 0            | 0                          | 50    | 0     | 50       | PNUD    |



| SECTEUR |  | Ressources Humaines   |                          |                    |              |   | SOUS-SECTEUR  |                   |                 |                            | Administration / Plan et Finances |              |                            |       |       |         |          |
|---------|--|---|--------------------------|--------------------|--------------|---|---------------|-------------------|-----------------|----------------------------|-----------------------------------|--------------|----------------------------|-------|-------|---------|----------|
| RNP     | INTITULE DU PROJET   | ORGANISME DEXECUTION  | Exécution du budget 2019 |                    |              | Autorisation de prog/AP-AE<br>2020 - 2022 | DEPENSES 2020 |                   |                 | FINANCEMENT INTERIEUR 2020 |                                   |              | FINANCEMENT EXTERIEUR 2020 |       |       | Sources |          |
|         |  |   | Prévision budget.        | Estimat. d'exécut. | Ecart (en %) |   | Total         | Formation Capital | Autres depenses | Total                      | Budget Nat.                       | Auto Financ. | Divers Autres              | Total | Prêts |         | Subvent. |
| 2425    | RENFORCEMENT DES CAPACITES DU MEA                              | MINISTERE DE L'ENVIRONNEMENT, DE L'ASSAINISSEMENT ET DU DEVELOPPEMENT DURABLE / CABINET   | 95                       | 0                  | -1           | 150                                       | 150           | 150               | 0               | 150                        | 150                               | 0            | 0                          | 0     | 0     | 0       | 0        |
| 2429    | APPUI PROGRAMME OBSERVATOIRE DEV HUMAIN DURABLE                | MINISTERE DE LA SOLIDARITE ET DE LA LUTTE CONTRE LA PAUVRETE / DIRECTION FINANCES ET MATERIEL   | 380                      | 380                | 0            | 1 200                                     | 400           | 400               | 0               | 400                        | 400                               | 0            | 0                          | 0     | 0     | 0       | 0        |
| 2460    | APPUI MISE EN OEUVRE SCHEMA DIRECTEUR STATISTIQUE              | MINISTERE DE L'AMENAGEMENT DU TERRITOIRE ET DE LA POPULATION / CABINET  | 475                      | 475                | 0            | 1 425                                     | 475           | 475               | 0               | 475                        | 475                               | 0            | 0                          | 0     | 0     | 0       | 0        |
| 2477    | PROJET D'APPUI A LA MISE EN OEUVRE DE L'INSTAT                 | MINISTERE DE L'AMENAGEMENT DU TERRITOIRE ET DE LA POPULATION / CABINET  | 380                      | 380                | 0            | 1 200                                     | 400           | 400               | 0               | 400                        | 400                               | 0            | 0                          | 0     | 0     | 0       | 0        |
| 2531    | PROGRAMME APPUI FINANCEMENT DES PME (PAF/PME)                  | MINISTERE DE L'ECONOMIE ET DES FINANCES / DIRECTION FINANCES ET MATERIEL  | 48                       | 48                 | 0            | 148                                       | 48            | 48                | 0               | 48                         | 48                                | 0            | 0                          | 0     | 0     | 0       | 0        |
| 2544    | APPUI MISE EN OUVRE PLAN HARMONISATION AIDE                    | MINISTERE DE L'ECONOMIE ET DES FINANCES / DIRECTION FINANCES ET MATERIEL  | 143                      | 143                | 0            | 420                                       | 140           | 140               | 0               | 140                        | 140                               | 0            | 0                          | 0     | 0     | 0       | 0        |
| 2571    | PROJET APPUI MISE EN OEUVRE ENQUETE AGRICOLE CONJONCTURE (EAC) | MINISTERE DE L'AGRICULTURE / CELLULE DE PLANIFICATION & STATISTIQUE   | 428                      | 428                | 0            | 1 200                                     | 400           | 400               | 0               | 400                        | 400                               | 0            | 0                          | 0     | 0     | 0       | 0        |
| 2603    | APPUI MISE PLACE REFORMES ETAT SECTEUR PRIVE                   | MINISTERE DE LA PROMOTION DE L'INVESTISSEMENT PRIVE DES PETITES & MOYENNES ENTREPRISES & DE L'ENTREPRENARIAT NATIONAL / CELLULE TECHN. REFORME CADRE AFFAIRES | 166                      | 0                  | -1           | 400                                       | 200           | 200               | 0               | 200                        | 200                               | 0            | 0                          | 0     | 0     | 0       | 0        |
| 2659    | PROGRAMME PROMOTION PLANIFICATION GESTION DEVELOPPEMENT        | MINISTERE DE L'ECONOMIE ET DES FINANCES / DIRECTION NAT. PLANIFICATION DU DEVELOPPEMENT   | 190                      | 190                | 0            | 570                                       | 190           | 190               | 0               | 190                        | 190                               | 0            | 0                          | 0     | 0     | 0       | 0        |



| SECTEUR |   | Ressources Humaines   |                   |                    |                            |               | SOUS-SECTEUR |                   |                            | Administration / Plan et Finances |             |              |                            |        |       |          |         |
|---------|---|---|-------------------|--------------------|----------------------------|---------------|--------------|-------------------|----------------------------|-----------------------------------|-------------|--------------|----------------------------|--------|-------|----------|---------|
|         |   | Exécution du budget 2019  |                   |                    | Autorisation de prog/AP-AE | DEPENSES 2020 |              |                   | FINANCEMENT INTERIEUR 2020 |                                   |             |              | FINANCEMENT EXTERIEUR 2020 |        |       |          |         |
| RNP     | INTITULE DU PROJET  | ORGANISME DEEXECUTION   | Prévision budget. | Estimat. d'exécut. | Ecart (en %)               | 2020 - 2022   | Total        | Formation Capital | Autres depenses            | Total                             | Budget Nat. | Auto Financ. | Divers Autres              | Total  | Prêts | Subvent. | Sources |
| 2673    | APPUI MISE EN OEUVRE CSRP   | MINISTERE DE L'ECONOMIE ET DES FINANCES / CABINET   | 238               | 238                | 0                          | 737           | 237          | 237               | 0                          | 237                               | 237         | 0            | 0                          | 0      | 0     | 0        | 0       |
| 2719    | PROJET FILETS SOCIAUX JIGISEJIRI/IDA                                  | MINISTERE DE L'ECONOMIE ET DES FINANCES / DIRECTION FINANCES ET MATERIEL                                | 9 100             | 9 100              | 0                          | 22 600        | 10 800       | 10 800            | 0                          | 1 800                             | 1 800       | 0            | 0                          | 9 000  | 0     | 9 000    | BM      |
| 2731    | FONDS D'ETUDE PREPARATION DES PROJETS                                 | MINISTERE DE L'ECONOMIE ET DES FINANCES / DIRECTION NAT. PLANIFICATION DU DEVELOPPEMENT                 | 3 325             | 3 325              | 0                          | 10 500        | 3 000        | 3 000             | 0                          | 3 000                             | 3 000       | 0            | 0                          | 0      | 0     | 0        | 0       |
| 2732    | PROJET DE RECONSTRUCTION ET DE RELANCE ECONOMIQUE/IDA                 | MINISTERE DE L'ECONOMIE ET DES FINANCES / DIRECTION FINANCES ET MATERIEL                                | 9 143             | 9 143              | 0                          | 14 150        | 12 150       | 12 150            | 0                          | 150                               | 150         | 0            | 0                          | 12 000 | 0     | 12 000   | BM      |
| 2768    | RENFORCEMENT CAPACITES DOMAINES AFFAIRES FONCIERES URBANISME          | MINISTERE DES DOMAINES ET DES AFFAIRES FONCIERES / DIRECTION FINANCES ET MATERIEL                       | 143               | 0                  | -1                         | 200           | 200          | 200               | 0                          | 200                               | 200         | 0            | 0                          | 0      | 0     | 0        | 0       |
| 2824    | APPUI CENTRE DE FORMATION EN STATISTIQUE/INSTAT                       | MINISTERE DE L'AMENAGEMENT DU TERRITOIRE ET DE LA POPULATION / INSTITUT NATIONAL DE STATISTIQUE         | 48                | 0                  | -1                         | 50            | 50           | 50                | 0                          | 50                                | 50          | 0            | 0                          | 0      | 0     | 0        | 0       |
| 2825    | APPUI INSTITUTIONNEL AU MPATP   | MINISTERE DE L'AMENAGEMENT DU TERRITOIRE ET DE LA POPULATION / CABINET                                  | 71                | 0                  | -1                         | 80            | 80           | 80                | 0                          | 80                                | 80          | 0            | 0                          | 0      | 0     | 0        | 0       |
| 2826    | APPUI RENFORCEMENT MISE EN OEUVRE DISPOSITIF INSTITUTIONNEL JURIDIQUE | MINISTERE DE L'AMENAGEMENT DU TERRITOIRE ET DE LA POPULATION / DIRECTION NAT. AMENAGEMENT DU TERRITOIRE | 428               | 428                | 0                          | 1 260         | 420          | 420               | 0                          | 420                               | 420         | 0            | 0                          | 0      | 0     | 0        | 0       |
| 2827    | APPUI AU PROCESSUS MALI EMERGENT                                      | MINISTERE DE L'ECONOMIE ET DES FINANCES / DIRECTION NAT. PLANIFICATION DU DEVELOPPEMENT                 | 143               | 143                | 0                          | 200           | 100          | 100               | 0                          | 100                               | 100         | 0            | 0                          | 0      | 0     | 0        | 0       |



| SECTEUR |  | Ressources Humaines   |                          |                    |              |   | SOUS-SECTEUR  |                   |                 | Administration / Plan et Finances |             |              |                            |       |       |         |          |
|---------|--|---|--------------------------|--------------------|--------------|---|---------------|-------------------|-----------------|-----------------------------------|-------------|--------------|----------------------------|-------|-------|---------|----------|
| RNP     | INTITULE DU PROJET   | ORGANISME DEEXECUTION   | Exécution du budget 2019 |                    |              | Autorisation de prog/AP-AE<br>2020 - 2022 | DEPENSES 2020 |                   |                 | FINANCEMENT INTERIEUR 2020        |             |              | FINANCEMENT EXTERIEUR 2020 |       |       | Sources |          |
|         |  |   | Prévision budget.        | Estimat. d'exécut. | Ecart (en %) |   | Total         | Formation Capital | Autres depenses | Total                             | Budget Nat. | Auto Financ. | Divers Autres              | Total | Prêts |         | Subvent. |
| 2875    | CONTRAT PLAN ETAT REGIONS  | MINISTERE DE L'ADMINISTRATION TERRITORIALE ET DE LA DECENTRALISATION / CABINET                      | 4 180                    | 4 180              | 0            | 0   | 0             | 0                 | 0               | 0                                 | 0           | 0            | 0                          | 0     | 0     | 0       | 0        |
| 2883    | PROGRAMME PERFECTIONNEMENT AGENTS MEF  | MINISTERE DE L'ECONOMIE ET DES FINANCES / DIRECTION FINANCES ET MATERIEL                            | 190                      | 190                | 0            | 590                                       | 190           | 190               | 0               | 190                               | 190         | 0            | 0                          | 0     | 0     | 0       | 0        |
| 2886    | ELABORATION LOGICIEL GESTION SOLDES  | MINISTERE DE L'ECONOMIE ET DES FINANCES / DIRECTION GENERALE DU BUDGET                              | 190                      | 190                | 0            | 380                                       | 190           | 190               | 0               | 190                               | 190         | 0            | 0                          | 0     | 0     | 0       | 0        |
| 2905    | APPUI PROGRAMMATION SUIVI EVALUATION INVESTISSEMENT                                  | MINISTERE DE L'ECONOMIE ET DES FINANCES / DIRECTION NAT. PLANIFICATION DU DEVELOPPEMENT             | 475                      | 475                | 0            | 1 425                                     | 475           | 475               | 0               | 475                               | 475         | 0            | 0                          | 0     | 0     | 0       | 0        |
| 2911    | APPUI CELLULE DEVELOPPEMENT SECTEUR FINANCIER  | MINISTERE DE L'ECONOMIE ET DES FINANCES / CABINET   | 166                      | 166                | 0            | 450                                       | 150           | 150               | 0               | 150                               | 150         | 0            | 0                          | 0     | 0     | 0       | 0        |
| 2925    | APPUI INSERTION ET REINSERTION MIGRANTS MALIENS DE RETOUR VOLONTAIRE ET INVOLONTAIRE | MINISTERE DES MALIENS DE L'EXTERIEUR ET DE L'INTEGRATION AFRICAINE / DIRECTION FINANCES ET MATERIEL | 190                      | 190                | 0            | 600                                       | 200           | 200               | 0               | 200                               | 200         | 0            | 0                          | 0     | 0     | 0       | 0        |
| 2934    | APPUI COMITE DE SUIVI DU PURD  | MINISTERE DE LA SOLIDARITE ET DE LA LUTTE CONTRE LA PAUVRETE / DIRECTION FINANCES ET MATERIEL       | 143                      | 143                | 0            | 0   | 0             | 0                 | 0               | 0                                 | 0           | 0            | 0                          | 0     | 0     | 0       | 0        |
| 2941    | APPUI CELLULE SUIVI DES PROJETS  | MINISTERE DE L'ECONOMIE ET DES FINANCES / CABINET   | 95                       | 95                 | 0            | 285                                       | 95            | 95                | 0               | 95                                | 95          | 0            | 0                          | 0     | 0     | 0       | 0        |
| 2969    | INTERCONNEXION DES BASES DE DONNEES DU MEF   | MINISTERE DE L'ECONOMIE ET DES FINANCES / CABINET   | 950                      | 950                | 0            | 2 950                                     | 950           | 950               | 0               | 950                               | 950         | 0            | 0                          | 0     | 0     | 0       | 0        |

| SECTEUR            |   | Ressources Humaines  |                   |                    |                            |               | SOUS-SECTEUR |                   |                            | Administration / Plan et Finances |             |              |                            |         |         |          |         |
|--------------------|---|--|-------------------|--------------------|----------------------------|---------------|--------------|-------------------|----------------------------|-----------------------------------|-------------|--------------|----------------------------|---------|---------|----------|---------|
|                    |   | Exécution du budget 2019   |                   |                    | Autorisation de prog/AP-AE | DEPENSES 2020 |              |                   | FINANCEMENT INTERIEUR 2020 |                                   |             |              | FINANCEMENT EXTERIEUR 2020 |         |         |          |         |
| RNP                | INTITULE DU PROJET  | ORGANISME DEEXECUTION  | Prévision budget. | Estimat. d'exécut. | Ecart (en %)               | 2020 - 2022   | Total        | Formation Capital | Autres dépenses            | Total                             | Budget Nat. | Auto Financ. | Divers Autres              | Total   | Prêts   | Subvent. | Sources |
| 2970               | APPUI A LA MIGRATION PRED 5                               | MINISTERE DE L'ECONOMIE ET DES FINANCES / CABINET  | 380               | 380                | 0                          | 900           | 300          | 300               | 0                          | 300                               | 300         | 0            | 0                          | 0       | 0       | 0        | 0       |
| 3051               | PROGRAMME URGENCE RENFORCEMENT SYSTEME JUDICIAIRE (PURSJ) | MINISTERE DE LA JUSTICE / DIRECTION FINANCES ET MATERIEL   | 1 520             | 1 520              | 0                          | 0             | 0            | 0                 | 0                          | 0                                 | 0           | 0            | 0                          | 0       | 0       | 0        | 0       |
| 3057               | APPUI CELLULE SUIVI REFORMES UEMOA                        | MINISTERE DE L'ECONOMIE ET DES FINANCES / CABINET  | 143               | 143                | 0                          | 420           | 140          | 140               | 0                          | 140                               | 140         | 0            | 0                          | 0       | 0       | 0        | 0       |
| 3120               | PROJET APPUI COMPETITIVITE ECONOMIQUE MALIENNE (PACEM)    | MINISTERE DE L'ECONOMIE ET DES FINANCES / PROJET APPUI COMPETITIVITE ECONOMIE MALIENNE (PACEM)               | 1 505             | 1 505              | 0                          | 7 326         | 3 734        | 0                 | 3 734                      | 95                                | 95          | 0            | 0                          | 3 639   | 0       | 3 639    | AFD     |
| 3145               | PROGRAMME DECENTALISATION ET BONNE GOUVERNANCE ( MLI 023) | MINISTERE DE L'ADMINISTRATION TERRITORIALE ET DE LA DECENTRALISATION / ACENCE DE DE DEVELOPPEMENT REG. KAYES | 2 497             | 2 497              | 0                          | 954           | 876          | 876               | 0                          | 0                                 | 0           | 0            | 0                          | 876     | 0       | 876      | Lux-Dév |
| 3165               | RENFORCEMENT CAPACITE MODELISATION / PREVIS. MACROECON    | MINISTERE DE L'ECONOMIE ET DES FINANCES / CABINET  | 0                 | 0                  | 0                          | 450           | 150          | 150               | 0                          | 150                               | 150         | 0            | 0                          | 0       | 0       | 0        | 0       |
| 3177               | PROGRAMME FORMAT PERFECTIONNEMENT AGENTS MPAT             | MINISTERE DE L'AMENAGEMENT DU TERRITOIRE ET DE LA POPULATION / CABINET                                       | 0                 | 95                 | 95                         | 295           | 95           | 95                | 0                          | 95                                | 95          | 0            | 0                          | 0       | 0       | 0        | 0       |
| 3178               | APPUI MISE EN OEUVRE CERCAP                               | MINISTERE DE L'AMENAGEMENT DU TERRITOIRE ET DE LA POPULATION / CABINET                                       | 0                 | 0                  | 0                          | 50            | 50           | 50                | 0                          | 50                                | 50          | 0            | 0                          | 0       | 0       | 0        | 0       |
| TOTAL SOUS-SECTEUR |   |  | 40 945            | 39 595             | 88                         | 81 695        | 39 925       | 36 116            | 3 809                      | 14 360                            | 14 360      | 0            | 0                          | 25 565  | 0       | 25 565   |         |
| TOTAL SECTEUR      |   |  | 82 867            | 77 466             | 68                         | 181 715       | 85 302       | 81 493            | 3 809                      | 41 797                            | 41 797      | 0            | 0                          | 43 505  | 9 703   | 33 802   |         |
| TOTAL GENERAL      |   |  | 521 416           | 472 016            | 13                         | 1 701 781     | 643 104      | 634 169           | 8 935                      | 293 104                           | 293 104     | 0            | 0                          | 350 000 | 194 400 | 155 600  |         |



Annexe 6 :  
Etat détaillé des projets par Ministère et par source de financement



**PROGRAMME TRIENNAL D'INVESTISSEMENT 2020 - 2022**

**BUDGET SPECIAL D'INVESTISSEMENT 2020**  
**PRESENTATION DETAILLEE DES PROJETS SELON LE MINISTERE**  
*(Les montants sont en millions de CFA)*

| MINISTERE              |   |  | PRESIDENCE DE LA REPUBLIQUE |                    |               |                            |               |                   |                 |                            |              |              |               |                            |          |          |          |
|------------------------|---|--|-----------------------------|--------------------|---------------|----------------------------|---------------|-------------------|-----------------|----------------------------|--------------|--------------|---------------|----------------------------|----------|----------|----------|
|                        |   |  | Exécution du budget 2019    |                    |               | Autorisation de prog/AP-AE | DEPENSES 2020 |                   |                 | FINANCEMENT INTERIEUR 2020 |              |              |               | FINANCEMENT EXTERIEUR 2020 |          |          |          |
| RNP                    | INTITULE DU PROJET  | ORGANISME DEXECUTION                     | Prévision budget.           | Estimat. d'exécut. | Ecarts (en %) | 2020 - 2022                | Total         | Formation Capital | Autres dépenses | Total                      | Budget Nat.  | Auto Financ. | Divers Autres | Total                      | Prêts    | Subvent. | Sources  |
| 3114                   | CONSTRUCTION SIEGE DGSE                                   | DIRECTION GENERALE DE LA SECURITE D'ETAT | 1 500                       | 1 500              | 0             | 10 000                     | 2 500         | 2 500             | 0               | 2 500                      | 2 500        | 0            | 0             | 0                          | 0        | 0        | 0        |
| 2822                   | REHABILITATION BUREAUX/VILLAS D'HOTES PRESIDENCE          | DIRECTION ADMINISTRATIVE ET FINANCIERE   | 333                         | 0                  | -1            | 1 250                      | 650           | 650               | 0               | 650                        | 650          | 0            | 0             | 0                          | 0        | 0        | 0        |
| 2876                   | REHABILITATION CAMP 3 GARDE PRESIDENTIELLE                | DIRECTION ADMINISTRATIVE ET FINANCIERE   | 95                          | 95                 | 0             | 0                          | 0             | 0                 | 0               | 0                          | 0            | 0            | 0             | 0                          | 0        | 0        | 0        |
| 2892                   | REHABILITATION ANCIEN SECRETARIAT GENERAL DU GOUVERNEMENT | DIRECTION ADMINISTRATIVE ET FINANCIERE   | 190                         | 190                | 0             | 0                          | 0             | 0                 | 0               | 0                          | 0            | 0            | 0             | 0                          | 0        | 0        | 0        |
| <b>TOTAL MINISTERE</b> |   |  | <b>2 118</b>                | <b>1 785</b>       | <b>-1</b>     | <b>11 250</b>              | <b>3 150</b>  | <b>3 150</b>      | <b>0</b>        | <b>3 150</b>               | <b>3 150</b> | <b>0</b>     | <b>0</b>      | <b>0</b>                   | <b>0</b> | <b>0</b> | <b>0</b> |





**PROGRAMME TRIENNAL D'INVESTISSEMENT 2020 - 2022**

**BUDGET SPECIAL D'INVESTISSEMENT 2020**  
**PRESENTATION DETAILLEE DES PROJETS SELON LE MINISTERE**  
*(Les montants sont en millions de CFA)*

| MINISTERE              |  |  | PRIMATURE                |                    |               |                            |               |                   |                 |                            |             |              |               |                            |          |          |          |
|------------------------|--|--|--------------------------|--------------------|---------------|----------------------------|---------------|-------------------|-----------------|----------------------------|-------------|--------------|---------------|----------------------------|----------|----------|----------|
|                        |  |  | Exécution du budget 2019 |                    |               | Autorisation de prog/AP-AE | DEPENSES 2020 |                   |                 | FINANCEMENT INTERIEUR 2020 |             |              |               | FINANCEMENT EXTERIEUR 2020 |          |          |          |
| RNP                    | INTITULE DU PROJET   | ORGANISME DEXECUTION                                   | Prévision budget.        | Estimat. d'exécut. | Ecarts (en %) | 2020 - 2022                | Total         | Formation Capital | Autres depenses | Total                      | Budget Nat. | Auto Financ. | Divers Autres | Total                      | Prêts    | Subvent. | Sources  |
| 3027                   | MODERNISATION SGG  | SECRETARIAT GENERAL DU GOUVERNEMENT                    | 95                       | 95                 | 0             | 0                          | 0             | 0                 | 0               | 0                          | 0           | 0            | 0             | 0                          | 0        | 0        | 0        |
| 2683                   | APPUI AGENCE PROMOTION DES INVESTISSEMENT                          | CABINET  | 285                      | 285                | 0             | 750                        | 250           | 250               | 0               | 250                        | 250         | 0            | 0             | 0                          | 0        | 0        | 0        |
| 2823                   | EXTENSION DAF PRIMATURE  | DIRECTION ADMINISTRATIVE ET FINANCIERE                 | 190                      | 190                | 0             | 0                          | 0             | 0                 | 0               | 0                          | 0           | 0            | 0             | 0                          | 0        | 0        | 0        |
| 3179                   | PROJET DE REHABILITATION DE LA DIRECTION NATIONALE DES ARCHIVES    | DIRECTION ADMINISTRATIVE ET FINANCIERE                 | 0                        | 0                  | 0             | 500                        | 300           | 300               | 0               | 300                        | 300         | 0            | 0             | 0                          | 0        | 0        | 0        |
| 3098                   | CONST/EQUIP. DIRECTION GENERALE CONTENTIEUX ETAT                   | DIRECTION GENERALE DU CONTENTIEUX DE L'ETAT            | 190                      | 0                  | -1            | 100                        | 100           | 100               | 0               | 100                        | 100         | 0            | 0             | 0                          | 0        | 0        | 0        |
| 3029                   | CONST/EQUIP. SIEGE AUTORITE PROTECTION DONNEES CARACTERE PERSONNEL | AUTORITE DE PROTECTION DES DONNEES A CARACT. PERSONNEL | 67                       | 0                  | -1            | 100                        | 100           | 100               | 0               | 100                        | 100         | 0            | 0             | 0                          | 0        | 0        | 0        |
| <b>TOTAL MINISTERE</b> |  |  | <b>827</b>               | <b>570</b>         | <b>-2</b>     | <b>1 450</b>               | <b>750</b>    | <b>750</b>        | <b>0</b>        | <b>750</b>                 | <b>750</b>  | <b>0</b>     | <b>0</b>      | <b>0</b>                   | <b>0</b> | <b>0</b> | <b>0</b> |



**PROGRAMME TRIENNAL D'INVESTISSEMENT 2020 - 2022**

**BUDGET SPECIAL D'INVESTISSEMENT 2020**  
**PRESENTATION DETAILLEE DES PROJETS SELON LE MINISTERE**  
*(Les montants sont en millions de CFA)*

| MINISTERE       |   |                      | COUR SUPREME             |                    |               |                            |               |                   |                 |                            |             |              |               |                            |       |          |         |
|-----------------|---|----------------------|--------------------------|--------------------|---------------|----------------------------|---------------|-------------------|-----------------|----------------------------|-------------|--------------|---------------|----------------------------|-------|----------|---------|
|                 |   |                      | Exécution du budget 2019 |                    |               | Autorisation de prog/AP-AE | DEPENSES 2020 |                   |                 | FINANCEMENT INTERIEUR 2020 |             |              |               | FINANCEMENT EXTERIEUR 2020 |       |          |         |
| RNP             | INTITULE DU PROJET                                | ORGANISME DEXECUTION | Prévision budget.        | Estimat. d'exécut. | Ecarts (en %) | 2020 - 2022                | Total         | Formation Capital | Autres depenses | Total                      | Budget Nat. | Auto Financ. | Divers Autres | Total                      | Prêts | Subvent. | Sources |
| 2894            | CONSTRUCTION EQUIPEMENT SIEGE SECTION COMPTES/ CC | SECTION DES COMPTES  | 380                      | 380                | 0             | 0                          | 0             | 0                 | 0               | 0                          | 0           | 0            | 0             | 0                          | 0     | 0        |         |
| TOTAL MINISTERE |   |                      | 380                      | 380                | 0             | 0                          | 0             | 0                 | 0               | 0                          | 0           | 0            | 0             | 0                          | 0     | 0        |         |



**PROGRAMME TRIENNAL D'INVESTISSEMENT 2020 - 2022**

**BUDGET SPECIAL D'INVESTISSEMENT 2020**  
**PRESENTATION DETAILLEE DES PROJETS SELON LE MINISTERE**  
**(Les montants sont en millions de CFA)**

| MINISTERE       |                                   |                                 | HAUT CONSEIL DES COLLECTIVITES TERRITORIALES |                    |               |                            |               |                   |                 |                            |             |              |               |                            |       |          |         |
|-----------------|-----------------------------------|---------------------------------|--|--------------------|---------------|----------------------------|---------------|-------------------|-----------------|----------------------------|-------------|--------------|---------------|----------------------------|-------|----------|---------|
|                 |                                   |                                 | Exécution du budget 2019                     |                    |               | Autorisation de prog/AP-AE | DEPENSES 2020 |                   |                 | FINANCEMENT INTERIEUR 2020 |             |              |               | FINANCEMENT EXTERIEUR 2020 |       |          |         |
| RNP             | INTITULE DU PROJET                | ORGANISME DEXECUTION            | Prévision budget.                            | Estimat. d'exécut. | Ecarts (en %) | 2020 - 2022                | Total         | Formation Capital | Autres depenses | Total                      | Budget Nat. | Auto Financ. | Divers Autres | Total                      | Prêts | Subvent. | Sources |
| 2760            | CONSTRUCTION EQUIPEMENT SIEGE HCC | ADM. HAUT CONSEIL COLLECTIVITES | 190  | 190                | 0             | 0                          | 0             | 0                 | 0               | 0                          | 0           | 0            | 0             | 0                          | 0     | 0        | 0       |
| TOTAL MINISTERE |                                   |                                 | 190  | 190                | 0             | 0                          | 0             | 0                 | 0               | 0                          | 0           | 0            | 0             | 0                          | 0     | 0        | 0       |



## PROGRAMME TRIENNAL D'INVESTISSEMENT 2020 - 2022

### BUDGET SPECIAL D'INVESTISSEMENT 2020 PRESENTATION DETAILLEE DES PROJETS SELON LE MINISTERE (Les montants sont en millions de CFA)

| MINISTERE       |   |  | MINISTERE DES AFFAIRES ETRANGERES ET DE LA COOPERATION INTERNATIONALE |                    |               |                            |               |                   |                 |                            |             |              |               |                            |       |          |         |
|-----------------|---|--|---|--------------------|---------------|----------------------------|---------------|-------------------|-----------------|----------------------------|-------------|--------------|---------------|----------------------------|-------|----------|---------|
|                 |   |  | Exécution du budget 2019  |                    |               | Autorisation de prog/AP-AE | DEPENSES 2020 |                   |                 | FINANCEMENT INTERIEUR 2020 |             |              |               | FINANCEMENT EXTERIEUR 2020 |       |          |         |
| RNP             | INTITULE DU PROJET  | ORGANISME DEXECUTION                   | Prévision budget.   | Estimat. d'exécut. | Ecarts (en %) | 2020 - 2022                | Total         | Formation Capital | Autres depenses | Total                      | Budget Nat. | Auto Financ. | Divers Autres | Total                      | Prêts | Subvent. | Sources |
| 2744            | PROG.ACQUISIT/CONSTR/RESIDENCE/LOGE DIPLOMATE             | CABINET                                | 1 235   | 1 235              | 0             | 7 000                      | 2 000         | 2 000             | 0               | 2 000                      | 2 000       | 0            | 0             | 0                          | 0     | 0        | 0       |
| 3030            | PROJET CONS/EQUIP DFM DRH ET CPS SECTEUR COOP INTEGRATION | CABINET                                | 475   | 475                | 0             | 1 000                      | 500           | 500               | 0               | 500                        | 500         | 0            | 0             | 0                          | 0     | 0        | 0       |
| 3157            | ACQUISITION DE CHANCELLERIE DU MALI AU CAIRE              | CABINET                                | 0   | 0                  | 0             | 3 000                      | 600           | 600               | 0               | 600                        | 600         | 0            | 0             | 0                          | 0     | 0        | 0       |
| 2326            | APPUI CPS SECTEUR COOPERATION INTEGRATION                 | CELLULE DE PLANIFICATION & STATISTIQUE | 95  | 95                 | 0             | 360                        | 120           | 120               | 0               | 120                        | 120         | 0            | 0             | 0                          | 0     | 0        | 0       |
| TOTAL MINISTERE |   |  | 1 805   | 1 805              | 0             | 11 360                     | 3 220         | 3 220             | 0               | 3 220                      | 3 220       | 0            | 0             | 0                          | 0     | 0        | 0       |



**PROGRAMME TRIENNAL D'INVESTISSEMENT 2020 - 2022**

**BUDGET SPECIAL D'INVESTISSEMENT 2020**  
**PRESENTATION DETAILLEE DES PROJETS SELON LE MINISTERE**  
**(Les montants sont en millions de CFA)**

| MINISTERE       |  |                                | MINISTERE DES MALIENS DE L'EXTERIEUR ET DE L'INTEGRATION AFRICAINE |                    |               |                            |               |                   |                 |                            |             |              |               |                            |       |          |         |
|-----------------|--|--------------------------------|--|--------------------|---------------|----------------------------|---------------|-------------------|-----------------|----------------------------|-------------|--------------|---------------|----------------------------|-------|----------|---------|
|                 |  |                                | Exécution du budget 2019   |                    |               | Autorisation de prog/AP-AE | DEPENSES 2020 |                   |                 | FINANCEMENT INTERIEUR 2020 |             |              |               | FINANCEMENT EXTERIEUR 2020 |       |          |         |
| RNP             | INTITULE DU PROJET   | ORGANISME DEXECUTION           | Prévision budget.  | Estimat. d'exécut. | Ecarts (en %) | 2020 - 2022                | Total         | Formation Capital | Autres depenses | Total                      | Budget Nat. | Auto Financ. | Divers Autres | Total                      | Prêts | Subvent. | Sources |
| 2384            | PROGRAMME TOKTEN   | DIRECTION FINANCES ET MATERIEL | 212  | 50                 | -1            | 220                        | 220           | 220               | 0               | 170                        | 170         | 0            | 0             | 50                         | 0     | 50       | PNUD    |
| 2925            | APPUI INSERTION ET REINSERTION MIGRANTS MALIENS DE RETOUR VOLONTAIRE ET INVOLONTAIRE | DIRECTION FINANCES ET MATERIEL | 190  | 190                | 0             | 600                        | 200           | 200               | 0               | 200                        | 200         | 0            | 0             | 0                          | 0     | 0        |         |
| TOTAL MINISTERE |  |                                | 402  | 240                | -1            | 820                        | 420           | 420               | 0               | 370                        | 370         | 0            | 0             | 50                         | 0     | 50       |         |



**PROGRAMME TRIENNAL D'INVESTISSEMENT 2020 - 2022**

**BUDGET SPECIAL D'INVESTISSEMENT 2020**  
**PRESENTATION DETAILLEE DES PROJETS SELON LE MINISTERE**  
*(Les montants sont en millions de CFA)*

| MINISTERE              |   |   | MINISTERE DE LA JUSTICE  |                    |               |                            |               |                   |                 |                            |              |              |               |                            |          |          |          |
|------------------------|---|---|--------------------------|--------------------|---------------|----------------------------|---------------|-------------------|-----------------|----------------------------|--------------|--------------|---------------|----------------------------|----------|----------|----------|
|                        |   |   | Exécution du budget 2019 |                    |               | Autorisation de prog/AP-AE | DEPENSES 2020 |                   |                 | FINANCEMENT INTERIEUR 2020 |              |              |               | FINANCEMENT EXTERIEUR 2020 |          |          |          |
| RNP                    | INTITULE DU PROJET  | ORGANISME DEXECUTION                      | Prévision budget.        | Estimat. d'exécut. | Ecarts (en %) | 2020 - 2022                | Total         | Formation Capital | Autres depenses | Total                      | Budget Nat.  | Auto Financ. | Divers Autres | Total                      | Prêts    | Subvent. | Sources  |
| 2762                   | CONSTRUCTION GRANDE PRISON DE BAMAKO                      | DIRECTION FINANCES ET MATERIEL            | 6 650                    | 6 650              | 0             | 2 000                      | 2 000         | 2 000             | 0               | 2 000                      | 2 000        | 0            | 0             | 0                          | 0        | 0        | 0        |
| 3051                   | PROGRAMME URGENCE RENFORCEMENT SYSTEME JUDICIAIRE (PURSJ) | DIRECTION FINANCES ET MATERIEL            | 1 520                    | 1 520              | 0             | 0                          | 0             | 0                 | 0               | 0                          | 0            | 0            | 0             | 0                          | 0        | 0        | 0        |
| 2359                   | APPUI CPS SECTEUR JUSTICE                                 | CELLULE DE PLANIFICATION & STATISTIQUE    | 143                      | 143                | 0             | 225                        | 75            | 75                | 0               | 75                         | 75           | 0            | 0             | 0                          | 0        | 0        | 0        |
| 3042                   | CONST EQUIP REHAB INFRASTRUCTURES INFJ Me DEMBA DIALLO    | INSTITUT NATIONAL DE FORMATION JUDICIAIRE | 808                      | 0                  | -1            | 600                        | 600           | 600               | 0               | 600                        | 600          | 0            | 0             | 0                          | 0        | 0        | 0        |
| <b>TOTAL MINISTERE</b> |   |   | <b>9 121</b>             | <b>8 313</b>       | <b>-1</b>     | <b>2 825</b>               | <b>2 675</b>  | <b>2 675</b>      | <b>0</b>        | <b>2 675</b>               | <b>2 675</b> | <b>0</b>     | <b>0</b>      | <b>0</b>                   | <b>0</b> | <b>0</b> | <b>0</b> |



**PROGRAMME TRIENNAL D'INVESTISSEMENT 2020 - 2022**

**BUDGET SPECIAL D'INVESTISSEMENT 2020**  
**PRESENTATION DETAILLEE DES PROJETS SELON LE MINISTERE**  
**(Les montants sont en millions de CFA)**

| MINISTERE       |   |                      | MINISTERE DE LA SECURITE ET DE LA PROTECTION CIVILE |                    |               |                            |               |                   |                 |                            |             |              |               |                            |       |          |         |
|-----------------|---|----------------------|---|--------------------|---------------|----------------------------|---------------|-------------------|-----------------|----------------------------|-------------|--------------|---------------|----------------------------|-------|----------|---------|
|                 |   |                      | Exécution du budget 2019                            |                    |               | Autorisation de prog/AP-AE | DEPENSES 2020 |                   |                 | FINANCEMENT INTERIEUR 2020 |             |              |               | FINANCEMENT EXTERIEUR 2020 |       |          |         |
| RNP             | INTITULE DU PROJET  | ORGANISME DEXECUTION | Prévision budget.                                   | Estimat. d'exécut. | Ecarts (en %) | 2020 - 2022                | Total         | Formation Capital | Autres dépenses | Total                      | Budget Nat. | Auto Financ. | Divers Autres | Total                      | Prêts | Subvent. | Sources |
| 3189            | PROJET DE RENFORCEMENT DE LA RESILIENCE CLIMATIQUE AU MALI (HYDROMET) | CABINET              | 0   | 0                  | 0             | 12 596                     | 2 570         | 2 570             | 0               | 0                          | 0           | 0            | 0             | 2 570                      | 0     | 2 570    | BM      |
| TOTAL MINISTERE |   |                      | 0   | 0                  | 0             | 12 596                     | 2 570         | 2 570             | 0               | 0                          | 0           | 0            | 0             | 2 570                      | 0     | 2 570    |         |



**PROGRAMME TRIENNAL D'INVESTISSEMENT 2020 - 2022**

**BUDGET SPECIAL D'INVESTISSEMENT 2020**  
**PRESENTATION DETAILLEE DES PROJETS SELON LE MINISTERE**  
*(Les montants sont en millions de CFA)*

| MINISTERE |   |   | MINISTERE DE L'ECONOMIE ET DES FINANCES |                    |              |                            |               |                   |                 |                            |             |              |               |                            |       |          |         |
|-----------|---|---|---|--------------------|--------------|----------------------------|---------------|-------------------|-----------------|----------------------------|-------------|--------------|---------------|----------------------------|-------|----------|---------|
|           |   |   | Exécution du budget 2019                |                    |              | Autorisation de prog/AP-AE | DEPENSES 2020 |                   |                 | FINANCEMENT INTERIEUR 2020 |             |              |               | FINANCEMENT EXTERIEUR 2020 |       |          |         |
| RNP       | INTITULE DU PROJET  | ORGANISME DEXECUTION                    | Prévision budget.                       | Estimat. d'exécut. | Ecart (en %) | 2020 - 2022                | Total         | Formation Capital | Autres dépenses | Total                      | Budget Nat. | Auto Financ. | Divers Autres | Total                      | Prêts | Subvent. | Sources |
| 2673      | APPUI MISE EN OEUVRE CSRP                                 | CABINET                                 | 238                                     | 238                | 0            | 737                        | 237           | 237               | 0               | 237                        | 237         | 0            | 0             | 0                          | 0     | 0        |         |
| 2911      | APPUI CELLULE DEVELOPPEMENT SECTEUR FINANCIER             | CABINET                                 | 166                                     | 166                | 0            | 450                        | 150           | 150               | 0               | 150                        | 150         | 0            | 0             | 0                          | 0     | 0        |         |
| 2941      | APPUI CELLULE SUIVI DES PROJETS                           | CABINET                                 | 95                                      | 95                 | 0            | 285                        | 95            | 95                | 0               | 95                         | 95          | 0            | 0             | 0                          | 0     | 0        |         |
| 2969      | INTERCONNEXION DES BASES DE DONNEES DU MEF                | CABINET                                 | 950                                     | 950                | 0            | 2 950                      | 950           | 950               | 0               | 950                        | 950         | 0            | 0             | 0                          | 0     | 0        |         |
| 2970      | APPUI A LA MIGRATION PRED 5                               | CABINET                                 | 380                                     | 380                | 0            | 900                        | 300           | 300               | 0               | 300                        | 300         | 0            | 0             | 0                          | 0     | 0        |         |
| 3052      | PROJET CENTRE DE FORMATION POUR LE DEVELOPPEMENT (CFD)    | CABINET                                 | 309                                     | 0                  | -1           | 700                        | 200           | 200               | 0               | 200                        | 200         | 0            | 0             | 0                          | 0     | 0        |         |
| 3057      | APPUI CELLULE SUIVI REFORMES UEMOA                        | CABINET                                 | 143                                     | 143                | 0            | 420                        | 140           | 140               | 0               | 140                        | 140         | 0            | 0             | 0                          | 0     | 0        |         |
| 3165      | RENFORCEMENT CAPACITE MODELISATION /PREVIS. MACROECON     | CABINET                                 | 0                                       | 0                  | 0            | 450                        | 150           | 150               | 0               | 150                        | 150         | 0            | 0             | 0                          | 0     | 0        |         |
| 3175      | CONSTRUCTION/ EQUIPEMENT DIRECTIONS REGIONALES DOUANES    | CABINET                                 | 0                                       | 0                  | 0            | 850                        | 250           | 250               | 0               | 250                        | 250         | 0            | 0             | 0                          | 0     | 0        |         |
| 2591      | REHABILITATION IMMEUBLE DIRECTION GENERALE DETTE PUBLIQUE | DIRECTION GENERALE DE LA DETTE PUBLIQUE | 190                                     | 190                | 0            | 590                        | 190           | 190               | 0               | 190                        | 190         | 0            | 0             | 0                          | 0     | 0        |         |
| 2886      | ELABORATION LOGICIEL GESTION SOLDES                       | DIRECTION GENERALE DU BUDGET            | 190                                     | 190                | 0            | 380                        | 190           | 190               | 0               | 190                        | 190         | 0            | 0             | 0                          | 0     | 0        |         |





| MINISTERE |   | MINISTERE DE L'ECONOMIE ET DES FINANCES                                     |                          |                    |              |                            |               |                   |                 |                            |             |              |               |                            |       |          |         |
|-----------|---|---|--------------------------|--------------------|--------------|----------------------------|---------------|-------------------|-----------------|----------------------------|-------------|--------------|---------------|----------------------------|-------|----------|---------|
|           |   |   | Exécution du budget 2019 |                    |              | Autorisation de prog/AP-AE | DEPENSES 2020 |                   |                 | FINANCEMENT INTERIEUR 2020 |             |              |               | FINANCEMENT EXTERIEUR 2020 |       |          |         |
| RNP       | INTITULE DU PROJET  | ORGANISME DEXECUTION  | Prévision budget.        | Estimat. d'exécut. | Ecart (en %) | 2020 - 2022                | Total         | Formation Capital | Autres dépenses | Total                      | Budget Nat. | Auto Financ. | Divers Autres | Total                      | Prêts | Subvent. | Sources |
| 3131      | REHABILITATION EX HOTEL DES FINANCES                          | DIRECTION GENERALE DU BUDGET  | 760                      | 0                  | -1           | 600                        | 200           | 200               | 0               | 200                        | 200         | 0            | 0             | 0                          | 0     | 0        | 0       |
| 2721      | REHABILITATION/ EXTENSION DGMP                                | DIRECTION GENERALE DES MARCHES PUBLICS ET DES DELEGATIONS DE SERVICE PUBLIC | 285                      | 285                | 0            | 885                        | 285           | 285               | 0               | 285                        | 285         | 0            | 0             | 0                          | 0     | 0        | 0       |
| 2101      | AMENAGEMENT EQUIPEMENT DRCF/DELEGATIONS                       | DIRECTION NATIONALE CONTROLE FINANCIER                                      | 285                      | 285                | 0            | 750                        | 250           | 250               | 0               | 250                        | 250         | 0            | 0             | 0                          | 0     | 0        | 0       |
| 1317      | CONSTRUCTION ET EQUIPEMENT DIRECTIONS REGIONALES DOUANES      | DIRECTION GENERALE DES DOUANES  | 285                      | 285                | 0            | 0                          | 0             | 0                 | 0               | 0                          | 0           | 0            | 0             | 0                          | 0     | 0        | 0       |
| 2830      | CONSTRUCTION/EQUIPEMENT SIEGE DIRECTION GENERALE DOUANE       | DIRECTION GENERALE DES DOUANES  | 950                      | 950                | 0            | 4 150                      | 1 900         | 1 900             | 0               | 1 900                      | 1 900       | 0            | 0             | 0                          | 0     | 0        | 0       |
| 2828      | CONSTRUCTION EQUIPEMENT DGABE                                 | DIRECTION GENERALE ADMINIST. BIENS DE L'ETAT                                | 570                      | 0                  | -1           | 2 700                      | 700           | 700               | 0               | 700                        | 700         | 0            | 0             | 0                          | 0     | 0        | 0       |
| 2909      | PROGRAMME REFECTION BATIMENT PUBLICS                          | DIRECTION GENERALE ADMINIST. BIENS DE L'ETAT                                | 570                      | 570                | 0            | 1 770                      | 570           | 570               | 0               | 570                        | 570         | 0            | 0             | 0                          | 0     | 0        | 0       |
| 2967      | REHABILITATION EQUIPEMENT TRESORERIES REGIONALES PERCEPTION   | DIRECTION NATIONALE DU TRESOR & COMPT. PUBL.                                | 570                      | 570                | 0            | 1 600                      | 400           | 400               | 0               | 400                        | 400         | 0            | 0             | 0                          | 0     | 0        | 0       |
| 3106      | CONSTRCTION/EQUIP. SIEGE PGT/RGD                              | DIRECTION NATIONALE DU TRESOR & COMPT. PUBL.                                | 570                      | 570                | 0            | 4 000                      | 2 000         | 2 000             | 0               | 2 000                      | 2 000       | 0            | 0             | 0                          | 0     | 0        | 0       |
| 1933      | RENFORCEMENT CAPACITE MODELISATION/PREVISION MACRO ECONOMIQUE | DIRECTION NAT. PLANIFICATION DU DEVELOPPEMENT                               | 190                      | 190                | 0            | 0                          | 0             | 0                 | 0               | 0                          | 0           | 0            | 0             | 0                          | 0     | 0        | 0       |
| 2659      | PROGRAMME PROMOTION PLANIFICATION GESTION DEVELOPPEMENT       | DIRECTION NAT. PLANIFICATION DU DEVELOPPEMENT                               | 190                      | 190                | 0            | 570                        | 190           | 190               | 0               | 190                        | 190         | 0            | 0             | 0                          | 0     | 0        | 0       |
| 2731      | FONDS D'ETUDE PREPARATION DES PROJETS                         | DIRECTION NAT. PLANIFICATION DU DEVELOPPEMENT                               | 3 325                    | 3 325              | 0            | 10 500                     | 3 000         | 3 000             | 0               | 3 000                      | 3 000       | 0            | 0             | 0                          | 0     | 0        | 0       |



| MINISTERE |   | MINISTERE DE L'ECONOMIE ET DES FINANCES       |                   |                    |                            |               |        |                   |                            |       |             |              |                            |        |       |          |         |
|-----------|---|---|-------------------|--------------------|----------------------------|---------------|--------|-------------------|----------------------------|-------|-------------|--------------|----------------------------|--------|-------|----------|---------|
|           |   | Exécution du budget 2019                      |                   |                    | Autorisation de prog/AP-AE | DEPENSES 2020 |        |                   | FINANCEMENT INTERIEUR 2020 |       |             |              | FINANCEMENT EXTERIEUR 2020 |        |       |          |         |
| RNP       | INTITULE DU PROJET  | ORGANISME DEXECUTION                          | Prévision budget. | Estimat. d'exécut. | Ecart (en %)               | 2020 - 2022   | Total  | Formation Capital | Autres depenses            | Total | Budget Nat. | Auto Financ. | Divers Autres              | Total  | Prêts | Subvent. | Sources |
| 2827      | APPUI AU PROCESSUS MALI EMERGENT                              | DIRECTION NAT. PLANIFICATION DU DEVELOPPEMENT | 143               | 143                | 0                          | 200           | 100    | 100               | 0                          | 100   | 100         | 0            | 0                          | 0      | 0     | 0        |         |
| 2904      | REHABILITATION EXTENSION EQUIPEMENT DRPSIAP                   | DIRECTION NAT. PLANIFICATION DU DEVELOPPEMENT | 475               | 475                | 0                          | 1 475         | 475    | 475               | 0                          | 475   | 475         | 0            | 0                          | 0      | 0     | 0        |         |
| 2905      | APPUI PROGRAMMATION SUIVI EVALUATION INVESTISSEMENT           | DIRECTION NAT. PLANIFICATION DU DEVELOPPEMENT | 475               | 475                | 0                          | 1 425         | 475    | 475               | 0                          | 475   | 475         | 0            | 0                          | 0      | 0     | 0        |         |
| 1536      | APPUI MOBILISATION DES RECETTES INTERIEURES PH II             | DIRECTION FINANCES ET MATERIEL                | 760               | 0                  | -1                         | 2 250         | 750    | 750               | 0                          | 750   | 750         | 0            | 0                          | 0      | 0     | 0        |         |
| 1949      | ENTRETIEN IMMEUBLE HOTEL DU MEF ACI 2000                      | DIRECTION FINANCES ET MATERIEL                | 285               | 285                | 0                          | 600           | 200    | 200               | 0                          | 200   | 200         | 0            | 0                          | 0      | 0     | 0        |         |
| 2104      | APPUI A LA VIABILITE DE LA DETTE                              | DIRECTION FINANCES ET MATERIEL                | 143               | 143                | 0                          | 450           | 150    | 150               | 0                          | 150   | 150         | 0            | 0                          | 0      | 0     | 0        |         |
| 2531      | PROGRAMME APPUI FINANCEMENT DES PME (PAF/PME)                 | DIRECTION FINANCES ET MATERIEL                | 48                | 48                 | 0                          | 148           | 48     | 48                | 0                          | 48    | 48          | 0            | 0                          | 0      | 0     | 0        |         |
| 2544      | APPUI MISE EN OUVRE PLAN HARMONISATION AIDE                   | DIRECTION FINANCES ET MATERIEL                | 143               | 143                | 0                          | 420           | 140    | 140               | 0                          | 140   | 140         | 0            | 0                          | 0      | 0     | 0        |         |
| 2592      | CONSTRUCTION HOTEL DES FINANCES                               | DIRECTION FINANCES ET MATERIEL                | 3 325             | 0                  | -1                         | 13 000        | 3 000  | 3 000             | 0                          | 3 000 | 3 000       | 0            | 0                          | 0      | 0     | 0        |         |
| 2719      | PROJET FILETS SOCIAUX JIGISEJIRI/IDA                          | DIRECTION FINANCES ET MATERIEL                | 9 100             | 9 100              | 0                          | 22 600        | 10 800 | 10 800            | 0                          | 1 800 | 1 800       | 0            | 0                          | 9 000  | 0     | 9 000    | BM      |
| 2732      | PROJET DE RECONSTRUCTION ET DE RELANCE ECONOMIQUE/IDA         | DIRECTION FINANCES ET MATERIEL                | 9 143             | 9 143              | 0                          | 14 150        | 12 150 | 12 150            | 0                          | 150   | 150         | 0            | 0                          | 12 000 | 0     | 12 000   | BM      |
| 2881      | ACQUISITION TERRAIN CONSTRUCTION/EQUIPEMENT DRB/DRCF DISTRICT | DIRECTION FINANCES ET MATERIEL                | 380               | 380                | 0                          | 800           | 400    | 400               | 0                          | 400   | 400         | 0            | 0                          | 0      | 0     | 0        |         |



| MINISTERE       |  | MINISTERE DE L'ECONOMIE ET DES FINANCES              |                          |                    |              |                            |               |                   |                 |                            |             |              |               |                            |       |          |         |
|-----------------|--|--|--------------------------|--------------------|--------------|----------------------------|---------------|-------------------|-----------------|----------------------------|-------------|--------------|---------------|----------------------------|-------|----------|---------|
|                 |  |  | Exécution du budget 2019 |                    |              | Autorisation de prog/AP-AE | DEPENSES 2020 |                   |                 | FINANCEMENT INTERIEUR 2020 |             |              |               | FINANCEMENT EXTERIEUR 2020 |       |          |         |
| RNP             | INTITULE DU PROJET                                     | ORGANISME DEXECUTION                                 | Prévision budget.        | Estimat. d'exécut. | Ecart (en %) | 2020 - 2022                | Total         | Formation Capital | Autres depenses | Total                      | Budget Nat. | Auto Financ. | Divers Autres | Total                      | Prêts | Subvent. | Sources |
| 2883            | PROGRAMME PERFECTIONNEMENT AGENTS MEF                  | DIRECTION FINANCES ET MATERIEL                       | 190                      | 190                | 0            | 590                        | 190           | 190               | 0               | 190                        | 190         | 0            | 0             | 0                          | 0     | 0        |         |
| 2906            | APPUI FONDS DE DEVELOPPEMENT ECONOMIQUE                | DIRECTION FINANCES ET MATERIEL                       | 95                       | 0                  | -1           | 270                        | 90            | 90                | 0               | 90                         | 90          | 0            | 0             | 0                          | 0     | 0        |         |
| 2912            | ARCHIVAGE NUMERIQUE DFM/ MEF                           | DIRECTION FINANCES ET MATERIEL                       | 190                      | 190                | 0            | 360                        | 120           | 120               | 0               | 120                        | 120         | 0            | 0             | 0                          | 0     | 0        |         |
| 2913            | RENFORCEMENT INFRASTRUCTURE EQUIPEMENT CAISFF          | DIRECTION FINANCES ET MATERIEL                       | 475                      | 475                | 0            | 1 475                      | 475           | 475               | 0               | 475                        | 475         | 0            | 0             | 0                          | 0     | 0        |         |
| 3108            | CONST/EQUIP.TRANSIT ADM ET BCS                         | DIRECTION FINANCES ET MATERIEL                       | 380                      | 380                | 0            | 1 200                      | 400           | 400               | 0               | 400                        | 400         | 0            | 0             | 0                          | 0     | 0        |         |
| 3120            | PROJET APPUI COMPETITIVITE ECONOMIQUE MALIENNE (PACEM) | PROJET APPUI COMPETITIVITE ECONOMIE MALIENNE (PACEM) | 1 505                    | 1 505              | 0            | 7 326                      | 3 734         | 0                 | 3 734           | 95                         | 95          | 0            | 0             | 3 639                      | 0     | 3 639    | AFD     |
| 2656            | CONSTRUCTION STOCK NATIONAL DE SECURITE ONAP           | OFFICE NAT. DES PRODUITS PETROLIERS (ONAP)           | 475                      | 475                | 0            | 900                        | 300           | 300               | 0               | 300                        | 300         | 0            | 0             | 0                          | 0     | 0        |         |
| TOTAL MINISTERE |  |  | 38 941                   | 33 122             | -6           | 105 876                    | 46 344        | 42 610            | 3 734           | 21 705                     | 21 705      | 0            | 0             | 24 639                     | 0     | 24 639   |         |



**PROGRAMME TRIENNAL D'INVESTISSEMENT 2020 - 2022**

**BUDGET SPECIAL D'INVESTISSEMENT 2020**  
**PRESENTATION DETAILLEE DES PROJETS SELON LE MINISTERE**  
**(Les montants sont en millions de CFA)**

| MINISTERE       |  |   | MINISTERE DU DIALOGUE SOCIAL, DU TRAVAIL ET DE LA FONCTION PUBLIQUE |                    |               |                            |               |                   |                 |                            |             |              |               |                            |       |          |         |
|-----------------|--|---|---|--------------------|---------------|----------------------------|---------------|-------------------|-----------------|----------------------------|-------------|--------------|---------------|----------------------------|-------|----------|---------|
|                 |  |   | Exécution du budget 2019  |                    |               | Autorisation de prog/AP-AE | DEPENSES 2020 |                   |                 | FINANCEMENT INTERIEUR 2020 |             |              |               | FINANCEMENT EXTERIEUR 2020 |       |          |         |
| RNP             | INTITULE DU PROJET   | ORGANISME DEXECUTION                    | Prévision budget.   | Estimat. d'exécut. | Ecarts (en %) | 2020 - 2022                | Total         | Formation Capital | Autres depenses | Total                      | Budget Nat. | Auto Financ. | Divers Autres | Total                      | Prêts | Subvent. | Sources |
| 2870            | CONSTRUCTION EQUIPEMENT DNT CNCFP                            | DIRECTION NAT. DU TRAVAIL               | 238   | 0                  | -1            | 300                        | 300           | 300               | 0               | 300                        | 300         | 0            | 0             | 0                          | 0     | 0        |         |
| 3041            | CONSTRUCTION BUREAU SALLE D'ARCHIVE DNFP                     | DIRECTION NAT. FONCT. PUBL. & PERSONNEL | 143   | 143                | 0             | 0                          | 0             | 0                 | 0               | 0                          | 0           | 0            | 0             | 0                          | 0     | 0        |         |
| 1960            | PROGRAMME RENFORCEMENT CAPACITES NATIONALES PAR LA FORMATION | DIRECTION FINANCES ET MATERIEL          | 570   | 570                | 0             | 1 800                      | 600           | 600               | 0               | 600                        | 600         | 0            | 0             | 0                          | 0     | 0        |         |
| TOTAL MINISTERE |  |   | 951   | 713                | -1            | 2 100                      | 900           | 900               | 0               | 900                        | 900         | 0            | 0             | 0                          | 0     | 0        |         |



**PROGRAMME TRIENNAL D'INVESTISSEMENT 2020 - 2022**

**BUDGET SPECIAL D'INVESTISSEMENT 2020**  
**PRESENTATION DETAILLEE DES PROJETS SELON LE MINISTERE**  
*(Les montants sont en millions de CFA)*

| MINISTERE       |  |   | MINISTERE DE L'EMPLOI ET DE LA FORMATION PROFESSIONNELLE |                    |              |                            |               |                   |                 |                            |             |              |               |                            |       |          |          |
|-----------------|--|---|--|--------------------|--------------|----------------------------|---------------|-------------------|-----------------|----------------------------|-------------|--------------|---------------|----------------------------|-------|----------|----------|
|                 |  |   | Exécution du budget 2019                                 |                    |              | Autorisation de prog/AP-AE | DEPENSES 2020 |                   |                 | FINANCEMENT INTERIEUR 2020 |             |              |               | FINANCEMENT EXTERIEUR 2020 |       |          |          |
| RNP             | INTITULE DU PROJET   | ORGANISME DEXECUTION                          | Prévision budget.  | Estimat. d'exécut. | Ecart (en %) | 2020 - 2022                | Total         | Formation Capital | Autres dépenses | Total                      | Budget Nat. | Auto Financ. | Divers Autres | Total                      | Prêts | Subvent. | Sources  |
| 3037            | PROGR D'APPUI A LA FORMATION ET L'INSERTION PROFESSIONNELLE (PAFIP)            | CABINET                                       | 1 745  | 1 745              | 0            | 2 012                      | 1 748         | 1 748             | 0               | 150                        | 150         | 0            | 0             | 1 598                      | 0     | 1 598    | Lux-Dév  |
| 3111            | FERME ECOLE MOFA   | CABINET                                       | 143  | 143                | 0            | 140                        | 140           | 140               | 0               | 140                        | 140         | 0            | 0             | 0                          | 0     | 0        |          |
| 3158            | CONSTRUCTION DU SIEGE DE L'ONEF  | CABINET                                       | 0  | 0                  | 0            | 900                        | 250           | 250               | 0               | 250                        | 250         | 0            | 0             | 0                          | 0     | 0        |          |
| 1927            | PROGRAMME NAT.ACTION EMPLOI REDUCT.PAUVRETE                                    | DIRECTION NATIONALE DE L'EMPOI                | 138  | 0                  | -1           | 400                        | 150           | 150               | 0               | 150                        | 150         | 0            | 0             | 0                          | 0     | 0        |          |
| 3038            | CONST/EQUIP CENTRE FORMATION PROFESSIONNELLE AUMALI                            | DIRECTION NATIONALE FORMATION PROFESSIONNELLE | 665  | 665                | 0            | 1 950                      | 650           | 650               | 0               | 650                        | 650         | 0            | 0             | 0                          | 0     | 0        |          |
| 2843            | PROJET DE DEVELOPPEMENT DES COMPETENCES ET EMPLOIS DES JEUNES (PROCEJ)         | DIRECTION FINANCES ET MATERIEL                | 3 181  | 3 181              | 0            | 6 220                      | 6 150         | 6 150             | 0               | 150                        | 150         | 0            | 0             | 6 000                      | 5 000 | 1 000    | B.M. BM  |
| 2844            | APPUI FORMATION PROFESSIONNELLE INSERTION A L'ENTREPRENARIAT DES JEUNES RURAUX | DIRECTION FINANCES ET MATERIEL                | 3 745  | 3 745              | 0            | 5 434                      | 5 434         | 5 434             | 0               | 106                        | 106         | 0            | 0             | 5 328                      | 2 664 | 2 664    | AFD FIDA |
| TOTAL MINISTERE |  |   | 9 617  | 9 479              | -1           | 17 056                     | 14 522        | 14 522            | 0               | 1 596                      | 1 596       | 0            | 0             | 12 926                     | 7 664 | 5 262    |          |



**PROGRAMME TRIENNAL D'INVESTISSEMENT 2020 - 2022**

**BUDGET SPECIAL D'INVESTISSEMENT 2020**  
**PRESENTATION DETAILLEE DES PROJETS SELON LE MINISTERE**  
**(Les montants sont en millions de CFA)**

| MINISTERE       |   |                                     | MINISTERE DES REFORMES INSTITUTIONNELLES ET DES RELATIONS AVEC LA SOCIETE CIVILE |                    |               |                            |               |                   |                 |                            |             |              |               |                            |       |          |         |
|-----------------|---|-------------------------------------|--|--------------------|---------------|----------------------------|---------------|-------------------|-----------------|----------------------------|-------------|--------------|---------------|----------------------------|-------|----------|---------|
|                 |   |                                     | Exécution du budget 2019   |                    |               | Autorisation de prog/AP-AE | DEPENSES 2020 |                   |                 | FINANCEMENT INTERIEUR 2020 |             |              |               | FINANCEMENT EXTERIEUR 2020 |       |          |         |
| RNP             | INTITULE DU PROJET                      | ORGANISME DEXECUTION                | Prévision budget.  | Estimat. d'exécut. | Ecarts (en %) | 2020 - 2022                | Total         | Formation Capital | Autres dépenses | Total                      | Budget Nat. | Auto Financ. | Divers Autres | Total                      | Prêts | Subvent. | Sources |
| 1935            | PROJET DEVELOPPEMENT INSTITUTION DU CDI | COMMISSARIAT AU DVPT INSTITUTIONNEL | 285  | 285                | 0             | 785                        | 285           | 285               | 0               | 285                        | 285         | 0            | 0             | 0                          | 0     | 0        |         |
| TOTAL MINISTERE |   |                                     | 285  | 285                | 0             | 785                        | 285           | 285               | 0               | 285                        | 285         | 0            | 0             | 0                          | 0     | 0        |         |



**PROGRAMME TRIENNAL D'INVESTISSEMENT 2020 - 2022**

**BUDGET SPECIAL D'INVESTISSEMENT 2020  
PRESENTATION DETAILLEE DES PROJETS SELON LE MINISTERE**

(Les montants sont en millions de CFA)

| MINISTERE |   |                      | MINISTERE DE L'ADMINISTRATION TERRITORIALE ET DE LA DECENTRALISATION |                    |              |                            |               |                   |                 |                            |             |              |               |                            |       |          |         |
|-----------|---|----------------------|--|--------------------|--------------|----------------------------|---------------|-------------------|-----------------|----------------------------|-------------|--------------|---------------|----------------------------|-------|----------|---------|
|           |   |                      | Exécution du budget 2019   |                    |              | Autorisation de prog/AP-AE | DEPENSES 2020 |                   |                 | FINANCEMENT INTERIEUR 2020 |             |              |               | FINANCEMENT EXTERIEUR 2020 |       |          |         |
| RNP       | INTITULE DU PROJET  | ORGANISME DEXECUTION | Prévision budget.  | Estimat. d'exécut. | Ecart (en %) | 2020 - 2022                | Total         | Formation Capital | Autres dépenses | Total                      | Budget Nat. | Auto Financ. | Divers Autres | Total                      | Prêts | Subvent. | Sources |
| 2775      | REHABILITATION/EQUIPEMENT INFRASTRUCTURES REGION TOMBOUCTOU       | CABINET              | 760  | 760                | 0            | 1 660                      | 760           | 760               | 0               | 760                        | 760         | 0            | 0             | 0                          | 0     | 0        | 0       |
| 2774      | REHABILITATION EQUIPEMENT INFRASTRUCTURES REGION MOPTI            | CABINET              | 760  | 0                  | -1           | 2 280                      | 760           | 760               | 0               | 760                        | 760         | 0            | 0             | 0                          | 0     | 0        | 0       |
| 2776      | REHABILITATION/EQUIPEMENT INFRASTRUCTURES REGION GAO              | CABINET              | 475  | 475                | 0            | 1 225                      | 475           | 475               | 0               | 475                        | 475         | 0            | 0             | 0                          | 0     | 0        | 0       |
| 2777      | REHABILITATION/EQUIPEMENT INFRASTRUCTURES REGION KIDAL            | CABINET              | 665  | 665                | 0            | 2 065                      | 665           | 665               | 0               | 665                        | 665         | 0            | 0             | 0                          | 0     | 0        | 0       |
| 2875      | CONTRAT PLAN ETAT REGIONS   | CABINET              | 4 180  | 4 180              | 0            | 0                          | 0             | 0                 | 0               | 0                          | 0           | 0            | 0             | 0                          | 0     | 0        | 0       |
| 3022      | REHABILITATION EQUIPEMENT REGION MENAKA                           | CABINET              | 665  | 665                | 0            | 1 995                      | 665           | 665               | 0               | 665                        | 665         | 0            | 0             | 0                          | 0     | 0        | 0       |
| 3023      | REHABILITATION EQUIPEMENT INFRASTRUCTURES REGION TAOUDENIT (PURD) | CABINET              | 665  | 665                | 0            | 1 995                      | 665           | 665               | 0               | 665                        | 665         | 0            | 0             | 0                          | 0     | 0        | 0       |
| 3046      | PROG BORNAGE ET DEVELOPMT DES ZONES FRONTALIERES                  | CABINET              | 333  | 333                | 0            | 1 000                      | 300           | 300               | 0               | 300                        | 300         | 0            | 0             | 0                          | 0     | 0        | 0       |
| 3061      | PROGRAMME D'INFRASTRUCTURES ECONOMIQUES REGION DE SIKASSO         | CABINET              | 1 900  | 1 900              | 0            | 5 700                      | 1 900         | 1 900             | 0               | 1 900                      | 1 900       | 0            | 0             | 0                          | 0     | 0        | 0       |
| 3063      | PROGRAMME D'INFRASTRUCTURES ECONOMIQUES REGION DE SEGOU           | CABINET              | 760  | 760                | 0            | 2 280                      | 760           | 760               | 0               | 760                        | 760         | 0            | 0             | 0                          | 0     | 0        | 0       |
| 3064      | PROGRAMME D'INFRASTRUCTURES ECONOMIQUES REGION DE KOULIKORO       | CABINET              | 1 425  | 1 425              | 0            | 4 275                      | 1 425         | 1 425             | 0               | 1 425                      | 1 425       | 0            | 0             | 0                          | 0     | 0        | 0       |



MINISTERE

MINISTERE DE L'ADMINISTRATION TERRITORIALE ET DE LA DECENTRALISATION

| RNP  | INTITULE DU PROJET  | ORGANISME DEXECUTION | Exécution du budget 2019 |                    |              | Autorisation de prog/AP-AE | DEPENSES 2020 |                   |                 | FINANCEMENT INTERIEUR 2020 |             |              |               | FINANCEMENT EXTERIEUR 2020 |       |          |         |
|------|---|----------------------|--------------------------|--------------------|--------------|----------------------------|---------------|-------------------|-----------------|----------------------------|-------------|--------------|---------------|----------------------------|-------|----------|---------|
|      |   |                      | Prévision budget.        | Estimat. d'exécut. | Ecart (en %) | 2020 - 2022                | Total         | Formation Capital | Autres dépenses | Total                      | Budget Nat. | Auto Financ. | Divers Autres | Total                      | Prêts | Subvent. | Sources |
| 3066 | PROGRAMME D'INFRASTRUCTURES ECONOMIQUES REGION DE KAYES             | CABINET              | 950                      | 950                | 0            | 2 850                      | 950           | 950               | 0               | 950                        | 950         | 0            | 0             | 0                          | 0     | 0        | 0       |
| 3067 | PROJET AMENAGEMENT EQUIPEMENT INSTALLATION REGION DE NARA           | CABINET              | 665                      | 665                | 0            | 1 301                      | 665           | 665               | 0               | 665                        | 665         | 0            | 0             | 0                          | 0     | 0        | 0       |
| 3068 | PROJET AMENAGEMENT EQUIPEMENT INSTALLATION REGION DE SAN            | CABINET              | 665                      | 665                | 0            | 1 301                      | 665           | 665               | 0               | 665                        | 665         | 0            | 0             | 0                          | 0     | 0        | 0       |
| 3069 | PROJET AMENAGEMENT EQUIPEMENT INSTALLATION REGION DE NIORO DU SAHEL | CABINET              | 665                      | 665                | 0            | 1 301                      | 665           | 665               | 0               | 665                        | 665         | 0            | 0             | 0                          | 0     | 0        | 0       |
| 3071 | PROJET AMENAGEMENT EQUIPEMENT INSTALLATION REGION DE KITA           | CABINET              | 665                      | 665                | 0            | 1 301                      | 665           | 665               | 0               | 665                        | 665         | 0            | 0             | 0                          | 0     | 0        | 0       |
| 3073 | PROJET AMENAGEMENT EQUIPEMENT INSTALLATION REGION DE DIOILA         | CABINET              | 665                      | 665                | 0            | 1 301                      | 665           | 665               | 0               | 665                        | 665         | 0            | 0             | 0                          | 0     | 0        | 0       |
| 3074 | PROJET AMENAGEMENT EQUIPEMENT INSTALLATION REGION DE BOUGOUNI       | CABINET              | 665                      | 665                | 0            | 1 301                      | 665           | 665               | 0               | 665                        | 665         | 0            | 0             | 0                          | 0     | 0        | 0       |
| 3079 | PROJET AMENAGEMENT EQUIPEMENT INSTALLATION REGION DE KOUTIALA       | CABINET              | 665                      | 665                | 0            | 1 301                      | 665           | 665               | 0               | 665                        | 665         | 0            | 0             | 0                          | 0     | 0        | 0       |
| 3121 | PROGRAMME INFRASTRUCTURE ECONOMIQUE DISTRICT DE BAMAKO              | CABINET              | 950                      | 950                | 0            | 2 850                      | 950           | 950               | 0               | 950                        | 950         | 0            | 0             | 0                          | 0     | 0        | 0       |
| 3199 | PROJET AMENAGEMENT INSTALLATION EQUIPEMENT REGION DE DOUENTZA       | CABINET              | 0                        | 0                  | 0            | 1 301                      | 665           | 665               | 0               | 665                        | 665         | 0            | 0             | 0                          | 0     | 0        | 0       |
| 3204 | CONSEIL REGIONAL DE SIKASSO (CONTRAT PLAN ETAT REGION)              | CABINET              | 0                        | 0                  | 0            | 1 116                      | 372           | 372               | 0               | 372                        | 372         | 0            | 0             | 0                          | 0     | 0        | 0       |
| 3205 | CONSEIL REGIONAL DE SEGOU (CONTRAT PLAN ETAT REGION)                | CABINET              | 0                        | 0                  | 0            | 1 116                      | 372           | 372               | 0               | 372                        | 372         | 0            | 0             | 0                          | 0     | 0        | 0       |





| MINISTERE |  |   | MINISTERE DE L'ADMINISTRATION TERRITORIALE ET DE LA DECENTRALISATION |                  |              |                            |               |                   |                 |                            |             |              |               |                            |       |          |         |
|-----------|--|---|--|------------------|--------------|----------------------------|---------------|-------------------|-----------------|----------------------------|-------------|--------------|---------------|----------------------------|-------|----------|---------|
|           |  |   | Exécution du budget 2019   |                  |              | Autorisation de prog/AP-AE | DEPENSES 2020 |                   |                 | FINANCEMENT INTERIEUR 2020 |             |              |               | FINANCEMENT EXTERIEUR 2020 |       |          |         |
| RNP       | INTITULE DU PROJET   | ORGANISME D'EXECUTION                         | Prévision budget.  | Estimat. d'exéc. | Ecart (en %) | 2020 - 2022                | Total         | Formation Capital | Autres depenses | Total                      | Budget Nat. | Auto Financ. | Divers Autres | Total                      | Prêts | Subvent. | Sources |
| 2929      | REHABILITATION INFRASTRUCTURES TUTELLE COLLECTIVITES TERRITORIALES   | DIRECTION GENERALE DES COLLECT. TERRITORIALES | 475  | 475              | 0            | 1 350                      | 450           | 450               | 0               | 450                        | 450         | 0            | 0             | 0                          | 0     | 0        |         |
| 2964      | PROGRAMME REHABILITATION/EQUIPEMENT PIEDS A TERRE                    | DIRECTION FINANCES ET MATERIEL (INTERIEURE)   | 570  | 570              | 0            | 1 500                      | 500           | 500               | 0               | 500                        | 500         | 0            | 0             | 0                          | 0     | 0        |         |
| 2329      | APPUI CPS SECTEUR ADM TRAV FONC PUBL SECURITE INT                    | ADMINISTRATION GENERALE                       | 114  | 114              | 0            | 235                        | 75            | 75                | 0               | 75                         | 75          | 0            | 0             | 0                          | 0     | 0        |         |
| 3203      | CONSEIL REGIONAL DE KOULIKORO (CONTRAT PLAN ETAT REGION)             | ADMINISTRATION GENERALE                       | 0  | 0                | 0            | 1 116                      | 372           | 372               | 0               | 372                        | 372         | 0            | 0             | 0                          | 0     | 0        |         |
| 3202      | CONSEIL REGIONAL DE KAYES (CONTRAT PLAN ETAT REGION)                 | ADMINISTRATION GENERALE                       | 0  | 0                | 0            | 1 116                      | 372           | 372               | 0               | 372                        | 372         | 0            | 0             | 0                          | 0     | 0        |         |
| 3146      | PROGRAMME DE DEVELOPPEMENT DURABLE DANS LA REGION DE KIDAL (DDRK IV) | ADMINISTRATION GENERALE                       | 1 679  | 1 679            | 0            | 1 584                      | 1 584         | 1 584             | 0               | 0                          | 0           | 0            | 0             | 1 584                      | 0     | 1 584    | Lux-Dév |
| 3147      | PROGRAMME DE DEVELOPPEMENT DURABLE DANS LA REGION DE GAO (DDRK IV)   | ADMINISTRATION GENERALE                       | 1 413  | 1 413            | 0            | 967                        | 967           | 967               | 0               | 0                          | 0           | 0            | 0             | 967                        | 0     | 967      | Lux-Dév |
| 3210      | CONSEIL REGIONAL DE MENAKA (CONTRAT PLAN ETAT REGION)                | ADMINIST. GENERALE REG. DE MENAKA             | 0  | 0                | 0            | 1 116                      | 372           | 372               | 0               | 372                        | 372         | 0            | 0             | 0                          | 0     | 0        |         |
| 3145      | PROGRAMME DECENTRALISATION ET BONNE GOUVERNANCE (MLI 023)            | ACENCE DE DEVELOPPEMENT REG. KAYES            | 2 497  | 2 497            | 0            | 954                        | 876           | 876               | 0               | 0                          | 0           | 0            | 0             | 876                        | 0     | 876      | Lux-Dév |
| 3198      | PROJET AMENAGEMENT INSTALLATION EQUIPEMENT REGION DE BANDIAGARA      | ACENCE DE DEVELOPPEMENT REG. KAYES            | 0  | 0                | 0            | 1 301                      | 665           | 665               | 0               | 665                        | 665         | 0            | 0             | 0                          | 0     | 0        |         |
| 3206      | CONSEIL REGIONAL DE MOPTI (CONTRAT PLAN ETAT REGION)                 | ACENCE DE DEVELOPPEMENT REG. KAYES            | 0  | 0                | 0            | 1 116                      | 372           | 372               | 0               | 372                        | 372         | 0            | 0             | 0                          | 0     | 0        |         |
| 3207      | CONSEIL REGIONAL DE TOMBOUCTOU (CONTRAT PLAN ETAT REGION)            | ACENCE DE DEVELOPPEMENT REG. KAYES            | 0  | 0                | 0            | 1 116                      | 372           | 372               | 0               | 372                        | 372         | 0            | 0             | 0                          | 0     | 0        |         |

**MINISTERE DE L'ECONOMIE ET DES FINANCES**

DIRECTION NATIONALE DE LA PLANIFICATION DU DEVELOPPEMENT(DNPD)

**République du Mali**

Un Peuple – Un But – Une Foi

**MINISTERE****MINISTERE DE L'ADMINISTRATION TERRITORIALE ET DE LA DECENTRALISATION**

|                        |  |                                       | Exécution du budget 2019 |                    |               | Autorisation de prog/AP-AE | DEPENSES 2020 |                   |                 | FINANCEMENT INTERIEUR 2020 |               |              |               | FINANCEMENT EXTERIEUR 2020 |          |              |         |
|------------------------|--|---------------------------------------|--------------------------|--------------------|---------------|----------------------------|---------------|-------------------|-----------------|----------------------------|---------------|--------------|---------------|----------------------------|----------|--------------|---------|
| RNP                    | INTITULE DU PROJET   | ORGANISME DEXECUTION                  | Prévision budget.        | Estimat. d'exécut. | Ecarts (en %) | 2020 - 2022                | Total         | Formation Capital | Autres depenses | Total                      | Budget Nat.   | Auto Financ. | Divers Autres | Total                      | Prêts    | Subvent.     | Sources |
| 3208                   | CONSEIL REGIONAL DE GAO (CONTRAT PLAN ETAT REGION)         | ACENCE DE DE DEVELOPPEMENT REG. KAYES | 0                        | 0                  | 0             | 1 116                      | 372           | 372               | 0               | 372                        | 372           | 0            | 0             | 0                          | 0        | 0            |         |
| 3209                   | CONSEIL REGIONAL DE TAOUDENI (CONTRAT PLAN ETAT REGION)    | ACENCE DE DE DEVELOPPEMENT REG. KAYES | 0                        | 0                  | 0             | 1 116                      | 372           | 372               | 0               | 372                        | 372           | 0            | 0             | 0                          | 0        | 0            |         |
| 3211                   | CONSEIL REGIONAL DE KIDAL (CONTRAT PLAN ETAT REGION)       | ACENCE DE DE DEVELOPPEMENT REG. KAYES | 0                        | 0                  | 0             | 1 116                      | 372           | 372               | 0               | 372                        | 372           | 0            | 0             | 0                          | 0        | 0            |         |
| 3212                   | CONSEIL REGIONAL DISTRICT BAMAKO(CONTRAT PLAN ETAT REGION) | ACENCE DE DE DEVELOPPEMENT REG. KAYES | 0                        | 0                  | 0             | 1 140                      | 380           | 380               | 0               | 380                        | 380           | 0            | 0             | 0                          | 0        | 0            |         |
| <b>TOTAL MINISTERE</b> |  |                                       | <b>25 891</b>            | <b>25 131</b>      | <b>-1</b>     | <b>60 774</b>              | <b>24 812</b> | <b>24 812</b>     | <b>0</b>        | <b>21 385</b>              | <b>21 385</b> | <b>0</b>     | <b>0</b>      | <b>3 427</b>               | <b>0</b> | <b>3 427</b> |         |



**PROGRAMME TRIENNAL D'INVESTISSEMENT 2020 - 2022**

**BUDGET SPECIAL D'INVESTISSEMENT 2020**  
**PRESENTATION DETAILLEE DES PROJETS SELON LE MINISTERE**  
*(Les montants sont en millions de CFA)*

| MINISTERE       |  | MINISTERE DE L'INDUSTRIE ET DU COMMERCE                               |                          |                    |              |   |               |                   |                 |                            |             |              |               |                            |       |          |         |
|-----------------|--|---|--------------------------|--------------------|--------------|---|---------------|-------------------|-----------------|----------------------------|-------------|--------------|---------------|----------------------------|-------|----------|---------|
| RNP             | INTITULE DU PROJET   | ORGANISME DEXECUTION  | Exécution du budget 2019 |                    |              | Autorisation de prog/AP-AE<br>2020 - 2022 | DEPENSES 2020 |                   |                 | FINANCEMENT INTERIEUR 2020 |             |              |               | FINANCEMENT EXTERIEUR 2020 |       |          |         |
|                 |  |   | Prévision budget.        | Estimat. d'exécut. | Ecart (en %) |   | Total         | Formation Capital | Autres depenses | Total                      | Budget Nat. | Auto Financ. | Divers Autres | Total                      | Prêts | Subvent. | Sources |
| 2381            | APPUI CPS SECT IND COMM ART EEMPL PROM INVEST PRI  | CABINET   | 143                      | 143                | 0            | 420                                       | 140           | 140               | 0               | 140                        | 140         | 0            | 0             | 0                          | 0     | 0        | 0       |
| 2639            | PROJET OPERATION STRATEGIE DEVELOPPEMENT SECTEUR AGRO ALIMENTAIRE  | CABINET   | 95                       | 0                  | -1           | 100                                       | 100           | 100               | 0               | 100                        | 100         | 0            | 0             | 0                          | 0     | 0        | 0       |
| 2845            | REHABILITATION CENTRE MALIEN PROPRIETE INTELLECTUELLE  | CABINET   | 190                      | 0                  | -1           | 490                                       | 190           | 190               | 0               | 190                        | 190         | 0            | 0             | 0                          | 0     | 0        | 0       |
| 3160            | PROJET D'APPUI A L'OPERATIONNALISATION DU PROGRAMME POUR LE DEVELOPPEMENT A L'EXPORTATION DE LA VIANDE DU MALI | CABINET   | 0                        | 0                  | 0            | 200                                       | 100           | 0                 | 100             | 100                        | 100         | 0            | 0             | 0                          | 0     | 0        | UNOPS   |
| 2619            | APPUI AU CERFITEX  | DIRECTION NATIONALE CONCURRENCE & COMMERCE                            | 475                      | 475                | 0            | 1 200                                     | 400           | 400               | 0               | 400                        | 400         | 0            | 0             | 0                          | 0     | 0        | 0       |
| 2957            | PROJET D'APPUI FORMALISATION DES ACTEURS DU COMMERCE DE DETAIL   | DIRECTION NATIONALE CONCURRENCE & COMMERCE                            | 475                      | 475                | 0            | 1 100                                     | 300           | 300               | 0               | 300                        | 300         | 0            | 0             | 0                          | 0     | 0        | 0       |
| 3025            | CONSTR EQUIPEMENT HOTEL DU COMERCE R+5   | DIRECTION NATIONALE CONCURRENCE & COMMERCE                            | 1 900                    | 1 900              | 0            | 2 720                                     | 1 700         | 1 700             | 0               | 1 700                      | 1 700       | 0            | 0             | 0                          | 0     | 0        | 0       |
| 2241            | APPUI AU CARDE INTEGRE   | DIRECTION FINANCES ET MATERIEL  | 2 135                    | 2 135              | 0            | 4 200                                     | 2 000         | 2 000             | 0               | 1 200                      | 1 200       | 0            | 0             | 800                        | 0     | 800      | AFD     |
| 2108            | RESTRUCTURATION MISE A NIVEAU DES ENTREPRISES INDUSTRIELLES  | DIRECTION GENERALE DU COMMERCE DE LA CONSOMMATION ET DE LA CONCURENCE | 143                      | 0                  | -1           | 450                                       | 150           | 150               | 0               | 150                        | 150         | 0            | 0             | 0                          | 0     | 0        | 0       |
| 3161            | RENFORCEMENT DES CAPACITES DE L'AMAM   | AGENCE MALIENNE DE METROLOGIE   | 0                        | 0                  | 0            | 200                                       | 200           | 200               | 0               | 200                        | 200         | 0            | 0             | 0                          | 0     | 0        | 0       |
| TOTAL MINISTERE |  |   | 5 556                    | 5 128              | -3           | 11 080                                    | 5 280         | 5 180             | 100             | 4 480                      | 4 480       | 0            | 0             | 800                        | 0     | 800      |         |



**PROGRAMME TRIENNAL D'INVESTISSEMENT 2020 - 2022**

**BUDGET SPECIAL D'INVESTISSEMENT 2020**  
**PRESENTATION DETAILLEE DES PROJETS SELON LE MINISTERE**  
**(Les montants sont en millions de CFA)**

| MINISTERE       |  |   | MINISTERE DE L'INNOVATION ET DE LA RECHERCHE SCIENTIFIQUE |                    |               |                            |               |                   |                 |                            |             |              |               |                            |       |          |         |
|-----------------|--|---|---|--------------------|---------------|----------------------------|---------------|-------------------|-----------------|----------------------------|-------------|--------------|---------------|----------------------------|-------|----------|---------|
|                 |  |   | Exécution du budget 2019                                  |                    |               | Autorisation de prog/AP-AE | DEPENSES 2020 |                   |                 | FINANCEMENT INTERIEUR 2020 |             |              |               | FINANCEMENT EXTERIEUR 2020 |       |          |         |
| RNP             | INTITULE DU PROJET                                       | ORGANISME DEXECUTION                      | Prévision budget.   | Estimat. d'exécut. | Ecarts (en %) | 2020 - 2022                | Total         | Formation Capital | Autres depenses | Total                      | Budget Nat. | Auto Financ. | Divers Autres | Total                      | Prêts | Subvent. | Sources |
| 2959            | CONSTRUCTION VOIE D'ACCES SINO MALIEN                    | INSTITUT D'ECONOMIE RURALE                | 190   | 190                | 0             | 0                          | 0             | 0                 | 0               | 0                          | 0           | 0            | 0             | 0                          | 0     | 0        | 0       |
| 2194            | PROJET REHABILITATION DES INFRASTRUCTURES IPR KATIBOUGOU | INSTIT. POLY. RURAL FORM. RECH. APPLIQ. K | 95  | 95                 | 0             | 0                          | 0             | 0                 | 0               | 0                          | 0           | 0            | 0             | 0                          | 0     | 0        | 0       |
| TOTAL MINISTERE |  |   | 285   | 285                | 0             | 0                          | 0             | 0                 | 0               | 0                          | 0           | 0            | 0             | 0                          | 0     | 0        | 0       |



**PROGRAMME TRIENNAL D'INVESTISSEMENT 2020 - 2022**

**BUDGET SPECIAL D'INVESTISSEMENT 2020**  
**PRESENTATION DETAILLEE DES PROJETS SELON LE MINISTERE**  
*(Les montants sont en millions de CFA)*

| MINISTERE              |   | MINISTERE DE L'EDUCATION NATIONALE     |                          |                  |              |                            |               |                   |                 |                            |              |              |               |                            |          |          |          |
|------------------------|---|--|--------------------------|------------------|--------------|----------------------------|---------------|-------------------|-----------------|----------------------------|--------------|--------------|---------------|----------------------------|----------|----------|----------|
|                        |   |  | Exécution du budget 2019 |                  |              | Autorisation de prog/AP-AE | DEPENSES 2020 |                   |                 | FINANCEMENT INTERIEUR 2020 |              |              |               | FINANCEMENT EXTERIEUR 2020 |          |          |          |
| RNP                    | INTITULE DU PROJET  | ORGANISME DEXECUTION                   | Prévision budget.        | Estimat. d'exéc. | Ecart (en %) | 2020 - 2022                | Total         | Formation Capital | Autres dépenses | Total                      | Budget Nat.  | Auto Financ. | Divers Autres | Total                      | Prêts    | Subvent. | Sources  |
| 2395                   | CONSTRUCTION EQUIPEMENT LYCEES/IFP                        | DIRECTION NAT. ENSEIG. SEC. GL.        | 2 090                    | 2 090            | 0            | 6 000                      | 2 000         | 2 000             | 0               | 2 000                      | 2 000        | 0            | 0             | 0                          | 0        | 0        | 0        |
| 1808                   | AMENAGEMENT/EQUIPEMENT LABORATOIRES USTTEB                | DIRECTION FINANCES ET MATERIEL         | 190                      | 190              | 0            | 0                          | 0             | 0                 | 0               | 0                          | 0            | 0            | 0             | 0                          | 0        | 0        | 0        |
| 2309                   | AMENAGEMENT ET EQUIPEMENT LABORATOIRES DES GRANDES ECOLES | DIRECTION FINANCES ET MATERIEL         | 190                      | 190              | 0            | 0                          | 0             | 0                 | 0               | 0                          | 0            | 0            | 0             | 0                          | 0        | 0        | 0        |
| 2650                   | CONSTRUCTION EQUIPEMENT IFM AU MALI                       | DIRECTION FINANCES ET MATERIEL         | 333                      | 333              | 0            | 850                        | 300           | 300               | 0               | 300                        | 300          | 0            | 0             | 0                          | 0        | 0        | 0        |
| 2688                   | APPUI PROGRAMME VIGOUREUX ALPHABETISATION                 | DIRECTION FINANCES ET MATERIEL         | 133                      | 0                | -1           | 0                          | 0             | 0                 | 0               | 0                          | 0            | 0            | 0             | 0                          | 0        | 0        | 0        |
| 2861                   | PROGRAMME MULTI ACTEURS APPUI PETITES ENFANTS             | DIRECTION FINANCES ET MATERIEL         | 190                      | 0                | -1           | 150                        | 150           | 150               | 0               | 150                        | 150          | 0            | 0             | 0                          | 0        | 0        | 0        |
| 2935                   | PROGRAMME PILOTE APPUI ENFANCE BESOINS EDUCATIONS         | DIRECTION FINANCES ET MATERIEL         | 143                      | 0                | -1           | 300                        | 150           | 150               | 0               | 150                        | 150          | 0            | 0             | 0                          | 0        | 0        | 0        |
| 2973                   | APPUI EDUCATION BILINGUE DE BASE/BID                      | DIRECTION FINANCES ET MATERIEL         | 95                       | 95               | 0            | 450                        | 200           | 200               | 0               | 200                        | 200          | 0            | 0             | 0                          | 0        | 0        | 0        |
| 2378                   | APPUI GPS SECTEUR EDUCATION                               | CELLULE DE PLANIFICATION & STATISTIQUE | 95                       | 95               | 0            | 225                        | 75            | 75                | 0               | 75                         | 75           | 0            | 0             | 0                          | 0        | 0        | 0        |
| <b>TOTAL MINISTERE</b> |   |  | <b>3 459</b>             | <b>2 993</b>     | <b>-3</b>    | <b>7 975</b>               | <b>2 875</b>  | <b>2 875</b>      | <b>0</b>        | <b>2 875</b>               | <b>2 875</b> | <b>0</b>     | <b>0</b>      | <b>0</b>                   | <b>0</b> | <b>0</b> | <b>0</b> |



**PROGRAMME TRIENNAL D'INVESTISSEMENT 2020 - 2022**

**BUDGET SPECIAL D'INVESTISSEMENT 2020**  
**PRESENTATION DETAILLEE DES PROJETS SELON LE MINISTERE**  
*(Les montants sont en millions de CFA)*

| MINISTERE       |   |                                | MINISTERE DE L'ENSEIGNEMENT SUPERIEUR ET DE LA RECHERCHE SCIENTIFIQUE |                    |              |  |               |                   |                 |                            |             |              |               |                            |       |          |         |
|-----------------|---|--------------------------------|---|--------------------|--------------|--|---------------|-------------------|-----------------|----------------------------|-------------|--------------|---------------|----------------------------|-------|----------|---------|
| RNP             | INTITULE DU PROJET  | ORGANISME DEXECUTION           | Exécution du budget 2019  |                    |              | Autorisation de prog/AP-AE 2020 - 2022 | DEPENSES 2020 |                   |                 | FINANCEMENT INTERIEUR 2020 |             |              |               | FINANCEMENT EXTERIEUR 2020 |       |          |         |
|                 |   |                                | Prévision budget.   | Estimat. d'exécut. | Ecart (en %) |  | Total         | Formation Capital | Autres dépenses | Total                      | Budget Nat. | Auto Financ. | Divers Autres | Total                      | Prêts | Subvent. | Sources |
| 2373            | PROJET D'EXTENSION DES INFRASTRUCTURES DE L'ENI           | CABINET                        | 238   | 0                  | -1           | 450                                    | 250           | 250               | 0               | 250                        | 250         | 0            | 0             | 0                          | 0     | 0        | 0       |
| 2444            | CONSTRUCTION EQUIPEMENT POLE UNIVERSITARE SEGOU           | CABINET                        | 380   | 380                | 0            | 1 300                                  | 300           | 300               | 0               | 300                        | 300         | 0            | 0             | 0                          | 0     | 0        | 0       |
| 2769            | PROJET D'EQUIPEMENT ENETP                                 | CABINET                        | 190   | 0                  | -1           | 200                                    | 200           | 200               | 0               | 200                        | 200         | 0            | 0             | 0                          | 0     | 0        | 0       |
| 2770            | REHABILITATION ET EQUIPEMENT DES INFRASTRUCTURES DE CENOU | CABINET                        | 285   | 0                  | -1           | 300                                    | 300           | 300               | 0               | 300                        | 300         | 0            | 0             | 0                          | 0     | 0        | 0       |
| 2859            | CONSTRUCTION EQUIPEMENT FACULTE PHARMACIE                 | CABINET                        | 1 425   | 1 425              | 0            | 3 849                                  | 1 300         | 1 300             | 0               | 1 300                      | 1 300       | 0            | 0             | 0                          | 0     | 0        | 0       |
| 2860            | CONSTR/EQUIP 1RE PHASE EXTENS CAMPUS UNIVERST BKO         | CABINET                        | 333   | 333                | 0            | 200                                    | 200           | 200               | 0               | 200                        | 200         | 0            | 0             | 0                          | 0     | 0        | 0       |
| 2871            | PROJET REHABILITATION ACADEMIE MALIENNE DES LANGUES       | CABINET                        | 143   | 0                  | -1           | 150                                    | 150           | 150               | 0               | 150                        | 150         | 0            | 0             | 0                          | 0     | 0        | 0       |
| 3036            | CONSTR/EQUIP SALLES DE CLASSE A L'ULSHB                   | CABINET                        | 190   | 0                  | -1           | 750                                    | 200           | 200               | 0               | 200                        | 200         | 0            | 0             | 0                          | 0     | 0        | 0       |
| 3080            | PROJET CONSTRUCTION ENSUP                                 | CABINET                        | 950   | 950                | 0            | 4 000                                  | 500           | 500               | 0               | 500                        | 500         | 0            | 0             | 0                          | 0     | 0        | 0       |
| 2613            | CONSTRUCTION EQUIPEMENT ISH                               | DIRECTION FINANCES ET MATERIEL | 0   | 0                  | 0            | 130                                    | 130           | 130               | 0               | 130                        | 130         | 0            | 0             | 0                          | 0     | 0        | 0       |
| TOTAL MINISTERE |   |                                | 4 134   | 3 088              | -5           | 11 329                                 | 3 530         | 3 530             | 0               | 3 530                      | 3 530       | 0            | 0             | 0                          | 0     | 0        | 0       |



**PROGRAMME TRIENNAL D'INVESTISSEMENT 2020 - 2022**

**BUDGET SPECIAL D'INVESTISSEMENT 2020**  
**PRESENTATION DETAILLEE DES PROJETS SELON LE MINISTERE**  
*(Les montants sont en millions de CFA)*

| MINISTERE              |   |   | MINISTERE DE LA CULTURE  |                    |              |                            |               |                   |                 |                            |              |              |               |                            |          |          |         |
|------------------------|---|---|--------------------------|--------------------|--------------|----------------------------|---------------|-------------------|-----------------|----------------------------|--------------|--------------|---------------|----------------------------|----------|----------|---------|
|                        |   |   | Exécution du budget 2019 |                    |              | Autorisation de prog/AP-AE | DEPENSES 2020 |                   |                 | FINANCEMENT INTERIEUR 2020 |              |              |               | FINANCEMENT EXTERIEUR 2020 |          |          |         |
| RNP                    | INTITULE DU PROJET                                  | ORGANISME DEXECUTION                          | Prévision budget.        | Estimat. d'exécut. | Ecart (en %) | 2020 - 2022                | Total         | Formation Capital | Autres dépenses | Total                      | Budget Nat.  | Auto Financ. | Divers Autres | Total                      | Prêts    | Subvent. | Sources |
| 3196                   | PROJET AMENAGEMENT MEMORIAL MODIBO KEITA            | CABINET                                       | 0                        | 0                  | 0            | 600                        | 100           | 100               | 0               | 100                        | 100          | 0            | 0             | 0                          | 0        | 0        |         |
| 3032                   | PROG CONST/REHAB PARCS PUBLICS ET MONUMENTS AU MALI | DIRECTION FINANCES ET MATERIEL                | 333                      | 333                | 0            | 1 000                      | 300           | 300               | 0               | 300                        | 300          | 0            | 0             | 0                          | 0        | 0        |         |
| 3033                   | RENOVATION AMENAG DE LA TOUR DE L'AFRIQUE           | DIRECTION FINANCES ET MATERIEL                | 380                      | 0                  | -1           | 300                        | 300           | 300               | 0               | 300                        | 300          | 0            | 0             | 0                          | 0        | 0        |         |
| 2358                   | APPUI CPS CULTURE ET JEUNESSE                       | CELLULE DE PLANIFICATION & STATISTIQUE        | 95                       | 95                 | 0            | 225                        | 75            | 0                 | 75              | 75                         | 75           | 0            | 0             | 0                          | 0        | 0        |         |
| 3034                   | AMENAGEMENT PYRAMIDE DE SOUVENIR                    | PYRAMIDE DU SOUVENIR                          | 238                      | 0                  | -1           | 250                        | 175           | 175               | 0               | 175                        | 175          | 0            | 0             | 0                          | 0        | 0        |         |
| 3053                   | EQUIPEMENT DU CONSERVATION DES ARTS ET METIERS      | CONSERV. ARTS METIERS MULTI. BALLA FASSEKE K. | 475                      | 475                | 0            | 1 050                      | 450           | 450               | 0               | 450                        | 450          | 0            | 0             | 0                          | 0        | 0        |         |
| 2816                   | REHABILITAION MUSE NATIONAL                         | MUSEE NATIONAL                                | 285                      | 0                  | -1           | 0                          | 0             | 0                 | 0               | 0                          | 0            | 0            | 0             | 0                          | 0        | 0        |         |
| 2357                   | REHABILITATION PALAIS DE LA CULTURE                 | PALAIS DE LA CULTURE AMADOU HAMPATE BA        | 380                      | 0                  | -1           | 380                        | 380           | 380               | 0               | 380                        | 380          | 0            | 0             | 0                          | 0        | 0        |         |
| 3031                   | PROJET EQUIPEMENT DU CNCM                           | CENTRE NAT. CINEMATOGRAPHIE DU MALI           | 760                      | 760                | 0            | 50                         | 50            | 50                | 0               | 50                         | 50           | 0            | 0             | 0                          | 0        | 0        |         |
| <b>TOTAL MINISTERE</b> |   |   | <b>2 946</b>             | <b>1 663</b>       | <b>-4</b>    | <b>3 855</b>               | <b>1 830</b>  | <b>1 755</b>      | <b>75</b>       | <b>1 830</b>               | <b>1 830</b> | <b>0</b>     | <b>0</b>      | <b>0</b>                   | <b>0</b> | <b>0</b> |         |



**PROGRAMME TRIENNAL D'INVESTISSEMENT 2020 - 2022**

**BUDGET SPECIAL D'INVESTISSEMENT 2020**  
**PRESENTATION DETAILLEE DES PROJETS SELON LE MINISTERE**  
 (Les montants sont en millions de CFA)

| MINISTERE       |  |                                | MINISTERE DE LA JEUNESSE ET DES SPORTS |                    |              |  |               |                   |                 |                            |             |              |               |                            |       |          |         |
|-----------------|--|--------------------------------|--|--------------------|--------------|--|---------------|-------------------|-----------------|----------------------------|-------------|--------------|---------------|----------------------------|-------|----------|---------|
| RNP             | INTITULE DU PROJET   | ORGANISME DEXECUTION           | Exécution du budget 2019               |                    |              | Autorisation de prog/AP-AE 2020 - 2022 | DEPENSES 2020 |                   |                 | FINANCEMENT INTERIEUR 2020 |             |              |               | FINANCEMENT EXTERIEUR 2020 |       |          |         |
|                 |  |                                | Prévision budget.                      | Estimat. d'exécut. | Ecart (en %) |  | Total         | Formation Capital | Autres dépenses | Total                      | Budget Nat. | Auto Financ. | Divers Autres | Total                      | Prêts | Subvent. | Sources |
| 2278            | PROGRAMME NATIONAL PROMOTION JEUNESSE  | CABINET                        | 1 140                                  | 1 140              | 0            | 3 000                                  | 1 000         | 1 000             | 0               | 1 000                      | 1 000       | 0            | 0             | 0                          | 0     | 0        | 0       |
| 3110            | PROJET APPUI RENFORCEMENT CAPACT JEUNES POUR MEILLEURE INCLUSION DANS LA PAIX AU MALI (PARC-JEUNESSE-MALI) | CABINET                        | 67                                     | 67                 | 0            | 66                                     | 66            | 66                | 0               | 66                         | 66          | 0            | 0             | 0                          | 0     | 0        | 0       |
| 2833            | CONSTRUCTION EQUIPEMENT PALAIS DES PIONNIERS   | DIRECTION FINANCES ET MATERIEL | 285                                    | 285                | 0            | 0                                      | 0             | 0                 | 0               | 0                          | 0           | 0            | 0             | 0                          | 0     | 0        | 0       |
| 2657            | CONSTRUCTION CENTRE MEDECINE SPORTIVE  | DIRECTION FINANCES ET MATERIEL | 380                                    | 380                | 0            | 0                                      | 0             | 0                 | 0               | 0                          | 0           | 0            | 0             | 0                          | 0     | 0        | 0       |
| 2699            | CONSTRUCTION HOTEL DES SPORT   | DIRECTION FINANCES ET MATERIEL | 950                                    | 950                | 0            | 1 235                                  | 800           | 800               | 0               | 800                        | 800         | 0            | 0             | 0                          | 0     | 0        | 0       |
| 2896            | SECURISATION DU CHAMP HIPPIQUE DE BAMAKO   | DIRECTION FINANCES ET MATERIEL | 190                                    | 0                  | -1           | 190                                    | 190           | 190               | 0               | 190                        | 190         | 0            | 0             | 0                          | 0     | 0        | 0       |
| 3054            | AMENAGEMENT DES STADES CAN ET ANNEXES  | DIRECTION FINANCES ET MATERIEL | 380                                    | 380                | 0            | 900                                    | 300           | 300               | 0               | 300                        | 300         | 0            | 0             | 0                          | 0     | 0        | 0       |
| 2360            | RENOVATION DU STADE MODOBO KEITA   | STADE MODIBO KEITA             | 285                                    | 0                  | -1           | 750                                    | 250           | 250               | 0               | 250                        | 250         | 0            | 0             | 0                          | 0     | 0        | 0       |
| TOTAL MINISTERE |  |                                | 3 677                                  | 3 202              | -2           | 6 141                                  | 2 606         | 2 606             | 0               | 2 606                      | 2 606       | 0            | 0             | 0                          | 0     | 0        | 0       |





**PROGRAMME TRIENNAL D'INVESTISSEMENT 2020 - 2022**

**BUDGET SPECIAL D'INVESTISSEMENT 2020**  
**PRESENTATION DETAILLEE DES PROJETS SELON LE MINISTERE**  
*(Les montants sont en millions de CFA)*

| MINISTERE |   |   | MINISTERE DE LA SANTE ET DES AFFAIRES SOCIALES |                    |              |                            |               |                   |                 |                            |             |              |               |                            |       |          |         |
|-----------|---|---|--|--------------------|--------------|----------------------------|---------------|-------------------|-----------------|----------------------------|-------------|--------------|---------------|----------------------------|-------|----------|---------|
|           |   |   | Exécution du budget 2019                       |                    |              | Autorisation de prog/AP-AE | DEPENSES 2020 |                   |                 | FINANCEMENT INTERIEUR 2020 |             |              |               | FINANCEMENT EXTERIEUR 2020 |       |          |         |
| RNP       | INTITULE DU PROJET  | ORGANISME DEXECUTION                          | Prévision budget.                              | Estimat. d'exécut. | Ecart (en %) | 2020 - 2022                | Total         | Formation Capital | Autres dépenses | Total                      | Budget Nat. | Auto Financ. | Divers Autres | Total                      | Prêts | Subvent. | Sources |
| 2216      | REHABILITATION EXTENSION INRSP                            | CABINET                                       | 190  | 190                | 0            | 450                        | 150           | 150               | 0               | 150                        | 150         | 0            | 0             | 0                          | 0     | 0        |         |
| 3192      | RENOVATION EXTENSION HOPITAL REGIONAL DE KOULIKORO        | CABINET                                       | 0  | 0                  | 0            | 600                        | 200           | 200               | 0               | 200                        | 200         | 0            | 0             | 0                          | 0     | 0        |         |
| 2638      | CONSTRUCTION CENTRE TELESANTE ET INFOR.MEDICALE           | DIRECTION FINANCES ET MATERIEL                | 665  | 0                  | -1           | 1 731                      | 800           | 800               | 0               | 800                        | 800         | 0            | 0             | 0                          | 0     | 0        |         |
| 2978      | AMELIORATION PLATEAU/ TECHNIQ/ SANTE MARKALA/ KTLA/ KKORO | DIRECTION FINANCES ET MATERIEL                | 2 850  | 2 850              | 0            | 17 300                     | 4 800         | 4 800             | 0               | 4 800                      | 4 800       | 0            | 0             | 0                          | 0     | 0        |         |
| 3007      | CONSTRUCTION EQUIPEMENTS DES HOPITAUX                     | DIRECTION FINANCES ET MATERIEL                | 11 400   | 11 400             | 0            | 35 500                     | 11 000        | 11 000            | 0               | 11 000                     | 11 000      | 0            | 0             | 0                          | 0     | 0        |         |
| 2379      | APPUI CPS SECT SANTE DEVEL SOCIAL PROMOT FEMME            | CELLULE DE PLANIFICATION & STATISTIQUE        | 95   | 95                 | 0            | 225                        | 75            | 75                | 0               | 75                         | 75          | 0            | 0             | 0                          | 0     | 0        |         |
| 2061      | REHABILITATION EXTENSION IOTA                             | INST. OPHTALMOLOG. TROPICALE D'AFRIQUE (IOTA) | 190  | 0                  | -1           | 450                        | 150           | 150               | 0               | 150                        | 150         | 0            | 0             | 0                          | 0     | 0        |         |
| 3197      | RENOVATION EXTENSION HOPITAL REGIONAL DE GAO              | HOPITAL DE GAO                                | 0  | 0                  | 0            | 600                        | 200           | 200               | 0               | 200                        | 200         | 0            | 0             | 0                          | 0     | 0        |         |
| 3195      | RENOVATION EXTENSION HOPITAL REGIONAL DE MOPTI            | HOPITAL SOMINE DOLO DE MOPTI                  | 0  | 0                  | 0            | 600                        | 200           | 200               | 0               | 200                        | 200         | 0            | 0             | 0                          | 0     | 0        |         |
| 3194      | RENOVATION EXTENSION HOPITAL REGIONAL SEGOU               | HOPITAL NIANANKORO FOMBA DE SEGOU             | 0  | 0                  | 0            | 600                        | 200           | 200               | 0               | 200                        | 200         | 0            | 0             | 0                          | 0     | 0        |         |
| 3193      | RENOVATION EXTENSION HOPITAL REGIONAL SIKASSO             | HOPITAL DE SIKASSO                            | 0  | 0                  | 0            | 600                        | 200           | 200               | 0               | 200                        | 200         | 0            | 0             | 0                          | 0     | 0        |         |



| MINISTERE       |  | MINISTERE DE LA SANTE ET DES AFFAIRES SOCIALES |                          |                    |              |                            |               |                   |                 |                            |             |              |               |                            |       |          |         |
|-----------------|--|--|--------------------------|--------------------|--------------|----------------------------|---------------|-------------------|-----------------|----------------------------|-------------|--------------|---------------|----------------------------|-------|----------|---------|
|                 |  |  | Exécution du budget 2019 |                    |              | Autorisation de prog/AP-AE | DEPENSES 2020 |                   |                 | FINANCEMENT INTERIEUR 2020 |             |              |               | FINANCEMENT EXTERIEUR 2020 |       |          |         |
| RNP             | INTITULE DU PROJET                                       | ORGANISME DEXECUTION                           | Prévision budget.        | Estimat. d'exécut. | Ecart (en %) | 2020 - 2022                | Total         | Formation Capital | Autres dépenses | Total                      | Budget Nat. | Auto Financ. | Divers Autres | Total                      | Prêts | Subvent. | Sources |
| 2215            | REHABILITATION EXTENSION HOPITAL KATI                    | HOPITAL DE KATI                                | 238                      | 0                  | -1           | 450                        | 150           | 150               | 0               | 150                        | 150         | 0            | 0             | 0                          | 0     | 0        | 0       |
| 3191            | RENOVATION EXTENSION HOPITAL REGIONAL DE KAYES           | HOPITAL FOUSSEYNI DAOU DE KAYES                | 0                        | 0                  | 0            | 600                        | 200           | 200               | 0               | 200                        | 200         | 0            | 0             | 0                          | 0     | 0        | 0       |
| 2212            | REHABILITATION EXTENSION HPG                             | HOPITAL DU POINT G.                            | 190                      | 0                  | -1           | 900                        | 300           | 300               | 0               | 300                        | 300         | 0            | 0             | 0                          | 0     | 0        | 0       |
| 2214            | REHABILITATION EXTENSION. HGT                            | HOPITAL GABRIEL TOURE                          | 190                      | 0                  | -1           | 600                        | 200           | 200               | 0               | 200                        | 200         | 0            | 0             | 0                          | 0     | 0        | 0       |
| 2582            | AMENAGEMENT/EQUIPEMENT CENTRE LUTTE CONTRE DREPANOCYTOSE | CENTRE RECH. LUTTE CONTRE DREPANOCYTOSE        | 238                      | 0                  | -1           | 1 500                      | 500           | 500               | 0               | 500                        | 500         | 0            | 0             | 0                          | 0     | 0        | 0       |
| 2759            | EXTENSION EQUIPEMENT HOPITAL DU MALI                     | HOPITAL DU MALI                                | 2 850                    | 2 850              | 0            | 4 650                      | 2 500         | 2 500             | 0               | 2 500                      | 2 500       | 0            | 0             | 0                          | 0     | 0        | 0       |
| 3006            | MISE A NIVEAU LABORATOIRE NATIONAL DE LA SANTE           | LABORATOIRE NATIONAL DE LA SANTE               | 238                      | 0                  | -1           | 600                        | 200           | 200               | 0               | 200                        | 200         | 0            | 0             | 0                          | 0     | 0        | 0       |
| TOTAL MINISTERE |  |  | 19 334                   | 17 385             | -7           | 67 956                     | 22 025        | 22 025            | 0               | 22 025                     | 22 025      | 0            | 0             | 0                          | 0     | 0        | 0       |



**PROGRAMME TRIENNAL D'INVESTISSEMENT 2020 - 2022**

**BUDGET SPECIAL D'INVESTISSEMENT 2020**  
**PRESENTATION DETAILLEE DES PROJETS SELON LE MINISTERE**  
*(Les montants sont en millions de CFA)*

| MINISTERE |  |  | MINISTERE DE LA PROMOTION DE LA FEMME DE L'ENFANT & DE LA FAMILLE |                    |              |                            |               |                   |                 |                            |             |              |               |                            |       |          |         |
|-----------|--|--|---|--------------------|--------------|----------------------------|---------------|-------------------|-----------------|----------------------------|-------------|--------------|---------------|----------------------------|-------|----------|---------|
|           |  |  | Exécution du budget 2019  |                    |              | Autorisation de prog/AP-AE | DEPENSES 2020 |                   |                 | FINANCEMENT INTERIEUR 2020 |             |              |               | FINANCEMENT EXTERIEUR 2020 |       |          |         |
| RNP       | INTITULE DU PROJET   | ORGANISME DEXECUTION                     | Prévision budget.   | Estimat. d'exécut. | Ecart (en %) | 2020 - 2022                | Total         | Formation Capital | Autres dépenses | Total                      | Budget Nat. | Auto Financ. | Divers Autres | Total                      | Prêts | Subvent. | Sources |
| 2370      | PROGRAMME NATIONAL APPUI FEMMES OPERATRICES ECNOM                                  | CABINET                                  | 0   | 0                  | 0            | 120                        | 120           | 120               | 0               | 120                        | 120         | 0            | 0             | 0                          | 0     | 0        |         |
| 3002      | PROJET REHABILITATION CENTRE LUTTE CONTRE L'EXCISION                               | CABINET                                  | 143   | 0                  | -1           | 150                        | 150           | 150               | 0               | 150                        | 150         | 0            | 0             | 0                          | 0     | 0        |         |
| 2433      | PROGRAMME D'APPUI DIVERSIFICATION VALORISATION FILIERE PORTEUSE                    | DIRECTION NAT. PROMOT. DE LA FEMME       | 143   | 0                  | -1           | 250                        | 150           | 150               | 0               | 150                        | 150         | 0            | 0             | 0                          | 0     | 0        |         |
| 2516      | APPUI ORGANISATION PANAFRICAIN DES FEMMES  | DIRECTION NAT. PROMOT. DE LA FEMME       | 0   | 0                  | 0            | 150                        | 150           | 150               | 0               | 150                        | 150         | 0            | 0             | 0                          | 0     | 0        |         |
| 2524      | EQUIPEMENT MAISON DE LA FEMME ET ENFANT  | DIRECTION NAT. PROMOT. DE LA FEMME       | 95  | 0                  | -1           | 120                        | 120           | 120               | 0               | 120                        | 120         | 0            | 0             | 0                          | 0     | 0        |         |
| 2434      | PROJET LUTTE CONTRE ABANDON DES ENFANTS  | DIRECTION NAT. PROMOT. ENFANT ET FAMILLE | 95  | 0                  | -1           | 100                        | 100           | 100               | 0               | 100                        | 100         | 0            | 0             | 0                          | 0     | 0        |         |
| 1507      | PLATE FORME MULTIFONCTIONNELLE DE LUTTE CONTRE LA PAUVRETE                         | DIRECTION FINANCES ET MATERIEL           | 143   | 143                | 0            | 0                          | 0             | 0                 | 0               | 0                          | 0           | 0            | 0             | 0                          | 0     | 0        |         |
| 2733      | CONSTRUCTION EQUIPEMENT POUPONNIERE BAMAKO   | DIRECTION FINANCES ET MATERIEL           | 190   | 0                  | -1           | 450                        | 150           | 150               | 0               | 150                        | 150         | 0            | 0             | 0                          | 0     | 0        |         |
| 3003      | APPUI AUTONOMISATION DES FEMMES DANS LES FILIERES AGRO SILVO PASTORAL ET LE KARITE | DIRECTION FINANCES ET MATERIEL           | 143   | 0                  | -1           | 2 058                      | 400           | 400               | 0               | 200                        | 200         | 0            | 0             | 200                        | 200   | 0        | BAD     |
| 3004      | PROJET D'APPUI A LA PROMOTION DES FEMMES RURALES                                   | DIRECTION FINANCES ET MATERIEL           | 238   | 0                  | -1           | 600                        | 200           | 200               | 0               | 200                        | 200         | 0            | 0             | 0                          | 0     | 0        |         |
| 3005      | REHABILITATION CENTRE D'AUTOPROMOTION DES FEMMES                                   | DIRECTION FINANCES ET MATERIEL           | 143   | 0                  | -1           | 140                        | 140           | 140               | 0               | 140                        | 140         | 0            | 0             | 0                          | 0     | 0        |         |



| MINISTERE       |                                    | MINISTERE DE LA PROMOTION DE LA FEMME DE L'ENFANT & DE LA FAMILLE |                          |                    |              |                            |               |                   |                 |                            |             |              |               |                            |       |          |         |
|-----------------|------------------------------------|---|--------------------------|--------------------|--------------|----------------------------|---------------|-------------------|-----------------|----------------------------|-------------|--------------|---------------|----------------------------|-------|----------|---------|
|                 |                                    |   | Exécution du budget 2019 |                    |              | Autorisation de prog/AP-AE | DEPENSES 2020 |                   |                 | FINANCEMENT INTERIEUR 2020 |             |              |               | FINANCEMENT EXTERIEUR 2020 |       |          |         |
| RNP             | INTITULE DU PROJET                 | ORGANISME DEXECUTION  | Prévision budget.        | Estimat. d'exécut. | Ecart (en %) | 2020 - 2022                | Total         | Formation Capital | Autres depenses | Total                      | Budget Nat. | Auto Financ. | Divers Autres | Total                      | Prêts | Subvent. | Sources |
| 2436            | AMENAGEMENT DE LA CITE DES ENFANTS | CITE DES ENFANTS  | 285                      | 0                  | -1           | 250                        | 250           | 250               | 0               | 250                        | 250         | 0            | 0             | 0                          | 0     | 0        |         |
| TOTAL MINISTERE |                                    |   | 1 618                    | 143                | -9           | 4 388                      | 1 930         | 1 930             | 0               | 1 730                      | 1 730       | 0            | 0             | 200                        | 200   | 0        |         |



**PROGRAMME TRIENNAL D'INVESTISSEMENT 2020 - 2022**

**BUDGET SPECIAL D'INVESTISSEMENT 2020**  
**PRESENTATION DETAILLEE DES PROJETS SELON LE MINISTERE**  
*(Les montants sont en millions de CFA)*

| MINISTERE              |  |                                | MINISTERE DE LA SOLIDARITE ET DE LA LUTTE CONTRE LA PAUVRETE |                    |              |                            |               |                   |                 |                            |             |              |               |                            |          |              |         |
|------------------------|--|--------------------------------|--|--------------------|--------------|----------------------------|---------------|-------------------|-----------------|----------------------------|-------------|--------------|---------------|----------------------------|----------|--------------|---------|
|                        |  |                                | Exécution du budget 2019                                     |                    |              | Autorisation de prog/AP-AE | DEPENSES 2020 |                   |                 | FINANCEMENT INTERIEUR 2020 |             |              |               | FINANCEMENT EXTERIEUR 2020 |          |              |         |
| RNP                    | INTITULE DU PROJET   | ORGANISME DEXECUTION           | Prévision budget.  | Estimat. d'exécut. | Ecart (en %) | 2020 - 2022                | Total         | Formation Capital | Autres dépenses | Total                      | Budget Nat. | Auto Financ. | Divers Autres | Total                      | Prêts    | Subvent.     | Sources |
| 3039                   | PROJET APPUI REINSERTION SOCIO ECONOMIQUE DES POPULATIONS DU NORD MALI | CABINET                        | 190  | 190                | 0            | 3 135                      | 3 075         | 3 075             | 0               | 100                        | 100         | 0            | 0             | 2 975                      | 0        | 2 975        | BAD     |
| 3104                   | PROJET MISE EN PLACE BASE DONNEES INFORMATIONS SOCIALES                | CABINET                        | 380  | 380                | 0            | 0                          | 0             | 0                 | 0               | 0                          | 0           | 0            | 0             | 0                          | 0        | 0            |         |
| 2429                   | APPUI PROGRAMME OBSERVATOIRE DEV HUMAIN DURABLE                        | DIRECTION FINANCES ET MATERIEL | 380  | 380                | 0            | 1 200                      | 400           | 400               | 0               | 400                        | 400         | 0            | 0             | 0                          | 0        | 0            |         |
| 2934                   | APPUI COMITE DE SUIVI DU PURD  | DIRECTION FINANCES ET MATERIEL | 143  | 143                | 0            | 0                          | 0             | 0                 | 0               | 0                          | 0           | 0            | 0             | 0                          | 0        | 0            |         |
| 3103                   | CONST/EQUIP. 6 CENTRES DE PAIEMENT PENSION DISTRICT BKO                | DIRECTION FINANCES ET MATERIEL | 190  | 190                | 0            | 250                        | 250           | 250               | 0               | 250                        | 250         | 0            | 0             | 0                          | 0        | 0            |         |
| <b>TOTAL MINISTERE</b> |  |                                | <b>1 283</b>   | <b>1 283</b>       | <b>0</b>     | <b>4 585</b>               | <b>3 725</b>  | <b>3 725</b>      | <b>0</b>        | <b>750</b>                 | <b>750</b>  | <b>0</b>     | <b>0</b>      | <b>2 975</b>               | <b>0</b> | <b>2 975</b> |         |



**PROGRAMME TRIENNAL D'INVESTISSEMENT 2020 - 2022**

**BUDGET SPECIAL D'INVESTISSEMENT 2020**  
**PRESENTATION DETAILLEE DES PROJETS SELON LE MINISTERE**  
*(Les montants sont en millions de CFA)*

| MINISTERE |  | MINISTERE DES INFRASTRUCTURES ET DE L'EQUIPEMENT |                          |                    |               |   |               |                   |                 |                            |             |              |               |                            |        |          |           |
|-----------|--|--|--------------------------|--------------------|---------------|---|---------------|-------------------|-----------------|----------------------------|-------------|--------------|---------------|----------------------------|--------|----------|-----------|
| RNP       | INTITULE DU PROJET                                   | ORGANISME DEXECUTION                             | Exécution du budget 2019 |                    |               | Autorisation de prog/AP-AE<br>2020 - 2022 | DEPENSES 2020 |                   |                 | FINANCEMENT INTERIEUR 2020 |             |              |               | FINANCEMENT EXTERIEUR 2020 |        |          |           |
|           |  |  | Prévision budget.        | Estimat. d'exécut. | Ecarts (en %) |   | Total         | Formation Capital | Autres dépenses | Total                      | Budget Nat. | Auto Financ. | Divers Autres | Total                      | Prêts  | Subvent. | Sources   |
| 1554      | PROGRAMME D'URGENCE ROUTIER                          | DIRECTION NATIONALE DES ROUTES                   | 285                      | 0                  | -1            | 1 500                                     | 500           | 500               | 0               | 500                        | 500         | 0            | 0             | 0                          | 0      | 0        | 0         |
| 1833      | ENTRETIEN COURANT DES ROUTES                         | DIRECTION NATIONALE DES ROUTES                   | 285                      | 0                  | -1            | 750                                       | 250           | 250               | 0               | 250                        | 250         | 0            | 0             | 0                          | 0      | 0        | 0         |
| 2036      | ENTRETIEN DES PISTES CMDT                            | DIRECTION NATIONALE DES ROUTES                   | 950                      | 0                  | -1            | 2 950                                     | 950           | 950               | 0               | 950                        | 950         | 0            | 0             | 0                          | 0      | 0        | 0         |
| 2482      | ACQUISITION REPARATION D'ENGINS LOURDS               | DIRECTION NATIONALE DES ROUTES                   | 285                      | 0                  | -1            | 820                                       | 250           | 250               | 0               | 250                        | 250         | 0            | 0             | 0                          | 0      | 0        | 0         |
| 2561      | PROJET BITUMAGE TRONCON GOMA COURA TOMBOUCTOU        | DIRECTION NATIONALE DES ROUTES                   | 23 247                   | 23 247             | 0             | 0   | 0             | 0                 | 0               | 0                          | 0           | 0            | 0             | 0                          | 0      | 0        | 0 UE      |
| 2568      | PROJET AMENAGEMENT EN 2X2 VOIES ROUTE SIKASSO ZEGOUA | DIRECTION NATIONALE DES ROUTES                   | 2 500                    | 2 500              | 0             | 0   | 0             | 0                 | 0               | 0                          | 0           | 0            | 0             | 0                          | 0      | 0        | 0 BOAD    |
| 2749      | CONSTRUCTION ROUTE GOUMBOU NARA FRE MAURITANIE       | DIRECTION NATIONALE DES ROUTES                   | 1 185                    | 1 185              | 0             | 54 181                                    | 17 885        | 17 885            | 0               | 0                          | 0           | 0            | 0             | 17 885                     | 17 885 | 0        | 0 BID     |
| 2751      | BITUMAGE ROUTE MAHINA BAFOULABE                      | DIRECTION NATIONALE DES ROUTES                   | 380                      | 380                | 0             | 0   | 0             | 0                 | 0               | 0                          | 0           | 0            | 0             | 0                          | 0      | 0        | 0         |
| 2802      | AMENAGEMENT 2X2 VOIES SECTION ROUTE SEGOU SAN 7KM    | DIRECTION NATIONALE DES ROUTES                   | 0                        | 0                  | 0             | 3 482                                     | 3 482         | 3 482             | 0               | 0                          | 0           | 0            | 0             | 3 482                      | 3 482  | 0        | 0 B.O.A.D |
| 2812      | CONSTRUCTION 4EME PONT DE BAMAKO                     | DIRECTION NATIONALE DES ROUTES                   | 0                        | 0                  | 0             | 122 000                                   | 3 000         | 3 000             | 0               | 3 000                      | 3 000       | 0            | 0             | 0                          | 0      | 0        | 0         |
| 2945      | CONSTRUCTION 2EME PONT DE KAYES (600ML)              | DIRECTION NATIONALE DES ROUTES                   | 9 443                    | 0                  | -1            | 20 191                                    | 9 000         | 9 000             | 0               | 9 000                      | 9 000       | 0            | 0             | 0                          | 0      | 0        | 0         |



| MINISTERE |  | MINISTERE DES INFRASTRUCTURES ET DE L'EQUIPEMENT |                   |                    |              |                            |               |                   |                 |                            |             |              |               |                            |       |          |         |
|-----------|--|--|-------------------|--------------------|--------------|----------------------------|---------------|-------------------|-----------------|----------------------------|-------------|--------------|---------------|----------------------------|-------|----------|---------|
|           |  | Exécution du budget 2019                         |                   |                    |              | Autorisation de prog/AP-AE | DEPENSES 2020 |                   |                 | FINANCEMENT INTERIEUR 2020 |             |              |               | FINANCEMENT EXTERIEUR 2020 |       |          |         |
| RNP       | INTITULE DU PROJET   | ORGANISME DEXECUTION                             | Prévision budget. | Estimat. d'exécut. | Ecart (en %) | 2020 - 2022                | Total         | Formation Capital | Autres depenses | Total                      | Budget Nat. | Auto Financ. | Divers Autres | Total                      | Prêts | Subvent. | Sources |
| 2948      | CONSTRUCTION BTUMAGE MACINA-DIAFARABE-TENENKOU   | DIRECTION NATIONALE DES ROUTES                   | 1 425             | 1 425              | 0            | 6 034                      | 200           | 200               | 0               | 200                        | 200         | 0            | 0             | 0                          | 0     | 0        |         |
| 2980      | CONSTR. BITUMAGE ROUTE ZANTIEBOUGOU-KOLONDIÉBA FRE RCI   | DIRECTION NATIONALE DES ROUTES                   | 8 000             | 0                  | -1           | 16 428                     | 10 428        | 10 428            | 0               | 0                          | 0           | 0            | 0             | 10 428                     | 5 000 | 5 428    | BAD UE  |
| 3012      | CONST/BITUMAGE DE LA ROUTE KAYES KENIEBA (250KM)   | DIRECTION NATIONALE DES ROUTES                   | 9 500             | 9 500              | 0            | 17 557                     | 10 000        | 10 000            | 0               | 10 000                     | 10 000      | 0            | 0             | 0                          | 0     | 0        |         |
| 3013      | CONST SECTION KANGABA DIALAFOUND FRONTIERE GUINEE (50KM)   | DIRECTION NATIONALE DES ROUTES                   | 1 835             | 0                  | -1           | 8 668                      | 3 000         | 3 000             | 0               | 3 000                      | 3 000       | 0            | 0             | 0                          | 0     | 0        |         |
| 3014      | CONSTRUCTION VOIE CEINTURE OUEST KOULIKORO (13,6 KM)   | DIRECTION NATIONALE DES ROUTES                   | 5 700             | 5 700              | 0            | 7 879                      | 1 500         | 1 500             | 0               | 1 500                      | 1 500       | 0            | 0             | 0                          | 0     | 0        |         |
| 3015      | AMENAG VOIE KOULOUBLENI LONGUE DE 5 KM COMMUNE RURALE KALAMBAN KORO  | DIRECTION NATIONALE DES ROUTES                   | 2 817             | 0                  | -1           | 0                          | 0             | 0                 | 0               | 0                          | 0           | 0            | 0             | 0                          | 0     | 0        |         |
| 3016      | CONST/BITUMAGE ROUTE BANCONI DIALOKORODJI SAFO DABANI NOMSOMBOUGOU   | DIRECTION NATIONALE DES ROUTES                   | 2 850             | 2 850              | 0            | 15 114                     | 2 700         | 2 700             | 0               | 2 700                      | 2 700       | 0            | 0             | 0                          | 0     | 0        |         |
| 3017      | CONST SECTION YANFOLILA KALANA FRONTIERE GUINEE(52KM)  | DIRECTION NATIONALE DES ROUTES                   | 7 600             | 7 600              | 0            | 8 500                      | 8 500         | 8 500             | 0               | 8 500                      | 8 500       | 0            | 0             | 0                          | 0     | 0        |         |
| 3018      | AMENAGEMENT DE LA BRETELE KATELE KADIOLO, 4 KM DE VOIRIES DANS LA LOCALITE DE KADIOLO ET 101 KM DE ROUTE DE TERRE DANS LE CERCLE DE KOUTIALA | DIRECTION NATIONALE DES ROUTES                   | 6 313             | 6 313              | 0            | 14 978                     | 8 000         | 8 000             | 0               | 8 000                      | 8 000       | 0            | 0             | 0                          | 0     | 0        |         |
| 3019      | BITUMAGE DE LA ROUTE BAROUELI TAMANI (30,5KM)  | DIRECTION NATIONALE DES ROUTES                   | 207               | 0                  | -1           | 483                        | 200           | 200               | 0               | 200                        | 200         | 0            | 0             | 0                          | 0     | 0        |         |
| 3020      | AMENAGEMENT. 2X2 VOIES 3EME PONT. RN6. CONSTRUCT. ECHANG. REHAB. SECT TOUR AFRIQUE-YIRIMADIO- RN6  | DIRECTION NATIONALE DES ROUTES                   | 11 400            | 11 400             | 0            | 17 120                     | 8 500         | 8 500             | 0               | 8 500                      | 8 500       | 0            | 0             | 0                          | 0     | 0        |         |



|      |  |                                |       |       |   |        |        |        |   |        |        |   |   |   |   |   |
|------|--|--------------------------------|-------|-------|---|--------|--------|--------|---|--------|--------|---|---|---|---|---|
| 3078 | TRAVAUX DE REHABILITATION DE LA ROUTE BKO KATI KOLOKANI DIDIENI DIEMA SANDARE KAYES DIBOLI | DIRECTION NATIONALE DES ROUTES | 9 500 | 9 500 | 0 | 56 177 | 15 000 | 15 000 | 0 | 15 000 | 15 000 | 0 | 0 | 0 | 0 | 0 |
|------|--|--------------------------------|-------|-------|---|--------|--------|--------|---|--------|--------|---|---|---|---|---|





| MINISTERE |  | MINISTERE DES INFRASTRUCTURES ET DE L'EQUIPEMENT   |                          |                    |              |   |               |                   |                 |                            |             |              |               |                            |       |          |              |
|-----------|--|--|--------------------------|--------------------|--------------|---|---------------|-------------------|-----------------|----------------------------|-------------|--------------|---------------|----------------------------|-------|----------|--------------|
| RNP       | INTITULE DU PROJET   | ORGANISME DEXECUTION                               | Exécution du budget 2019 |                    |              | Autorisation de prog/AP-AE<br>2020 - 2022 | DEPENSES 2020 |                   |                 | FINANCEMENT INTERIEUR 2020 |             |              |               | FINANCEMENT EXTERIEUR 2020 |       |          |              |
|           |  |  | Prévision budget.        | Estimat. d'exécut. | Ecart (en %) |   | Total         | Formation Capital | Autres depenses | Total                      | Budget Nat. | Auto Financ. | Divers Autres | Total                      | Prêts | Subvent. | Sources      |
| 3099      | AMENAG. TRAVERSEE VILLE DE SIKASSO   | DIRECTION NATIONALE DES ROUTES                     | 4 396                    | 4 092              | -0           | 12 300                                    | 12 300        | 12 300            | 0               | 300                        | 300         | 0            | 0             | 12 000                     | 6 000 | 6 000    | B.O.A.D BOAD |
| 3180      | CONSTRUCTION/REHABILITATION DE LA ROUTE TRANSSAHARIENNE (RTS)- PHASE I                     | DIRECTION NATIONALE DES ROUTES                     | 0                        | 0                  | 0            | 70 400                                    | 14 080        | 14 080            | 0               | 0                          | 0           | 0            | 0             | 14 080                     | 7 928 | 6 152    | BAD UE       |
| 3190      | CONSTRUCTION BUTIMAGE DE LA ROUTE KAYES-AOUROU-FR MAURITANIE                               | DIRECTION NATIONALE DES ROUTES                     | 0                        | 0                  | 0            | 56 260                                    | 7 300         | 7 300             | 0               | 0                          | 0           | 0            | 0             | 7 300                      | 7 300 | 0        | BID          |
| 3201      | RECONSTRUCTION DE LA ROUTE SEVARE - GAO  | DIRECTION NATIONALE DES ROUTES                     | 0                        | 0                  | 0            | 38 100                                    | 1 000         | 1 000             | 0               | 1 000                      | 1 000       | 0            | 0             | 0                          | 0     | 0        |              |
| 1900      | REPARATION ACQUISITION BACS  | DIRECTION NATIONALE DES TRANSPORTS                 | 190                      | 0                  | -1           | 550                                       | 150           | 150               | 0               | 150                        | 150         | 0            | 0             | 0                          | 0     | 0        |              |
| 2399      | CONSTRUCTION BUREAU ANNEXES DAF/ MET   | DIRECTION FINANCES ET MATERIEL                     | 285                      | 285                | 0            | 0   | 0             | 0                 | 0               | 0                          | 0           | 0            | 0             | 0                          | 0     | 0        |              |
| 2567      | PROJET CONSTRUCTION/EQUIPEMENT INSPECTION EQUIPEMENT TRANSPORT                             | DIRECTION FINANCES ET MATERIEL                     | 143                      | 0                  | -1           | 350                                       | 350           | 350               | 0               | 350                        | 350         | 0            | 0             | 0                          | 0     | 0        |              |
| 3176      | PROJET CONSTRUCTION VIADUC AMANAGEMENT 10 KM DE VOIERIES URBAINES DANS LA VILLE DE SIKASSO | DIRECTION REGIONALE DES ROUTES DE SIKASSO          | 0                        | 0                  | 0            | 21 690                                    | 9 000         | 9 000             | 0               | 1 000                      | 1 000       | 0            | 0             | 8 000                      | 8 000 | 0        | BOAD         |
| 2376      | APPUI CPS SECT EQUIPEMENT TRANSPOTRS COMMUNICATION   | APPUI CELLULE PLANIFICATION & STATISTIQUE          | 95                       | 95                 | 0            | 225                                       | 75            | 75                | 0               | 75                         | 75          | 0            | 0             | 0                          | 0     | 0        |              |
| 2252      | CONTRAT PLAN ETAT CNREX BTP  | CENTRE NAT. RECH. EXPERIM. BAT. TRAV. PUBL.        | 190                      | 190                | 0            | 600                                       | 200           | 200               | 0               | 200                        | 200         | 0            | 0             | 0                          | 0     | 0        |              |
| 3056      | CONTRAT PLAN ETAT - IGM  | INSTITUT GEOGRAPHIQUE DU MALI                      | 190                      | 190                | 0            | 600                                       | 200           | 200               | 0               | 200                        | 200         | 0            | 0             | 0                          | 0     | 0        |              |
| 3154      | CONSTRUCTION EQUIPEMENT AGEROUTE   | AGENCE D'EXECUTION DES TRAVAUX ROUTIERS (AGEROUTE) | 0                        | 0                  | 0            | 400                                       | 400           | 400               | 0               | 400                        | 400         | 0            | 0             | 0                          | 0     | 0        |              |



| MINISTERE       |                                    | MINISTERE DES INFRASTRUCTURES ET DE L'EQUIPEMENT        |                          |                    |              |                            |               |                   |                 |                            |             |              |               |                            |        |          |         |
|-----------------|------------------------------------|---|--------------------------|--------------------|--------------|----------------------------|---------------|-------------------|-----------------|----------------------------|-------------|--------------|---------------|----------------------------|--------|----------|---------|
|                 |                                    |   | Exécution du budget 2019 |                    |              | Autorisation de prog/AP-AE | DEPENSES 2020 |                   |                 | FINANCEMENT INTERIEUR 2020 |             |              |               | FINANCEMENT EXTERIEUR 2020 |        |          |         |
| RNP             | INTITULE DU PROJET                 | ORGANISME DEXECUTION                                    | Prévision budget.        | Estimat. d'exécut. | Ecart (en %) | 2020 - 2022                | Total         | Formation Capital | Autres dépenses | Total                      | Budget Nat. | Auto Financ. | Divers Autres | Total                      | Prêts  | Subvent. | Sources |
| 2449            | REHABILITATION EQUIPEMENT INFP/BTP | INSTITUT NAT. FORMATION PROFES. BAT. TRANSP. TRAV. PUB. | 190                      | 190                | 0            | 550                        | 150           | 150               | 0               | 150                        | 150         | 0            | 0             | 0                          | 0      | 0        |         |
| TOTAL MINISTERE |                                    |   | 111 386                  | 86 642             | -11          | 576 837                    | 148 550       | 148 550           | 0               | 75 375                     | 75 375      | 0            | 0             | 73 175                     | 55 595 | 17 580   |         |



**PROGRAMME TRIENNAL D'INVESTISSEMENT 2020 - 2022**

**BUDGET SPECIAL D'INVESTISSEMENT 2020**  
**PRESENTATION DETAILLEE DES PROJETS SELON LE MINISTERE**  
*(Les montants sont en millions de CFA)*

| MINISTERE |  |  | MINISTERE DE L'ENVIRONNEMENT, DE L'ASSAINISSEMENT ET DU DEVELOPPEMENT DURABLE |                    |              |                            |               |                   |                 |                            |             |              |               |                            |       |          |         |
|-----------|--|--|---|--------------------|--------------|----------------------------|---------------|-------------------|-----------------|----------------------------|-------------|--------------|---------------|----------------------------|-------|----------|---------|
|           |  |  | Exécution du budget 2019  |                    |              | Autorisation de prog/AP-AE | DEPENSES 2020 |                   |                 | FINANCEMENT INTERIEUR 2020 |             |              |               | FINANCEMENT EXTERIEUR 2020 |       |          |         |
| RNP       | INTITULE DU PROJET                                 | ORGANISME DEXECUTION                   | Prévision budget.   | Estimat. d'exécut. | Ecart (en %) | 2020 - 2022                | Total         | Formation Capital | Autres dépenses | Total                      | Budget Nat. | Auto Financ. | Divers Autres | Total                      | Prêts | Subvent. | Sources |
| 3119      | PROJET AMENAGEMENT PARCS TIENFALA                  | DIRECTION NATIONALE DES EAUX ET FORETS | 713   | 713                | 0            | 1 350                      | 450           | 450               | 0               | 450                        | 450         | 0            | 0             | 0                          | 0     | 0        |         |
| 2048      | AMENAGEMENT/PROTECTION DES BERGES DU FLEUVE NIGER  | CABINET                                | 380   | 380                | 0            | 1 200                      | 400           | 400               | 0               | 400                        | 400         | 0            | 0             | 0                          | 0     | 0        |         |
| 2284      | DRAGAGE/PROTECTION BERGES DE DIAFARABE             | CABINET                                | 760   | 760                | 0            | 1 900                      | 650           | 650               | 0               | 650                        | 650         | 0            | 0             | 0                          | 0     | 0        |         |
| 2348      | APPUI CPS SECTEUR EAU/ENV/URBANISME DOMAINES ETAT  | CABINET                                | 152   | 152                | 0            | 320                        | 120           | 120               | 0               | 120                        | 120         | 0            | 0             | 0                          | 0     | 0        |         |
| 2420      | ETUDE AMENAG/EQUIP STATION EPURATION OUVRAG CONNEX | CABINET                                | 760   | 760                | 0            | 2 150                      | 750           | 750               | 0               | 750                        | 750         | 0            | 0             | 0                          | 0     | 0        |         |
| 2425      | RENFORCEMENT DES CAPACITES DU MEA                  | CABINET                                | 95  | 0                  | -1           | 150                        | 150           | 150               | 0               | 150                        | 150         | 0            | 0             | 0                          | 0     | 0        |         |
| 2490      | EXPLOITAT INFRASTRUCTURES ASSAINISSEMENT SOTUBA    | CABINET                                | 257   | 0                  | -1           | 250                        | 250           | 250               | 0               | 250                        | 250         | 0            | 0             | 0                          | 0     | 0        |         |
| 2506      | INITIATIVE PAUVRETE ENVIRONNEMENT PHASE II         | CABINET                                | 166   | 166                | 0            | 0                          | 0             | 0                 | 0               | 0                          | 0           | 0            | 0             | 0                          | 0     | 0        |         |
| 2535      | PROGRAMME DE DEVELOP DURABLE DELTA INTERIEUR NIGER | CABINET                                | 2 648   | 2 648              | 0            | 3 600                      | 3 300         | 3 300             | 0               | 300                        | 300         | 0            | 0             | 3 000                      | 0     | 3 000    | Suède   |
| 2689      | ALLIANCE GLOBALE CHANGEMENT CLIMATIQUE/UE          | CABINET                                | 589   | 589                | 0            | 3 506                      | 1 353         | 1 353             | 0               | 120                        | 120         | 0            | 0             | 1 233                      | 0     | 1 233    | UE      |
| 2771      | ADAPTATION CHANGEMENT CLIMATIQUE LOCAL FENU        | CABINET                                | 523   | 523                | 0            | 120                        | 60            | 60                | 0               | 60                         | 60          | 0            | 0             | 0                          | 0     | 0        | AFD     |



| MINISTERE |  | MINISTERE DE L'ENVIRONNEMENT, DE L'ASSAINISSEMENT ET DU DEVELOPPEMENT DURABLE |                          |                    |              |                            |               |                   |                 |                            |             |              |               |                            |       |          |         |
|-----------|--|---|--------------------------|--------------------|--------------|----------------------------|---------------|-------------------|-----------------|----------------------------|-------------|--------------|---------------|----------------------------|-------|----------|---------|
|           |  |   | Exécution du budget 2019 |                    |              | Autorisation de prog/AP-AE | DEPENSES 2020 |                   |                 | FINANCEMENT INTERIEUR 2020 |             |              |               | FINANCEMENT EXTERIEUR 2020 |       |          |         |
| RNP       | INTITULE DU PROJET   | ORGANISME DEXECUTION  | Prévision budget.        | Estimat. d'exécut. | Ecart (en %) | 2020 - 2022                | Total         | Formation Capital | Autres dépenses | Total                      | Budget Nat. | Auto Financ. | Divers Autres | Total                      | Prêts | Subvent. | Sources |
| 2772      | GESTION RESSOURCES NATURELLES CHANGEMENT CLIMATIQUES IDA   | CABINET   | 1 025                    | 1 025              | 0            | 100                        | 100           | 100               | 0               | 100                        | 100         | 0            | 0             | 0                          | 0     | 0        | 0 B.M.  |
| 2853      | PROJET GRANDE MURAILLE VERTE DU MALI   | CABINET   | 143                      | 143                | 0            | 600                        | 200           | 200               | 0               | 200                        | 200         | 0            | 0             | 0                          | 0     | 0        |         |
| 2920      | CONSTRUCTION EQUIPEMENT SIEGE AEDD   | CABINET   | 713                      | 0                  | -1           | 400                        | 400           | 400               | 0               | 400                        | 400         | 0            | 0             | 0                          | 0     | 0        |         |
| 2921      | REHABILITATION ECONOMIQUE ENVIRONNEMENT FLEUVE NIGER   | CABINET   | 2 327                    | 2 184              | -0           | 6 166                      | 3 186         | 3 186             | 0               | 150                        | 150         | 0            | 0             | 3 036                      | 1 518 | 1 518    | B.M. BM |
| 3100      | PROJET D'APPUI A LA COORDINATION DES INITIATIVES LIEES AU CHANGEMENT CLIMATIQUE/AEDD                               | CABINET   | 238                      | 238                | 0            | 600                        | 200           | 200               | 0               | 200                        | 200         | 0            | 0             | 0                          | 0     | 0        |         |
| 3101      | PROJET ASSAINISSEMENT VILLE DE BAMAKO  | CABINET   | 48                       | 0                  | -1           | 0                          | 0             | 0                 | 0               | 0                          | 0           | 0            | 0             | 0                          | 0     | 0        |         |
| 3149      | CONSTRUCTION EQUIPEMENT SIEGE ABFN   | CABINET   | 0                        | 0                  | 0            | 1 500                      | 250           | 250               | 0               | 250                        | 250         | 0            | 0             | 0                          | 0     | 0        |         |
| 3182      | PROGRAMME INTEGRE DE DEVELOPPEMENT ET D'ADAPTATION AUX CHANGEMENTS CLIMATIQUES DANS LE BASSIN DU NIGER (PIDACC/BN) | CABINET   | 0                        | 0                  | 0            | 10 664                     | 3 500         | 3 500             | 0               | 0                          | 0           | 0            | 0             | 3 500                      | 0     | 3 500    | BAD     |
| 719       | ELABORATION PLANS AMENAGEMENT GESTION MASSIFS FORESTIERS MALI  | DIRECTION NATIONALE DES EAUX ET FORETS  | 190                      | 190                | 0            | 450                        | 150           | 150               | 0               | 150                        | 150         | 0            | 0             | 0                          | 0     | 0        |         |
| 1526      | PROTECTION AMENAGEMENT FORETS ET PARCS NATIONAUX   | DIRECTION NATIONALE DES EAUX ET FORETS  | 143                      | 143                | 0            | 0                          | 0             | 0                 | 0               | 0                          | 0           | 0            | 0             | 0                          | 0     | 0        |         |
| 1884      | CONSERVATION VALORISATION BIODIVERSITE ELEPHANTS GOURMA  | DIRECTION NATIONALE DES EAUX ET FORETS  | 95                       | 95                 | 0            | 200                        | 100           | 100               | 0               | 100                        | 100         | 0            | 0             | 0                          | 0     | 0        |         |
| 2049      | APPUI AU REBOISEMENT PHASE II  | DIRECTION NATIONALE DES EAUX ET FORETS  | 71                       | 72                 | 0            | 0                          | 0             | 0                 | 0               | 0                          | 0           | 0            | 0             | 0                          | 0     | 0        |         |



| MINISTERE |   | MINISTERE DE L'ENVIRONNEMENT, DE L'ASSAINISSEMENT ET DU DEVELOPPEMENT DURABLE |                          |                    |              |                            |               |                   |                 |                            |             |              |               |                            |       |          |         |
|-----------|---|---|--------------------------|--------------------|--------------|----------------------------|---------------|-------------------|-----------------|----------------------------|-------------|--------------|---------------|----------------------------|-------|----------|---------|
|           |   |   | Exécution du budget 2019 |                    |              | Autorisation de prog/AP-AE | DEPENSES 2020 |                   |                 | FINANCEMENT INTERIEUR 2020 |             |              |               | FINANCEMENT EXTERIEUR 2020 |       |          |         |
| RNP       | INTITULE DU PROJET  | ORGANISME DEXECUTION  | Prévision budget.        | Estimat. d'exécut. | Ecart (en %) | 2020 - 2022                | Total         | Formation Capital | Autres depenses | Total                      | Budget Nat. | Auto Financ. | Divers Autres | Total                      | Prêts | Subvent. | Sources |
| 2160      | PROJET MULTINATIONAL GESTION PLANTE AQUATIQUES PROLIFERANTE AFRIQUE OUEST | DIRECTION NATIONALE DES EAUX ET FORETS  | 95                       | 95                 | 0            | 0                          | 0             | 0                 | 0               | 0                          | 0           | 0            | 0             | 0                          | 0     | 0        |         |
| 2509      | APPUI SYSTEME D'INFORMATION FORESTIER SIFOR                               | DIRECTION NATIONALE DES EAUX ET FORETS  | 190                      | 190                | 0            | 300                        | 300           | 300               | 0               | 300                        | 300         | 0            | 0             | 0                          | 0     | 0        |         |
| 2690      | EXTENSION/RENFORCEMENT SYSTEME AIRES PROTEGES                             | DIRECTION NATIONALE DES EAUX ET FORETS  | 48                       | 0                  | -1           | 0                          | 0             | 0                 | 0               | 0                          | 0           | 0            | 0             | 0                          | 0     | 0        |         |
| 2924      | PROGRAMME GESTION DECENTRALISEE DES FORETS (GEDEFOR PHASE II)             | DIRECTION NATIONALE DES EAUX ET FORETS  | 143                      | 143                | 0            | 0                          | 0             | 0                 | 0               | 0                          | 0           | 0            | 0             | 0                          | 0     | 0        |         |
| 3148      | PROMOTION DES CHAINES DE VALEUR AGRICOLE (GEDEFOR III)                    | DIRECTION NATIONALE DES EAUX ET FORETS  | 0                        | 0                  | 0            | 5 327                      | 3 260         | 3 260             | 0               | 260                        | 260         | 0            | 0             | 3 000                      | 0     | 3 000    | Suisse  |
| 3152      | PROG REBOISEMENT INTENSIF RECONSTRUCTION ECOSYSTEMES FOREST MALI          | DIRECTION NATIONALE DES EAUX ET FORETS  | 0                        | 0                  | 0            | 420                        | 140           | 140               | 0               | 140                        | 140         | 0            | 0             | 0                          | 0     | 0        |         |
| 1801      | PROJET CURAGE CANIVEAUX ASSAIN.DISTRICT BKO                               | DIR. NAT. ASSAIN. CONTROLE POLUT. NUISANCES                                   | 285                      | 285                | 0            | 900                        | 300           | 300               | 0               | 300                        | 300         | 0            | 0             | 0                          | 0     | 0        |         |
| 2054      | PROJ. CONSTRUCTION DECHARGE COMPACTEE NOUMBOUGOU                          | DIR. NAT. ASSAIN. CONTROLE POLUT. NUISANCES                                   | 950                      | 950                | 0            | 2 250                      | 750           | 750               | 0               | 750                        | 750         | 0            | 0             | 0                          | 0     | 0        |         |
| 2737      | PROGRAMME URGENCE ASSAINISSEMENT  | DIR. NAT. ASSAIN. CONTROLE POLUT. NUISANCES                                   | 143                      | 143                | 0            | 600                        | 200           | 200               | 0               | 200                        | 200         | 0            | 0             | 0                          | 0     | 0        |         |
| 3150      | CONSTRUCTION DU SIEGE DE LA DNACPN  | DIR. NAT. ASSAIN. CONTROLE POLUT. NUISANCES                                   | 0                        | 0                  | 0            | 1 900                      | 300           | 300               | 0               | 300                        | 300         | 0            | 0             | 0                          | 0     | 0        |         |
| 2192      | PROJET REHABILITATION CENTRE FORMATION TABACORO                           | DIRECTION FINANCES ET MATERIEL  | 190                      | 190                | 0            | 190                        | 190           | 190               | 0               | 190                        | 190         | 0            | 0             | 0                          | 0     | 0        |         |
| 2261      | PROGRAMME REGIONAL MASSIF FOUTA DJALLON                                   | DIRECTION FINANCES ET MATERIEL  | 48                       | 48                 | 0            | 50                         | 50            | 50                | 0               | 50                         | 50          | 0            | 0             | 0                          | 0     | 0        |         |



| MINISTERE       |   | MINISTERE DE L'ENVIRONNEMENT, DE L'ASSAINISSEMENT ET DU DEVELOPPEMENT DURABLE |                          |                    |               |                            |               |                   |                 |                            |             |              |               |                            |       |          |         |
|-----------------|---|---|--------------------------|--------------------|---------------|----------------------------|---------------|-------------------|-----------------|----------------------------|-------------|--------------|---------------|----------------------------|-------|----------|---------|
|                 |   |   | Exécution du budget 2019 |                    |               | Autorisation de prog/AP-AE | DEPENSES 2020 |                   |                 | FINANCEMENT INTERIEUR 2020 |             |              |               | FINANCEMENT EXTERIEUR 2020 |       |          |         |
| RNP             | INTITULE DU PROJET  | ORGANISME DEXECUTION  | Prévision budget.        | Estimat. d'exécut. | Ecarts (en %) | 2020 - 2022                | Total         | Formation Capital | Autres depenses | Total                      | Budget Nat. | Auto Financ. | Divers Autres | Total                      | Prêts | Subvent. | Sources |
| 2423            | CONSTRUCTION EQUIPEMENT AGENCE GESTION DES STATIONS D'EPURATION | DIRECTION FINANCES ET MATERIEL  | 143                      | 143                | 0             | 0                          | 0             | 0                 | 0               | 0                          | 0           | 0            | 0             | 0                          | 0     | 0        | 0       |
| 2923            | ELIMINATION PREVENTION PESTICIDE OBSOLETS                       | DIRECTION FINANCES ET MATERIEL  | 238                      | 238                | 0             | 200                        | 200           | 200               | 0               | 200                        | 200         | 0            | 0             | 0                          | 0     | 0        | 0       |
| 2047            | PROGRAMME ABN LUTTE ENSABLEMENT BASSIN FLEUVE NIGER             | PROG. ABN LUTTE CONTRE ENSABLEMENT FLEUVE NIGER                               | 95                       | 95                 | 0             | 0                          | 0             | 0                 | 0               | 0                          | 0           | 0            | 0             | 0                          | 0     | 0        | 0       |
| TOTAL MINISTERE |   |   | 14 604                   | 13 301             | -5            | 47 363                     | 21 259        | 21 259            | 0               | 7 490                      | 7 490       | 0            | 0             | 13 769                     | 1 518 | 12 251   |         |



PROGRAMME TRIENNAL D'INVESTISSEMENT 2020 - 2022

BUDGET SPECIAL D'INVESTISSEMENT 2020  
PRESENTATION DETAILLEE DES PROJETS SELON LE MINISTERE  
(Les montants sont en millions de CFA)

| MINISTERE |   | MINISTERE DE L'ENERGIE ET DE L'EAU |                          |                    |              |   |               |                   |                 |                            |             |              |               |                            |        |          |                    |
|-----------|---|------------------------------------|--------------------------|--------------------|--------------|---|---------------|-------------------|-----------------|----------------------------|-------------|--------------|---------------|----------------------------|--------|----------|--------------------|
| RNP       | INTITULE DU PROJET  | ORGANISME D'EXECUTION              | Exécution du budget 2019 |                    |              | Autorisation de prog/AP-AE<br>2020 - 2022 | DEPENSES 2020 |                   |                 | FINANCEMENT INTERIEUR 2020 |             |              |               | FINANCEMENT EXTERIEUR 2020 |        |          |                    |
|           |   |                                    | Prévision budget.        | Estimat. d'exécut. | Ecart (en %) |   | Total         | Formation Capital | Autres dépenses | Total                      | Budget Nat. | Auto Financ. | Divers Autres | Total                      | Prêts  | Subvent. | Sources            |
| 2130      | PROGRAMME D'URGENCE AEP MILIEU RURAL  | DIRECTION NATIONALE HYDRAULIQUE    | 2 375                    | 0                  | -1           | 7 500                                     | 2 500         | 2 500             | 0               | 2 500                      | 2 500       | 0            | 0             | 0                          | 0      | 0        |                    |
| 2131      | ETUDE ARCHITECTURALE CONSTRUCTION DIRECTION NATIONALE HYDRAULIQUE             | DIRECTION NATIONALE HYDRAULIQUE    | 380                      | 0                  | -1           | 1 675                                     | 300           | 300               | 0               | 300                        | 300         | 0            | 0             | 0                          | 0      | 0        |                    |
| 2575      | PROJET AEP BAMAKO A KABALA  | DIRECTION NATIONALE HYDRAULIQUE    | 34 343                   | 34 343             | 0            | 67 907                                    | 37 532        | 37 532            | 0               | 500                        | 500         | 0            | 0             | 37 032                     | 29 600 | 7 432    | AFD BAD            |
| 2577      | PROGRAMME NL MOBILISATION RESSOURCE EN EAU 1 2 5 6 REGIONS                    | DIRECTION NATIONALE HYDRAULIQUE    | 8 883                    | 8 740              | -0           | 2 880                                     | 2 880         | 2 880             | 0               | 150                        | 150         | 0            | 0             | 2 730                      | 0      | 2 730    | KfW                |
| 2931      | PROGRAMME COMMUN D'APPUI A LA GIRE  | DIRECTION NATIONALE HYDRAULIQUE    | 3 406                    | 3 216              | -0           | 2 638                                     | 2 638         | 2 638             | 0               | 200                        | 200         | 0            | 0             | 2 438                      | 0      | 2 438    | Pays-Bas           |
| 2996      | PROJET AEP ET ACCOMPAGNEMENT CENTRES SEMI URBAINS ET RURAUX                   | DIRECTION NATIONALE HYDRAULIQUE    | 15 543                   | 15 543             | 0            | 24 580                                    | 11 063        | 11 063            | 0               | 200                        | 200         | 0            | 0             | 10 863                     | 0      | 10 863   | KfW                |
| 3082      | PROG. SAOUDIEN DE FORAGES-PUITS ET DEVELOP. RURAL EN AFRIQUE PHASE 5          | DIRECTION NATIONALE HYDRAULIQUE    | 940                      | 940                | 0            | 4 128                                     | 2 240         | 2 240             | 0               | 80                         | 80          | 0            | 0             | 2 160                      | 0      | 2 160    | FSD                |
| 3132      | PROJET APPUI CONNAISSANCE & SUIVI RESSOURCE EN EAU (PACS-RE)                  | DIRECTION NATIONALE HYDRAULIQUE    | 1 312                    | 1 312              | 0            | 5 482                                     | 3 467         | 3 467             | 0               | 100                        | 100         | 0            | 0             | 3 367                      | 1 167  | 2 200    | KfW. KfW           |
| 2869      | PROJET SYSTEME HYBRIDE ELECTRIFICATION RURALE                                 | CABINET                            | 4 532                    | 4 000              | -0           | 14 120                                    | 13 560        | 13 560            | 0               | 560                        | 560         | 0            | 0             | 13 000                     | 8 000  | 5 000    | BM Fonds Abou Dabi |
| 2953      | PROGRAMME DE DEVELOPPEMENT ENERGIE BIOCARBURANT                               | CABINET                            | 361                      | 361                | 0            | 250                                       | 250           | 250               | 0               | 250                        | 250         | 0            | 0             | 0                          | 0      | 0        |                    |
| 3109      | PROGRAMME D'URGENCE SOCIALES ACCES A L'ENERGIE/ CONSTRUCTION CENTRALE SOLAIRE | CABINET                            | 2 375                    | 2 375              | 0            | 12 250                                    | 2 250         | 2 250             | 0               | 2 250                      | 2 250       | 0            | 0             | 0                          | 0      | 0        |                    |



| MINISTERE |   | MINISTERE DE L'ENERGIE ET DE L'EAU          |                   |                        |                            |               |                   |                 |                            |             |              |               |                            |       |          |                       |
|-----------|---|---|-------------------|------------------------|----------------------------|---------------|-------------------|-----------------|----------------------------|-------------|--------------|---------------|----------------------------|-------|----------|-----------------------|
|           |   | Exécution du budget 2019                    |                   |                        | Autorisation de prog/AP-AE | DEPENSES 2020 |                   |                 | FINANCEMENT INTERIEUR 2020 |             |              |               | FINANCEMENT EXTERIEUR 2020 |       |          |                       |
| RNP       | INTITULE DU PROJET  | ORGANISME DEXECUTION                        | Prévision budget. | Estimat. Ecarts (en %) | 2020 - 2022                | Total         | Formation Capital | Autres depenses | Total                      | Budget Nat. | Auto Financ. | Divers Autres | Total                      | Prêts | Subvent. | Sources               |
| 3116      | PRODUCTION HYBRIDE ET ACCES RURALE A L'ELECTRICITE (PHARE)  | CABINET                                     | 4 500             | 4 500                  | 0                          | 13 000        | 6 500             | 6 500           | 0                          | 0           | 0            | 0             | 6 500                      | 3 250 | 3 250    | AFD UE                |
| 3117      | PROJET ENERGIE SOLAIRE POUR LE DEVELOPPMENT RURAL AU MALI   | CABINET                                     | 600               | 600                    | 0                          | 9 155         | 4 000             | 4 000           | 0                          | 0           | 0            | 0             | 4 000                      | 4 000 | 0        | BID                   |
| 3181      | PROJET AMELIORATION SECTEUR ELECTRICITE AU MALI   | CABINET                                     | 0                 | 0                      | 0                          | 50 500        | 2 000             | 2 000           | 0                          | 0           | 0            | 0             | 2 000                      | 0     | 2 000    | AFD                   |
| 2668      | PROJET CONSTRUCTION CENTRE NATIONAL CONDUITE DEDOUBLEMENT. CAPACITE. CENTRALE SOTUBA                      | DIRECTION NATIONALE DE L'ENERGIE            | 7 375             | 7 375                  | 0                          | 16 000        | 10 000            | 10 000          | 0                          | 5 000       | 5 000        | 0             | 5 000                      | 5 000 | 0        | BOAD                  |
| 2999      | PROJET CONSTRUCTION LIAISON DOUBLE TERNE SIKASSO BOUGOUNI BAMAKO  | DIRECTION NATIONALE DE L'ENERGIE            | 2 805             | 2 805                  | 0                          | 500           | 500               | 500             | 0                          | 0           | 0            | 0             | 500                        | 500   | 0        | BID                   |
| 1664      | ENTRETIEN CHENAL NAVIGABLE FLEUVE NIGER   | DIRECTION FINANCES ET MATERIEL              | 143               | 143                    | 0                          | 300           | 150               | 150             | 0                          | 150         | 150          | 0             | 0                          | 0     | 0        |                       |
| 2838      | PROJET GESTION INTEGREE RESSOURCES EN EAU. DEVELOPPEMENT USAGES MULTIPLES. BASSIN FLEUVE SENEGAL PHASE II | DIRECTION FINANCES ET MATERIEL              | 285               | 285                    | 0                          | 600           | 300               | 300             | 0                          | 300         | 300          | 0             | 0                          | 0     | 0        |                       |
| 2954      | FONDS D'ETUDE DES PROJETS SECTEUR ENERGIE EAU   | DIRECTION FINANCES ET MATERIEL              | 333               | 333                    | 0                          | 900           | 250               | 250             | 0                          | 250         | 250          | 0             | 0                          | 0     | 0        |                       |
| 3048      | PROJET ELECT. 32 LOCALITES RURALES PAR SYSTEME HYBRIDE  | DIRECTION FINANCES ET MATERIEL              | 2 643             | 2 500                  | -0                         | 7 150         | 3 650             | 3 650           | 0                          | 150         | 150          | 0             | 3 500                      | 1 000 | 2 500    | BADEA Fonds Abou Dabi |
| 2998      | PROJET HYDRAULIQUE ASSAINISSEMENT MILIEU RURAL (BID- UEMOA)   | DIRECTION NATIONALE HYDRAULIQUE             | 3 663             | 3 568                  | -0                         | 1 312         | 1 312             | 1 312           | 0                          | 150         | 150          | 0             | 1 162                      | 1 162 | 0        | BID                   |
| 3162      | PROGRAMME DAPPUI AUX COLLECTIVITES TERRITORIALES EAU POTABLE ET ASSAINISSEMENT (3 EME PHASE)              | DIRECTION NATIONALE HYDRAULIQUE             | 0                 | 0                      | 0                          | 150           | 50                | 50              | 0                          | 50          | 50           | 0             | 0                          | 0     | 0        | UE                    |
| 2739      | APPUI CELLULE SUIVI DES INTERCONNEXIONS   | APPUI CELLULES DE SUIVI DES INTERCONNEXIONS | 143               | 143                    | 0                          | 600           | 200               | 200             | 0                          | 200         | 200          | 0             | 0                          | 0     | 0        |                       |





| MINISTERE       |  | MINISTERE DE L'ENERGIE ET DE L'EAU               |                   |                    |                            |               |         |                   |                            |        |             |              |                            |         |        |          |         |
|-----------------|--|--|-------------------|--------------------|----------------------------|---------------|---------|-------------------|----------------------------|--------|-------------|--------------|----------------------------|---------|--------|----------|---------|
|                 |  | Exécution du budget 2019                         |                   |                    | Autorisation de prog/AP-AE | DEPENSES 2020 |         |                   | FINANCEMENT INTERIEUR 2020 |        |             |              | FINANCEMENT EXTERIEUR 2020 |         |        |          |         |
| RNP             | INTITULE DU PROJET   | ORGANISME DEXECUTION                             | Prévision budget. | Estimat. d'exécut. | Ecart (en %)               | 2020 - 2022   | Total   | Formation Capital | Autres depenses            | Total  | Budget Nat. | Auto Financ. | Divers Autres              | Total   | Prêts  | Subvent. | Sources |
| 2529            | CONTRAT PLAN ETAT LNE  | LABORATOIRE NATIONAL DES EAUX                    | 333               | 333                | 0                          | 600           | 200     | 200               | 0                          | 200    | 200         | 0            | 0                          | 0       | 0      | 0        |         |
| 2010            | RENFORCEMENT INFRASTRUCTURES NATIONALES DE RADIOPROTECTION         | AGENCE MALIENNE DE RADIOPROTECTION               | 143               | 0                  | -1                         | 140           | 140     | 140               | 0                          | 140    | 140         | 0            | 0                          | 0       | 0      | 0        |         |
| 2499            | PROJET ETUDE FAISABILITE LABORATOIRE BIOCARBURANT                  | AGENCE NAT. DEVELOPPEMENT BIOCARBURANTS (ANADEB) | 95                | 95                 | 0                          | 90            | 90      | 90                | 0                          | 90     | 90          | 0            | 0                          | 0       | 0      | 0        |         |
| 1730            | ETUDES AMENAGEMENT BARRAGE DE TAOUSSA                              | AUTORITE POUR AMENAG.DE TAOUSSA                  | 5 500             | 5 500              | 0                          | 69 703        | 8 572   | 8 572             | 0                          | 2 000  | 2 000       | 0            | 0                          | 6 572   | 3 286  | 3 286    | AFD FSD |
| 2789            | PROGRAMME DE DEVELOPPEMENT DES ENERGIES NOUVELLES ET RENOUVELABLES | AGENCE DES ENERGIES RENOUVELABLES DU MALI        | 143               | 0                  | -1                         | 200           | 200     | 200               | 0                          | 200    | 200         | 0            | 0                          | 0       | 0      | 0        |         |
| 2795            | ELECTRIFICATION VILLAGEOISE /ENERGIE SOLAIRE PHASE 3               | AGENCE DES ENERGIES RENOUVELABLES DU MALI        | 95                | 95                 | 0                          | 0             | 0       | 0                 | 0                          | 0      | 0           | 0            | 0                          | 0       | 0      | 0        |         |
| TOTAL MINISTERE |  |  | 103 249           | 99 105             | -4                         | 314 310       | 116 794 | 116 794           | 0                          | 15 970 | 15 970      | 0            | 0                          | 100 824 | 56 965 | 43 859   |         |



## PROGRAMME TRIENNAL D'INVESTISSEMENT 2020 - 2022

### BUDGET SPECIAL D'INVESTISSEMENT 2020 PRESENTATION DETAILLEE DES PROJETS SELON LE MINISTERE (Les montants sont en millions de CFA)

| MINISTERE       |  |  | MINISTERE DES MINES ET DU PETROLE |                    |               |                            |               |                   |                 |                            |             |              |               |                            |       |          |         |
|-----------------|--|--|-----------------------------------|--------------------|---------------|----------------------------|---------------|-------------------|-----------------|----------------------------|-------------|--------------|---------------|----------------------------|-------|----------|---------|
|                 |  |  | Exécution du budget 2019          |                    |               | Autorisation de prog/AP-AE | DEPENSES 2020 |                   |                 | FINANCEMENT INTERIEUR 2020 |             |              |               | FINANCEMENT EXTERIEUR 2020 |       |          |         |
| RNP             | INTITULE DU PROJET                         | ORGANISME DEXECUTION                   | Prévision budget.                 | Estimat. d'exécut. | Ecarts (en %) | 2020 - 2022                | Total         | Formation Capital | Autres dépenses | Total                      | Budget Nat. | Auto Financ. | Divers Autres | Total                      | Prêts | Subvent. | Sources |
| 3188            | PROJET DE GOUVERNANCE DU SECTEUR DES MINES | CABINET                                | 0                                 | 0                  | 0             | 7 000                      | 1 000         | 1 000             | 0               | 0                          | 0           | 0            | 0             | 1 000                      | 0     | 1 000    | BM      |
| 2840            | CARTOGRAPHIE AU 1/50000 IEME               | DIRECTION NATIONALE GEOLOGIE & MINES   | 1 425                             | 1 425              | 0             | 4 400                      | 1 400         | 1 400             | 0               | 1 400                      | 1 400       | 0            | 0             | 0                          | 0     | 0        |         |
| 2377            | APPUI CPS SECTEUR MINES ET ENERGIE         | APPUI CELLULE DE PLANIF. & STATISTIQUE | 95                                | 95                 | 0             | 225                        | 75            | 75                | 0               | 75                         | 75          | 0            | 0             | 0                          | 0     | 0        |         |
| 2228            | PROMOTION DE NOUVELLES ZONES PETROLIERES   | PROMOTION NOUVELLES ZONES PETROLIERES  | 190                               | 190                | 0             | 1 500                      | 500           | 500               | 0               | 500                        | 500         | 0            | 0             | 0                          | 0     | 0        |         |
| 2496            | EQUIPEMENT DU PDRM                         | EQUIPEMENT PDRM                        | 190                               | 0                  | -1            | 800                        | 400           | 400               | 0               | 400                        | 400         | 0            | 0             | 0                          | 0     | 0        |         |
| TOTAL MINISTERE |  |  | 1 900                             | 1 710              | -1            | 13 925                     | 3 375         | 3 375             | 0               | 2 375                      | 2 375       | 0            | 0             | 1 000                      | 0     | 1 000    |         |



**PROGRAMME TRIENNAL D'INVESTISSEMENT 2020 - 2022**

**BUDGET SPECIAL D'INVESTISSEMENT 2020**  
**PRESENTATION DETAILLEE DES PROJETS SELON LE MINISTERE**  
*(Les montants sont en millions de CFA)*

| MINISTERE              |   |   | MINISTERE DE LA COMMUNICATION |                    |              |                            |               |                   |                 |                            |              |              |               |                            |          |          |          |
|------------------------|---|---|-------------------------------|--------------------|--------------|----------------------------|---------------|-------------------|-----------------|----------------------------|--------------|--------------|---------------|----------------------------|----------|----------|----------|
|                        |   |   | Exécution du budget 2019      |                    |              | Autorisation de prog/AP-AE | DEPENSES 2020 |                   |                 | FINANCEMENT INTERIEUR 2020 |              |              |               | FINANCEMENT EXTERIEUR 2020 |          |          |          |
| RNP                    | INTITULE DU PROJET  | ORGANISME DEXECUTION                        | Prévision budget.             | Estimat. d'exécut. | Ecart (en %) | 2020 - 2022                | Total         | Formation Capital | Autres dépenses | Total                      | Budget Nat.  | Auto Financ. | Divers Autres | Total                      | Prêts    | Subvent. | Sources  |
| 2740                   | CONTRAT PLAN ETAT ANCD  | CABINET                                     | 333                           | 333                | 0            | 750                        | 250           | 250               | 0               | 250                        | 250          | 0            | 0             | 0                          | 0        | 0        | 0        |
| 2573                   | CONSTRUCTION/EQUIPEMENT BUREAUX REGIONAUX AMAP                      | DIRECTION FINANCES ET MATERIEL              | 285                           | 0                  | -1           | 750                        | 300           | 300               | 0               | 300                        | 300          | 0            | 0             | 0                          | 0        | 0        | 0        |
| 2926                   | PROGRAMME D'INVESTISSEMENT DE LA POSTE                              | CONTRAT PLAN ETAT / ONP (PROG.D'INVESTISS.) | 285                           | 285                | 0            | 900                        | 300           | 300               | 0               | 300                        | 300          | 0            | 0             | 0                          | 0        | 0        | 0        |
| 2867                   | CONSTRUCTION TOUR ORTM  | OFFICE RADIO TELEVISION DU MALI             | 475                           | 475                | 0            | 0                          | 0             | 0                 | 0               | 0                          | 0            | 0            | 0             | 0                          | 0        | 0        | 0        |
| 3156                   | RENFORCEMENT INFRASTRUCRE ORTM/ NUMERISATION DES ARCHIVES DE L'ORTM | OFFICE RADIO TELEVISION DU MALI             | 0                             | 0                  | 0            | 1 500                      | 500           | 500               | 0               | 500                        | 500          | 0            | 0             | 0                          | 0        | 0        | 0        |
| <b>TOTAL MINISTERE</b> |   |   | <b>1 378</b>                  | <b>1 093</b>       | <b>-1</b>    | <b>3 900</b>               | <b>1 350</b>  | <b>1 350</b>      | <b>0</b>        | <b>1 350</b>               | <b>1 350</b> | <b>0</b>     | <b>0</b>      | <b>0</b>                   | <b>0</b> | <b>0</b> | <b>0</b> |



**PROGRAMME TRIENNAL D'INVESTISSEMENT 2020 - 2022**

**BUDGET SPECIAL D'INVESTISSEMENT 2020**  
**PRESENTATION DETAILLEE DES PROJETS SELON LE MINISTERE**  
**(Les montants sont en millions de CFA)**

| MINISTERE       |  |   | MINISTERE DE L'ECONOMIE NUMERIQUE ET DE LA PROSPECTIVE |                    |               |                            |               |                   |                 |                            |             |              |               |                            |       |          |         |
|-----------------|--|---|--|--------------------|---------------|----------------------------|---------------|-------------------|-----------------|----------------------------|-------------|--------------|---------------|----------------------------|-------|----------|---------|
|                 |  |   | Exécution du budget 2019                               |                    |               | Autorisation de prog/AP-AE | DEPENSES 2020 |                   |                 | FINANCEMENT INTERIEUR 2020 |             |              |               | FINANCEMENT EXTERIEUR 2020 |       |          |         |
| RNP             | INTITULE DU PROJET                           | ORGANISME DEXECUTION                            | Prévision budget.                                      | Estimat. d'exécut. | Ecarts (en %) | 2020 - 2022                | Total         | Formation Capital | Autres dépenses | Total                      | Budget Nat. | Auto Financ. | Divers Autres | Total                      | Prêts | Subvent. | Sources |
| 2866            | PROJET CONNEXION COMMUNES/ ECOLES A INTERNET | AGENCE TECHNOLOGIES INFORMATION & COMMUNICATION | 190  | 190                | 0             | 600                        | 200           | 200               | 0               | 200                        | 200         | 0            | 0             | 0                          | 0     | 0        | 0       |
| TOTAL MINISTERE |  |   | 190  | 190                | 0             | 600                        | 200           | 200               | 0               | 200                        | 200         | 0            | 0             | 0                          | 0     | 0        | 0       |



**PROGRAMME TRIENNAL D'INVESTISSEMENT 2020 - 2022**

**BUDGET SPECIAL D'INVESTISSEMENT 2020**  
**PRESENTATION DETAILLEE DES PROJETS SELON LE MINISTERE**  
*(Les montants sont en millions de CFA)*

| MINISTERE              |  | MINISTERE DES DOMAINES ET DES AFFAIRES FONCIERES |                          |                    |              |                            |               |                   |                 |                            |              |              |               |                            |          |          |          |
|------------------------|--|--|--------------------------|--------------------|--------------|----------------------------|---------------|-------------------|-----------------|----------------------------|--------------|--------------|---------------|----------------------------|----------|----------|----------|
|                        |  |  | Exécution du budget 2019 |                    |              | Autorisation de prog/AP-AE | DEPENSES 2020 |                   |                 | FINANCEMENT INTERIEUR 2020 |              |              |               | FINANCEMENT EXTERIEUR 2020 |          |          |          |
| RNP                    | INTITULE DU PROJET   | ORGANISME DEXECUTION                             | Prévision budget.        | Estimat. d'exécut. | Ecart (en %) | 2020 - 2022                | Total         | Formation Capital | Autres depenses | Total                      | Budget Nat.  | Auto Financ. | Divers Autres | Total                      | Prêts    | Subvent. | Sources  |
| 2907                   | MISE EN OEUVRE REFORME FONCIERE SECURISE                     | CABINET  | 1 900                    | 1 900              | 0            | 6 600                      | 2 200         | 2 200             | 0               | 2 200                      | 2 200        | 0            | 0             | 0                          | 0        | 0        | 0        |
| 3081                   | PROJET APPUI COMMUNES URBAINES DU MALI (PACUM)               | CABINET  | 95                       | 0                  | -1           | 0                          | 0             | 0                 | 0               | 0                          | 0            | 0            | 0             | 0                          | 0        | 0        | 0        |
| 2768                   | RENFORCEMENT CAPACITES DOMAINES AFFAIRES FONCIERES URBANISME | DIRECTION FINANCES ET MATERIEL                   | 143                      | 0                  | -1           | 200                        | 200           | 200               | 0               | 200                        | 200          | 0            | 0             | 0                          | 0        | 0        | 0        |
| 1995                   | CONSTRUCTION DIRECTION NATIONALE REGIONALES CADASTRE         | DIRECTION NATIONALE DU CADASTRE                  | 1 235                    | 1 235              | 0            | 3 314                      | 1 500         | 1 500             | 0               | 1 500                      | 1 500        | 0            | 0             | 0                          | 0        | 0        | 0        |
| 3153                   | CONSTRUCTION EQUIPEMENT BUREAUX DOMAINES ET CADASTRES KATI   | DIRECTION NATIONALE DU CADASTRE                  | 0                        | 0                  | 0            | 1 000                      | 300           | 300               | 0               | 300                        | 300          | 0            | 0             | 0                          | 0        | 0        | 0        |
| <b>TOTAL MINISTERE</b> |  |  | <b>3 373</b>             | <b>3 135</b>       | <b>-2</b>    | <b>11 114</b>              | <b>4 200</b>  | <b>4 200</b>      | <b>0</b>        | <b>4 200</b>               | <b>4 200</b> | <b>0</b>     | <b>0</b>      | <b>0</b>                   | <b>0</b> | <b>0</b> | <b>0</b> |



**PROGRAMME TRIENNAL D'INVESTISSEMENT 2020 - 2022**

**BUDGET SPECIAL D'INVESTISSEMENT 2020**  
**PRESENTATION DETAILLEE DES PROJETS SELON LE MINISTERE**  
**(Les montants sont en millions de CFA)**

| MINISTERE       |  | MINISTERE DE L'URBANISME ET DE L'HABITAT ET DU LOGEMENT SOCIAL |                          |                    |               |                            |               |                   |                 |                            |             |              |               |                            |       |          |         |
|-----------------|--|--|--------------------------|--------------------|---------------|----------------------------|---------------|-------------------|-----------------|----------------------------|-------------|--------------|---------------|----------------------------|-------|----------|---------|
|                 |  |  | Exécution du budget 2019 |                    |               | Autorisation de prog/AP-AE | DEPENSES 2020 |                   |                 | FINANCEMENT INTERIEUR 2020 |             |              |               | FINANCEMENT EXTERIEUR 2020 |       |          |         |
| RNP             | INTITULE DU PROJET                             | ORGANISME DEXECUTION   | Prévision budget.        | Estimat. d'exécut. | Ecarts (en %) | 2020 - 2022                | Total         | Formation Capital | Autres dépenses | Total                      | Budget Nat. | Auto Financ. | Divers Autres | Total                      | Prêts | Subvent. | Sources |
| 1582            | ELABORATION/REV. SCHEMA D'AMENGE. VILLE        | CABINET  | 380                      | 0                  | -1            | 850                        | 300           | 300               | 0               | 300                        | 300         | 0            | 0             | 0                          | 0     | 0        |         |
| 2882            | PROGRAMME CONSTRUCTION 50000 LOGEMENTS SOCIAUX | CABINET  | 4 750                    | 4 750              | 0             | 15 000                     | 5 000         | 5 000             | 0               | 5 000                      | 5 000       | 0            | 0             | 0                          | 0     | 0        |         |
| TOTAL MINISTERE |  |  | 5 130                    | 4 750              | -1            | 15 850                     | 5 300         | 5 300             | 0               | 5 300                      | 5 300       | 0            | 0             | 0                          | 0     | 0        |         |



**PROGRAMME TRIENNAL D'INVESTISSEMENT 2020 - 2022**

**BUDGET SPECIAL D'INVESTISSEMENT 2020  
PRESENTATION DETAILLEE DES PROJETS SELON LE MINISTERE  
(Les montants sont en millions de CFA)**

| MINISTERE |   |  | MINISTERE DE L'AMENAGEMENT DU TERRITOIRE ET DE LA POPULATION |                  |              |                            |               |                   |                 |                            |             |              |               |                            |       |          |         |
|-----------|---|--|--|------------------|--------------|----------------------------|---------------|-------------------|-----------------|----------------------------|-------------|--------------|---------------|----------------------------|-------|----------|---------|
|           |   |  | Exécution du budget 2019                                     |                  |              | Autorisation de prog/AP-AE | DEPENSES 2020 |                   |                 | FINANCEMENT INTERIEUR 2020 |             |              |               | FINANCEMENT EXTERIEUR 2020 |       |          |         |
| RNP       | INTITULE DU PROJET  | ORGANISME DEXECUTION                     | Prévision budget.  | Estimat. d'exéc. | Ecart (en %) | 2020 - 2022                | Total         | Formation Capital | Autres depenses | Total                      | Budget Nat. | Auto Financ. | Divers Autres | Total                      | Prêts | Subvent. | Sources |
| 708       | PROGRAMME FORMAT.PERFECTIONNEMENT AGENTS MEF                          | CABINET                                  | 95   | 95               | 0            | 0                          | 0             | 0                 | 0               | 0                          | 0           | 0            | 0             | 0                          | 0     | 0        |         |
| 2460      | APPUI MISE EN OEUVRE SCHEMA DIRECTEUR STATISTIQUE                     | CABINET                                  | 475  | 475              | 0            | 1 425                      | 475           | 475               | 0               | 475                        | 475         | 0            | 0             | 0                          | 0     | 0        |         |
| 2477      | PROJET D'APPUI A LA MISE EN OEUVRE DE L'INSTAT                        | CABINET                                  | 380  | 380              | 0            | 1 200                      | 400           | 400               | 0               | 400                        | 400         | 0            | 0             | 0                          | 0     | 0        |         |
| 2825      | APPUI INSTITUTIONNEL AU MPATP   | CABINET                                  | 71   | 0                | -1           | 80                         | 80            | 80                | 0               | 80                         | 80          | 0            | 0             | 0                          | 0     | 0        |         |
| 3177      | PROGRAMME FORMAT PERFECTIONNEMENT AGENTS MPAT                         | CABINET                                  | 0  | 95               | 95           | 295                        | 95            | 95                | 0               | 95                         | 95          | 0            | 0             | 0                          | 0     | 0        |         |
| 3178      | APPUI MISE EN OEUVRE CERCAP   | CABINET                                  | 0  | 0                | 0            | 50                         | 50            | 50                | 0               | 50                         | 50          | 0            | 0             | 0                          | 0     | 0        |         |
| 2826      | APPUI RENFORCEMENT MISE EN OEUVRE DISPOSITIF INSTITUTIONNEL JURIDIQUE | DIRECTION NAT. AMENAGEMENT DU TERRITOIRE | 428  | 428              | 0            | 1 260                      | 420           | 420               | 0               | 420                        | 420         | 0            | 0             | 0                          | 0     | 0        |         |
| 2064      | APPUI A LA GEST. DE LA POLITIQUE NATION.POPULATION                    | DIRECTION NATIONALE DE LA POPULATION     | 238  | 238              | 0            | 690                        | 230           | 230               | 0               | 230                        | 230         | 0            | 0             | 0                          | 0     | 0        |         |
| 2938      | PROGRAMME AUTONOMISATION DES FEMMES DIVIDENDE DEMOGRAPHIQUE           | DIRECTION NATIONALE DE LA POPULATION     | 5 095  | 5 095            | 0            | 2 134                      | 2 134         | 2 134             | 0               | 95                         | 95          | 0            | 0             | 2 039                      | 2 039 | 0        | BM      |
| 2824      | APPUI CENTRE DE FORMATION EN STATISTIQUE/INSTAT                       | INSTITUT NATIONAL DE STATISTIQUE         | 48   | 0                | -1           | 50                         | 50            | 50                | 0               | 50                         | 50          | 0            | 0             | 0                          | 0     | 0        |         |
| 2863      | CONSTRUCTION/EQUIPEMENT SIEGE INSTAT                                  | INSTITUT NATIONAL DE STATISTIQUE         | 1 425  | 1 425            | 0            | 1 750                      | 1 750         | 1 750             | 0               | 1 750                      | 1 750       | 0            | 0             | 0                          | 0     | 0        |         |



| MINISTERE       |   |                                  | MINISTERE DE L'AMENAGEMENT DU TERRITOIRE ET DE LA POPULATION |                    |              |                            |               |                   |                 |                            |             |              |               |                            |       |          |         |
|-----------------|---|----------------------------------|--|--------------------|--------------|----------------------------|---------------|-------------------|-----------------|----------------------------|-------------|--------------|---------------|----------------------------|-------|----------|---------|
|                 |   |                                  | Exécution du budget 2019                                     |                    |              | Autorisation de prog/AP-AE | DEPENSES 2020 |                   |                 | FINANCEMENT INTERIEUR 2020 |             |              |               | FINANCEMENT EXTERIEUR 2020 |       |          |         |
| RNP             | INTITULE DU PROJET                            | ORGANISME DEXECUTION             | Prévision budget.  | Estimat. d'exécut. | Ecart (en %) | 2020 - 2022                | Total         | Formation Capital | Autres depenses | Total                      | Budget Nat. | Auto Financ. | Divers Autres | Total                      | Prêts | Subvent. | Sources |
| 3047            | CONSTRUCTION EQUIPEMENT CENTRE PERFECT INSTAT | INSTITUT NATIONAL DE STATISTIQUE | 475  | 475                | 0            | 1 645                      | 1 000         | 1 000             | 0               | 1 000                      | 1 000       | 0            | 0             | 0                          | 0     | 0        |         |
| TOTAL MINISTERE |   |                                  | 8 730  | 8 706              | 93           | 10 579                     | 6 684         | 6 684             | 0               | 4 645                      | 4 645       | 0            | 0             | 2 039                      | 2 039 | 0        |         |





**PROGRAMME TRIENNAL D'INVESTISSEMENT 2020 - 2022**

**BUDGET SPECIAL D'INVESTISSEMENT 2020  
PRESENTATION DETAILLEE DES PROJETS SELON LE MINISTERE  
(Les montants sont en millions de CFA)**

| MINISTERE              |  |   | MINISTERE DES TRANSPORTS ET DE LA MOBILITE URBAINE |                    |              |                            |               |                   |                 |                            |              |              |               |                            |          |          |         |
|------------------------|--|---|--|--------------------|--------------|----------------------------|---------------|-------------------|-----------------|----------------------------|--------------|--------------|---------------|----------------------------|----------|----------|---------|
|                        |  |   | Exécution du budget 2019                           |                    |              | Autorisation de prog/AP-AE | DEPENSES 2020 |                   |                 | FINANCEMENT INTERIEUR 2020 |              |              |               | FINANCEMENT EXTERIEUR 2020 |          |          |         |
| RNP                    | INTITULE DU PROJET   | ORGANISME DEXECUTION                          | Prévision budget.                                  | Estimat. d'exécut. | Ecart (en %) | 2020 - 2022                | Total         | Formation Capital | Autres depenses | Total                      | Budget Nat.  | Auto Financ. | Divers Autres | Total                      | Prêts    | Subvent. | Sources |
| 2290                   | PROGRAMME NATIONAL DE PLUIES PROVOQUEES                    | CABINET                                       | 1 425  | 1 425              | 0            | 4 200                      | 1 400         | 1 400             | 0               | 1 400                      | 1 400        | 0            | 0             | 0                          | 0        | 0        |         |
| 2565                   | PROJET CONSTRUCTION ENTREPOT DU MALI AU BENIN              | CABINET                                       | 0  | 0                  | 0            | 685                        | 300           | 300               | 0               | 300                        | 300          | 0            | 0             | 0                          | 0        | 0        |         |
| 3155                   | CONTRAT/PLAN ETAT COMANAV                                  | CABINET                                       | 0  | 0                  | 0            | 930                        | 300           | 300               | 0               | 300                        | 300          | 0            | 0             | 0                          | 0        | 0        |         |
| 991                    | COMPAGNIE MALIENNE NAVIGATION CONTRAT/PLAN                 | DIRECTION NATIONALE DES TRANSPORTS            | 380  | 380                | 0            | 0                          | 0             | 0                 | 0               | 0                          | 0            | 0            | 0             | 0                          | 0        | 0        |         |
| 2310                   | CONSTRUCTION ENTREPOTS DU MALI EN COTE D'IVOIRE            | ENTREPOTS MALIEN EN COTE D'IVOIRE (E.MA.C.I.) | 665  | 665                | 0            | 1 709                      | 700           | 700               | 0               | 700                        | 700          | 0            | 0             | 0                          | 0        | 0        |         |
| 2746                   | CONSTRUCTION EQUIPEMENT ENTREPOT AU TOGO                   | ENTREPOTS MALIENS AU TOGO (EMATO)             | 190  | 190                | 0            | 0                          | 0             | 0                 | 0               | 0                          | 0            | 0            | 0             | 0                          | 0        | 0        |         |
| 3011                   | REHABILITATION RESEAU D'OBSERVATION METEOROLOGIQUE DU MALI | AGENCE NATIONALE DE METEOROLOGIE              | 238  | 0                  | -1           | 450                        | 250           | 250               | 0               | 250                        | 250          | 0            | 0             | 0                          | 0        | 0        |         |
| <b>TOTAL MINISTERE</b> |  |   | <b>2 898</b>                                       | <b>2 660</b>       | <b>-1</b>    | <b>7 974</b>               | <b>2 950</b>  | <b>2 950</b>      | <b>0</b>        | <b>2 950</b>               | <b>2 950</b> | <b>0</b>     | <b>0</b>      | <b>0</b>                   | <b>0</b> | <b>0</b> |         |



## PROGRAMME TRIENNAL D'INVESTISSEMENT 2020 - 2022

### BUDGET SPECIAL D'INVESTISSEMENT 2020 PRESENTATION DETAILLEE DES PROJETS SELON LE MINISTERE (Les montants sont en millions de CFA)

| MINISTERE       |   |   | MINISTERE DE LA PROMOTION DE L'INVESTISSEMENT PRIVE DES PETITES & MOYENNES ENTREPRISES & DE L'ENTREPRENARIAT NATIONAL |                    |               |                            |               |                   |                 |                            |             |              |               |                            |       |          |         |
|-----------------|---|---|---|--------------------|---------------|----------------------------|---------------|-------------------|-----------------|----------------------------|-------------|--------------|---------------|----------------------------|-------|----------|---------|
|                 |   |   | Exécution du budget 2019  |                    |               | Autorisation de prog/AP-AE | DEPENSES 2020 |                   |                 | FINANCEMENT INTERIEUR 2020 |             |              |               | FINANCEMENT EXTERIEUR 2020 |       |          |         |
| RNP             | INTITULE DU PROJET                                    | ORGANISME DEXECUTION                              | Prévision budget.   | Estimat. d'exécut. | Ecarts (en %) | 2020 - 2022                | Total         | Formation Capital | Autres depenses | Total                      | Budget Nat. | Auto Financ. | Divers Autres | Total                      | Prêts | Subvent. | Sources |
| 2755            | APPUI A LA LOI ORIENTATION SECTEUR PRIVE              | SECRET. PERMANENT LOI D'ORIENTATION SECTEUR PRIVE | 95  | 0                  | -1            | 400                        | 200           | 200               | 0               | 200                        | 200         | 0            | 0             | 0                          | 0     | 0        | 0       |
| 2603            | APPUI MISE PLACE REFORMES ETAT SECTEUR PRIVE          | CELLULE TECHN. REFORME CADRE AFFAIRES             | 166   | 0                  | -1            | 400                        | 200           | 200               | 0               | 200                        | 200         | 0            | 0             | 0                          | 0     | 0        | 0       |
| 2779            | APPUI AGENCE MALIENNE NORMALISATION PROMOTION QUALITE | AGENCE MALIENNE NORMAL. PROMOTION QUALITE         | 48  | 48                 | 0             | 0                          | 0             | 0                 | 0               | 0                          | 0           | 0            | 0             | 0                          | 0     | 0        | 0       |
| TOTAL MINISTERE |   |   | 309   | 48                 | -2            | 800                        | 400           | 400               | 0               | 400                        | 400         | 0            | 0             | 0                          | 0     | 0        | 0       |



**PROGRAMME TRIENNAL D'INVESTISSEMENT 2020 - 2022**

**BUDGET SPECIAL D'INVESTISSEMENT 2020**  
**PRESENTATION DETAILLEE DES PROJETS SELON LE MINISTERE**  
*(Les montants sont en millions de CFA)*

| MINISTERE |  | MINISTERE DE L'AGRICULTURE |                          |                    |              |  |               |                   |                 |                            |             |              |               |                            |       |          |         |
|-----------|--|----------------------------|--------------------------|--------------------|--------------|--|---------------|-------------------|-----------------|----------------------------|-------------|--------------|---------------|----------------------------|-------|----------|---------|
| RNP       | INTITULE DU PROJET   | ORGANISME DEXECUTION       | Exécution du budget 2019 |                    |              | Autorisation de prog/AP-AE 2020 - 2022 | DEPENSES 2020 |                   |                 | FINANCEMENT INTERIEUR 2020 |             |              |               | FINANCEMENT EXTERIEUR 2020 |       |          |         |
|           |  |                            | Prévision budget.        | Estimat. d'exécut. | Ecart (en %) |  | Total         | Formation Capital | Autres dépenses | Total                      | Budget Nat. | Auto Financ. | Divers Autres | Total                      | Prêts | Subvent. | Sources |
| 1007      | CONTRAT/PLAN ETAT OFFICE RIZ SEGOU                               | CABINET                    | 380                      | 380                | 0            | 0                                      | 0             | 0                 | 0               | 0                          | 0           | 0            | 0             | 0                          | 0     | 0        | 0       |
| 1977      | PROGRAMME COMPETITIVITE DIVERSIFICATION AGRICOLE PCDA            | CABINET                    | 475                      | 0                  | -1           | 400                                    | 400           | 400               | 0               | 400                        | 400         | 0            | 0             | 0                          | 0     | 0        | 0       |
| 2250      | CONTRAT PLAN ETAT/OHVN   | CABINET                    | 380                      | 380                | 0            | 1 140                                  | 380           | 380               | 0               | 380                        | 380         | 0            | 0             | 0                          | 0     | 0        | 0       |
| 2687      | CONTRAT PLAN ETAT /OFFICE DEVELOPPEMENT RURAL SELINGUE           | CABINET                    | 380                      | 380                | 0            | 1 140                                  | 380           | 380               | 0               | 380                        | 380         | 0            | 0             | 0                          | 0     | 0        | 0       |
| 2709      | ADAPTATION AGRICULTURE ELEVAGE CHANGEMENT CLIMATIQUE             | CABINET                    | 1 097                    | 1 097              | 0            | 4 087                                  | 2 064         | 2 064             | 0               | 170                        | 170         | 0            | 0             | 1 894                      | 0     | 1 894    | Norvège |
| 2800      | PROGRAMME PRODUCTIVITE AGRICOLE AFRIQUE OUEST (WAPP) II          | CABINET                    | 238                      | 0                  | -1           | 450                                    | 450           | 450               | 0               | 450                        | 450         | 0            | 0             | 0                          | 0     | 0        | 0       |
| 2807      | PROJ. RENFORC.SECU. ALIMENT. DVPT CULT IRRIG (PRESA-DCI)         | CABINET                    | 3 190                    | 3 000              | -0           | 6 900                                  | 6 300         | 6 300             | 0               | 300                        | 300         | 0            | 0             | 6 000                      | 6 000 | 0        | BAD     |
| 2809      | PROJ RENFORC. SECU. ALIMENT. NUTRIT REGION KOULIKORO (PRESAN-KL) | CABINET                    | 2 690                    | 2 500              | -0           | 4 600                                  | 4 200         | 4 200             | 0               | 200                        | 200         | 0            | 0             | 4 000                      | 4 000 | 0        | BAD     |
| 2849      | RECENSEMENT GENERAL AGRICOLE ELEVAGE & PECHE                     | CABINET                    | 380                      | 380                | 0            | 700                                    | 350           | 350               | 0               | 350                        | 350         | 0            | 0             | 0                          | 0     | 0        | 0       |
| 2856      | CONTRAT PLAN ETAT /OPIB  | CABINET                    | 428                      | 428                | 0            | 900                                    | 300           | 300               | 0               | 300                        | 300         | 0            | 0             | 0                          | 0     | 0        | 0       |
| 2918      | CONTRAT PLAN ETAT ADRS   | CABINET                    | 333                      | 333                | 0            | 1 050                                  | 350           | 350               | 0               | 350                        | 350         | 0            | 0             | 0                          | 0     | 0        | 0       |



| MINISTERE |  | MINISTERE DE L'AGRICULTURE |                          |                    |              |                            |               |                   |                 |                            |             |              |               |                            |        |          |         |
|-----------|--|----------------------------|--------------------------|--------------------|--------------|----------------------------|---------------|-------------------|-----------------|----------------------------|-------------|--------------|---------------|----------------------------|--------|----------|---------|
| RNP       | INTITULE DU PROJET   | ORGANISME DEXECUTION       | Exécution du budget 2019 |                    |              | Autorisation de prog/AP-AE | DEPENSES 2020 |                   |                 | FINANCEMENT INTERIEUR 2020 |             |              |               | FINANCEMENT EXTERIEUR 2020 |        |          |         |
|           |  |                            | Prévision budget.        | Estimat. d'exécut. | Ecart (en %) | 2020 - 2022                | Total         | Formation Capital | Autres depenses | Total                      | Budget Nat. | Auto Financ. | Divers Autres | Total                      | Prêts  | Subvent. | Sources |
| 2966      | ETUDE PROJET DEVELOPPEMENT RURAL DU KAARTA/SEFETO  | CABINET                    | 190                      | 190                | 0            | 400                        | 200           | 200               | 0               | 200                        | 200         | 0            | 0             | 0                          | 0      | 0        |         |
| 3001      | PROJET DEVELOPPEMENT RURAL SOKE1 (PADER-S1)  | CABINET                    | 1 900                    | 1 900              | 0            | 2 979                      | 1 000         | 1 000             | 0               | 1 000                      | 1 000       | 0            | 0             | 0                          | 0      | 0        |         |
| 3009      | PROJET MISE EN VALEUR DU SYSTEME FAGUIBINE   | CABINET                    | 285                      | 285                | 0            | 855                        | 285           | 285               | 0               | 285                        | 285         | 0            | 0             | 0                          | 0      | 0        |         |
| 3010      | NOUVEAUX PROJETS BSI   | CABINET                    | 46 226                   | 46 266             | 0            | 54 232                     | 54 232        | 54 232            | 0               | 54 232                     | 54 232      | 0            | 0             | 0                          | 0      | 0        |         |
| 3043      | OFFICE RIZ MOPTI   | CABINET                    | 380                      | 380                | 0            | 1 200                      | 400           | 400               | 0               | 400                        | 400         | 0            | 0             | 0                          | 0      | 0        |         |
| 3112      | PROJET D'APPUI REGIONAL A L'INITIATIVE D'IRRIGATION DANS LE SAHEL (PARIS)                          | CABINET                    | 690                      | 690                | 0            | 14 000                     | 3 250         | 3 250             | 0               | 250                        | 250         | 0            | 0             | 3 000                      | 3 000  | 0        | BM      |
| 3118      | IPRODI PROGRAMME MALI NORD   | CABINET                    | 6 571                    | 6 571              | 0            | 10 562                     | 3 431         | 3 431             | 0               | 250                        | 250         | 0            | 0             | 3 181                      | 0      | 3 181    | KfW     |
| 3166      | PROJET FINANCEMENT INCLUSIF DES FILIERES AGRICOLES(INCLUSIF) AU MALI                               | CABINET                    | 0                        | 0                  | 0            | 27 767                     | 10 943        | 10 943            | 0               | 150                        | 150         | 0            | 0             | 10 793                     | 10 793 | 0        | FIDA    |
| 3168      | CONTRAT PLAN OFFICE DU NIGER   | CABINET                    | 0                        | 0                  | 0            | 12 700                     | 4 750         | 4 750             | 0               | 4 750                      | 4 750       | 0            | 0             | 0                          | 0      | 0        |         |
| 3169      | CONSTRUCTION SIEGE DE L'INSTITUT DU SAHEL  | CABINET                    | 0                        | 0                  | 0            | 2 706                      | 600           | 600               | 0               | 600                        | 600         | 0            | 0             | 0                          | 0      | 0        |         |
| 3170      | TRAVAUX AMENAGEMENT DE 250 HA DE LA PLAINE DE TOGOBERE   | CABINET                    | 0                        | 0                  | 0            | 2 800                      | 500           | 500               | 0               | 500                        | 500         | 0            | 0             | 0                          | 0      | 0        |         |
| 3186      | PROJET DE DEVELOPPEMENT INTEGRE ET DE RESILIENCE CLIMATIQUE DANS LES PLAINES DU DELTA 2 (PDIR-PD2) | CABINET                    | 0                        | 0                  | 0            | 597                        | 597           | 597               | 0               | 0                          | 0           | 0            | 0             | 597                        | 0      | 597      | BAD     |



| MINISTERE |   | MINISTERE DE L'AGRICULTURE           |                   |                    |              |                            |               |                   |                 |                            |             |              |               |                            |       |          |           |      |
|-----------|---|--------------------------------------|-------------------|--------------------|--------------|----------------------------|---------------|-------------------|-----------------|----------------------------|-------------|--------------|---------------|----------------------------|-------|----------|-----------|------|
|           |   | Exécution du budget 2019             |                   |                    |              | Autorisation de prog/AP-AE | DEPENSES 2020 |                   |                 | FINANCEMENT INTERIEUR 2020 |             |              |               | FINANCEMENT EXTERIEUR 2020 |       |          |           |      |
| RNP       | INTITULE DU PROJET  | ORGANISME DEXECUTION                 | Prévision budget. | Estimat. d'exécut. | Ecart (en %) | 2020 - 2022                | Total         | Formation Capital | Autres depenses | Total                      | Budget Nat. | Auto Financ. | Divers Autres | Total                      | Prêts | Subvent. | Sources   |      |
| 2640      | PROGRAMME D'ACCROISSEMENT PRODUCTIVITE AGRICOLE AU MALI             | DIRECTION NATIONALE DE L'AGRICULTURE | 4 800             | 4 800              | 0            | 0                          | 0             | 0                 | 0               | 0                          | 0           | 0            | 0             | 0                          | 0     | 0        | 0         | B.M. |
| 2684      | PROJET DEVELOPPEMENT INTEGRE KITA PHASE 2                           | DIRECTION NATIONALE DE L'AGRICULTURE | 1 909             | 1 909              | 0            | 5 638                      | 3 750         | 3 750             | 0               | 250                        | 250         | 0            | 0             | 3 500                      | 3 500 | 0        | BID       |      |
| 2910      | TRAVAUX EXTENSION 200 HA PLAINE SAOUNE                              | DIRECTION NATIONALE DE L'AGRICULTURE | 95                | 95                 | 0            | 0                          | 0             | 0                 | 0               | 0                          | 0           | 0            | 0             | 0                          | 0     | 0        |           |      |
| 2916      | PROGRAMME DE RENFORCEMENT RESILIENCE SECURITE ALIMENTAIRE (PRIA)    | DIRECTION NATIONALE DE L'AGRICULTURE | 2 077             | 2 077              | 0            | 9 418                      | 5 168         | 5 168             | 0               | 250                        | 250         | 0            | 0             | 4 918                      | 4 918 | 0        | BID       |      |
| 2917      | PROJET RENFORCEMENT RESILIENCE AU SAHEL (P2RS)                      | DIRECTION NATIONALE DE L'AGRICULTURE | 3 855             | 3 855              | 0            | 10 333                     | 5 842         | 5 842             | 0               | 750                        | 750         | 0            | 0             | 5 092                      | 1 500 | 3 592    | B.A.D BAD |      |
| 3008      | OFFICE DU MOYEN BANI  | DIRECTION NATIONALE DE L'AGRICULTURE | 333               | 333                | 0            | 900                        | 300           | 300               | 0               | 300                        | 300         | 0            | 0             | 0                          | 0     | 0        |           |      |
| 3113      | PROJET DEVELOPPEMENT FERME RIZICOLE SABE                            | DIRECTION NATIONALE DE L'AGRICULTURE | 285               | 285                | 0            | 1 581                      | 200           | 200               | 0               | 200                        | 200         | 0            | 0             | 0                          | 0     | 0        |           |      |
| 3127      | PROJET D'APPUI A LA COMPETITIVITE AGRO-INDUSTRIELLE AU MALI (PACAM) | DIRECTION NATIONALE DE L'AGRICULTURE | 4 217             | 3 837              | -0           | 8 271                      | 5 026         | 0                 | 5 026           | 0                          | 0           | 0            | 0             | 5 026                      | 5 026 | 0        | BM        |      |
| 3134      | PROJET DVPT AGRICULTURE ZONES ARIDE DU MALI                         | DIRECTION NATIONALE DE L'AGRICULTURE | 2 500             | 2 500              | 0            | 25 000                     | 6 000         | 6 000             | 0               | 0                          | 0           | 0            | 0             | 6 000                      | 3 000 | 3 000    | B.M. BM   |      |
| 3136      | PROJET APPUI FILIERES ANACARDE AU MALI                              | DIRECTION NATIONALE DE L'AGRICULTURE | 3 000             | 3 000              | 0            | 3 000                      | 3 000         | 3 000             | 0               | 0                          | 0           | 0            | 0             | 3 000                      | 0     | 3 000    | AECDI     |      |
| 3144      | PROJET EXTENSION AMENAGEMENTS PLAINES DE SAN/ PROG DVPT RURAL & S.A | DIRECTION NATIONALE DE L'AGRICULTURE | 3 587             | 3 587              | 0            | 7 332                      | 5 398         | 5 398             | 0               | 300                        | 300         | 0            | 0             | 5 098                      | 0     | 5 098    | Lux-Dév   |      |
| 3183      | Projet N'Debougou Phase IV  | DIRECTION NATIONALE DE L'AGRICULTURE | 0                 | 0                  | 0            | 15 744                     | 3 936         | 3 936             | 0               | 0                          | 0           | 0            | 0             | 3 936                      | 0     | 3 936    | KfW       |      |



| MINISTERE |  | MINISTERE DE L'AGRICULTURE             |                          |                    |              |   |               |                   |                 |                            |             |              |               |                            |       |          |         |          |
|-----------|--|--|--------------------------|--------------------|--------------|---|---------------|-------------------|-----------------|----------------------------|-------------|--------------|---------------|----------------------------|-------|----------|---------|----------|
| RNP       | INTITULE DU PROJET   | ORGANISME DEXECUTION                   | Exécution du budget 2019 |                    |              | Autorisation de prog/AP-AE<br>2020 - 2022 | DEPENSES 2020 |                   |                 | FINANCEMENT INTERIEUR 2020 |             |              |               | FINANCEMENT EXTERIEUR 2020 |       |          |         |          |
|           |  |  | Prévision budget.        | Estimat. d'exécut. | Ecart (en %) |   | Total         | Formation Capital | Autres depenses | Total                      | Budget Nat. | Auto Financ. | Divers Autres | Total                      | Prêts | Subvent. | Sources |          |
| 3184      | PROJET PRODUCTIVITE DE L'EAU A L'OFFICE DU NIGER (PRODEAU)   | DIRECTION NATIONALE DE L'AGRICULTURE   | 0                        | 0                  | 0            | 3 014                                     | 326           | 326               | 0               | 0                          | 0           | 0            | 0             | 0                          | 326   | 0        | 326     | Pays-Bas |
| 3185      | PROJET D'APPUI AU DEVELOPPEMENT DE L'OFFICE DU NIGER (PADON) PHASE II                              | DIRECTION NATIONALE DE L'AGRICULTURE   | 0                        | 0                  | 0            | 4 592                                     | 4 592         | 4 592             | 0               | 0                          | 0           | 0            | 0             | 0                          | 4 592 | 0        | 4 592   | AFD      |
| 1983      | ETUDE D'AMENAGEMENT DE BAS-FONDS   | DIRECTION NATIONALE DU GENIE RURAL     | 143                      | 143                | 0            | 0   | 0             | 0                 | 0               | 0                          | 0           | 0            | 0             | 0                          | 0     | 0        | 0       |          |
| 2480      | PROGRAMME DEVELOPPEMENT IRRIGATION AU MALI   | DIRECTION NATIONALE DU GENIE RURAL     | 6 065                    | 6 065              | 0            | 22 120                                    | 11 140        | 11 140            | 0               | 2 500                      | 2 500       | 0            | 0             | 8 640                      | 8 640 | 0        |         | BAD      |
| 3130      | PROJET AMENAGEMENT PROXIMITE RENFORCEMENT RESILIENCE COMMUNAUTES CHANGEMENTS CLIMATIQUES (PAPR2C3) | DIRECTION NATIONALE DU GENIE RURAL     | 0                        | 0                  | 0            | 600                                       | 100           | 100               | 0               | 100                        | 100         | 0            | 0             | 0                          | 0     | 0        | 0       |          |
| 3133      | PROJET APPUI IRRIGATÂ° PROXIMITE (IPRO) GAO ET MENAKA  | DIRECTION NATIONALE DU GENIE RURAL     | 3 717                    | 3 717              | 0            | 7 434                                     | 3 717         | 3 717             | 0               | 0                          | 0           | 0            | 0             | 3 717                      | 0     | 3 717    | KfW     |          |
| 1706      | CONTRAT/PLAN ETAT OFFICE DU NIGER  | DIRECTION FINANCES ET MATERIEL         | 4 750                    | 4 750              | 0            | 0   | 0             | 0                 | 0               | 0                          | 0           | 0            | 0             | 0                          | 0     | 0        | 0       |          |
| 2481      | REHABILITATION EQUIPEMENT BUREAU DAF/MA  | DIRECTION FINANCES ET MATERIEL         | 285                      | 285                | 0            | 0   | 0             | 0                 | 0               | 0                          | 0           | 0            | 0             | 0                          | 0     | 0        | 0       |          |
| 3135      | PROJET APPUI OFFICE DU NIGER   | DIRECTION FINANCES ET MATERIEL         | 4 345                    | 4 345              | 0            | 0   | 0             | 0                 | 0               | 0                          | 0           | 0            | 0             | 0                          | 0     | 0        | 0       | Canada   |
| 3171      | CONSTRUCTION EQUIPEMENT DFM DRH MINISTERE AGRICULTURE  | DIRECTION FINANCES ET MATERIEL         | 0                        | 0                  | 0            | 1 995                                     | 800           | 800               | 0               | 800                        | 800         | 0            | 0             | 0                          | 0     | 0        | 0       |          |
| 2380      | APPUI CPS SECTEUR DEVELOPPEMENT RURAL  | CELLULE DE PLANIFICATION & STATISTIQUE | 95                       | 95                 | 0            | 300                                       | 100           | 100               | 0               | 100                        | 100         | 0            | 0             | 0                          | 0     | 0        | 0       |          |
| 2571      | PROJET APPUI MISE EN OEUVRE ENQUETE AGRICOLE CONJONCTURE (EAC)                                     | CELLULE DE PLANIFICATION & STATISTIQUE | 428                      | 428                | 0            | 1 200                                     | 400           | 400               | 0               | 400                        | 400         | 0            | 0             | 0                          | 0     | 0        | 0       |          |



| MINISTERE       |   | MINISTERE DE L'AGRICULTURE                              |                          |                    |              |                            |               |                   |                 |                            |             |              |               |                            |        |          |         |
|-----------------|---|---|--------------------------|--------------------|--------------|----------------------------|---------------|-------------------|-----------------|----------------------------|-------------|--------------|---------------|----------------------------|--------|----------|---------|
|                 |   |   | Exécution du budget 2019 |                    |              | Autorisation de prog/AP-AE | DEPENSES 2020 |                   |                 | FINANCEMENT INTERIEUR 2020 |             |              |               | FINANCEMENT EXTERIEUR 2020 |        |          |         |
| RNP             | INTITULE DU PROJET  | ORGANISME DEXECUTION                                    | Prévision budget.        | Estimat. d'exécut. | Ecart (en %) | 2020 - 2022                | Total         | Formation Capital | Autres depenses | Total                      | Budget Nat. | Auto Financ. | Divers Autres | Total                      | Prêts  | Subvent. | Sources |
| 2765            | PROJET AMELIORATION PRODUCTIVITE AGRICOLES SS EXPOIT AFR SUD SAHARIEN | POJ. AMEL. PRODTVITE AGR. SS. EXPOIT. AFR. SUD SAHARIEN | 1 756                    | 1 756              | 0            | 1 414                      | 1 414         | 1 414             | 0               | 80                         | 80          | 0            | 0             | 1 334                      | 1 334  | 0        | BID     |
| 3167            | OFFICE RIZ SEGOU - CONTRAT PLAN                                       | OFFICE RIZ SEGOU  | 0                        | 0                  | 0            | 1 140                      | 380           | 380               | 0               | 380                        | 380         | 0            | 0             | 0                          | 0      | 0        |         |
| TOTAL MINISTERE |   |   | 114 455                  | 113 022            | -2           | 283 191                    | 156 951       | 151 925           | 5 026           | 72 307                     | 72 307      | 0            | 0             | 84 644                     | 51 711 | 32 933   |         |



PROGRAMME TRIENNAL D'INVESTISSEMENT 2020 - 2022

BUDGET SPECIAL D'INVESTISSEMENT 2020  
PRESENTATION DETAILLEE DES PROJETS SELON LE MINISTERE  
(Les montants sont en millions de CFA)

| MINISTERE |   | MINISTERE DE L'ELEVAGE ET DE LA PECHE            |                          |                    |              |                            |               |                   |                 |                            |             |              |               |                            |       |          |         |
|-----------|---|--|--------------------------|--------------------|--------------|----------------------------|---------------|-------------------|-----------------|----------------------------|-------------|--------------|---------------|----------------------------|-------|----------|---------|
|           |   |  | Exécution du budget 2019 |                    |              | Autorisation de prog/AP-AE | DEPENSES 2020 |                   |                 | FINANCEMENT INTERIEUR 2020 |             |              |               | FINANCEMENT EXTERIEUR 2020 |       |          |         |
| RNP       | INTITULE DU PROJET  | ORGANISME DEXECUTION                             | Prévision budget.        | Estimat. d'exécut. | Ecart (en %) | 2020 - 2022                | Total         | Formation Capital | Autres dépenses | Total                      | Budget Nat. | Auto Financ. | Divers Autres | Total                      | Prêts | Subvent. | Sources |
| 2200      | CONTRAT PLAN LABORATOIRE CENTRALE VETERINAIRE ETAT                                    | C A B I N E T                                    | 0                        | 0                  | 0            | 600                        | 200           | 200               | 0               | 200                        | 200         | 0            | 0             | 0                          | 0     | 0        |         |
| 2798      | PROG. DVPT INT RESS. ANIM. ET AQUACOLES AU MALI (PDIRAAM)                             | C A B I N E T                                    | 1 719                    | 1 719              | 0            | 11 227                     | 6 308         | 6 308             | 0               | 200                        | 200         | 0            | 0             | 6 108                      | 6 108 | 0        | BID     |
| 3138      | PROJET APPUI DVPT ELEVAGE AU MALI (PADELM)  | C A B I N E T                                    | 1 948                    | 1 948              | 0            | 19 900                     | 6 200         | 6 200             | 0               | 200                        | 200         | 0            | 0             | 6 000                      | 3 000 | 3 000    | B.M. BM |
| 3164      | OFFICE DEVELOPPEMNT PECHE ET AQUACULTURE DELTAT INTERIEUR DU NIGER                    | C A B I N E T                                    | 0                        | 0                  | 0            | 450                        | 150           | 150               | 0               | 150                        | 150         | 0            | 0             | 0                          | 0     | 0        |         |
| 3172      | PROJET DE DEVELOPPMENT DURABLE DES EXPLOITANTS PASTORALES AU SAHEL MALI (PDDEPS-MALI) | C A B I N E T                                    | 0                        | 0                  | 0            | 16 900                     | 6 800         | 6 800             | 0               | 200                        | 200         | 0            | 0             | 6 600                      | 6 600 | 0        | BID     |
| 1885      | PROGRAMME DVPT INTEGRE ZONE ONDY/ MADINA DIASSA                                       | DIRECTION NAT. PRODUCTIONS & INDUSTRIES ANIMALES | 95                       | 0                  | -1           | 100                        | 100           | 100               | 0               | 100                        | 100         | 0            | 0             | 0                          | 0     | 0        |         |
| 1984      | PROJET DEVELOPPEMENT REGION LIPTAKO GOURMA  | DIRECTION NAT. PRODUCTIONS & INDUSTRIES ANIMALES | 71                       | 71                 | 0            | 0                          | 0             | 0                 | 0               | 0                          | 0           | 0            | 0             | 0                          | 0     | 0        |         |
| 2201      | ETUDE TRANSFORMATION SOUS PRODUITS D'ABATTAGE   | DIRECTION NAT. PRODUCTIONS & INDUSTRIES ANIMALES | 95                       | 0                  | -1           | 1 400                      | 250           | 250               | 0               | 250                        | 250         | 0            | 0             | 0                          | 0     | 0        |         |
| 2402      | CONSTRUCTION MARCHE MODERNE POISSONS DE BAMAKO  | DIRECTION NAT. PRODUCTIONS & INDUSTRIES ANIMALES | 333                      | 0                  | -1           | 300                        | 300           | 300               | 0               | 300                        | 300         | 0            | 0             | 0                          | 0     | 0        |         |
| 2404      | ETUDE DEVELOPPEMENT VALORISATION PRODUCTION LAITIERE MALI                             | DIRECTION NAT. PRODUCTIONS & INDUSTRIES ANIMALES | 190                      | 190                | 0            | 0                          | 0             | 0                 | 0               | 0                          | 0           | 0            | 0             | 0                          | 0     | 0        |         |
| 2799      | PROJET REGIONAL APPUI PASTORALISME AU SAHEL (PRAPS)                                   | DIRECTION NAT. PRODUCTIONS & INDUSTRIES ANIMALES | 4 880                    | 4 880              | 0            | 5 425                      | 3 150         | 3 150             | 0               | 150                        | 150         | 0            | 0             | 3 000                      | 3 000 | 0        | BM      |





| MINISTERE       |  | MINISTERE DE L'ELEVAGE ET DE LA PECHE            |                   |                    |                            |               |        |                   |                            |       |             |              |                            |        |        |          |          |
|-----------------|--|--|-------------------|--------------------|----------------------------|---------------|--------|-------------------|----------------------------|-------|-------------|--------------|----------------------------|--------|--------|----------|----------|
|                 |  | Exécution du budget 2019                         |                   |                    | Autorisation de prog/AP-AE | DEPENSES 2020 |        |                   | FINANCEMENT INTERIEUR 2020 |       |             |              | FINANCEMENT EXTERIEUR 2020 |        |        |          |          |
| RNP             | INTITULE DU PROJET   | ORGANISME DEXECUTION                             | Prévision budget. | Estimat. d'exécut. | Ecart (en %)               | 2020 - 2022   | Total  | Formation Capital | Autres depenses            | Total | Budget Nat. | Auto Financ. | Divers Autres              | Total  | Prêts  | Subvent. | Sources  |
| 3000            | APPUI CENTRE NATIONAL INSEMINATION ARTIFICIELLE ANIMALE  | DIRECTION NAT. PRODUCTIONS & INDUSTRIES ANIMALES | 380               | 380                | 0                          | 1 440         | 680    | 680               | 0                          | 680   | 680         | 0            | 0                          | 0      | 0      | 0        |          |
| 3055            | PROGRAMME QUINQUENNAL AMENAGEMENT AQUICOLES  | DIRECTION NAT. PRODUCTIONS & INDUSTRIES ANIMALES | 333               | 333                | 0                          | 250           | 250    | 250               | 0                          | 250   | 250         | 0            | 0                          | 0      | 0      | 0        |          |
| 3083            | PROJET APPUI AU RENFORCEMENT DE L'ELEVAGE ET DE L'ECONOMIE PASTORALE DANS LA REGION DE KOULIKORO | DIRECTION NAT. PRODUCTIONS & INDUSTRIES ANIMALES | 1 575             | 1 575              | 0                          | 3 588         | 2 254  | 2 254             | 0                          | 50    | 50          | 0            | 0                          | 2 204  | 0      | 2 204    | Belgique |
| 3174            | ETUDE DEVELOPPMENT VALORISATION PRODUCTION LAITIERE AU MALI                                      | DIRECTION NAT. PRODUCTIONS & INDUSTRIES ANIMALES | 0                 | 0                  | 0                          | 750           | 250    | 250               | 0                          | 250   | 250         | 0            | 0                          | 0      | 0      | 0        |          |
| 3137            | PROJET APPUI FILIERE HALIEUTIQUE AU MALI   | DIRECTION NATIONALE PECHE                        | 1 723             | 1 723              | 0                          | 1 334         | 1 047  | 1 047             | 0                          | 0     | 0           | 0            | 0                          | 1 047  | 0      | 1 047    | UE       |
| 3173            | PROJET APPUI CONTROLE SURVEILLANCE EPIZOOTIES  | DIRECTION NATIONALE SERVICES VETERINAIRES        | 0                 | 0                  | 0                          | 100           | 100    | 100               | 0                          | 100   | 100         | 0            | 0                          | 0      | 0      | 0        |          |
| TOTAL MINISTERE |  |  | 13 342            | 12 819             | -3                         | 63 764        | 28 039 | 28 039            | 0                          | 3 080 | 3 080       | 0            | 0                          | 24 959 | 18 708 | 6 251    |          |



**PROGRAMME TRIENNAL D'INVESTISSEMENT 2020 - 2022**

**BUDGET SPECIAL D'INVESTISSEMENT 2020**  
**PRESENTATION DETAILLEE DES PROJETS SELON LE MINISTERE**  
*(Les montants sont en millions de CFA)*

| MINISTERE              |   |  | COMMISSARIAT A LA SECURITE ALIMENTAIRE |                    |               |                            |               |                   |                 |                            |             |              |               |                            |          |              |          |
|------------------------|---|--|--|--------------------|---------------|----------------------------|---------------|-------------------|-----------------|----------------------------|-------------|--------------|---------------|----------------------------|----------|--------------|----------|
|                        |   |  | Exécution du budget 2019               |                    |               | Autorisation de prog/AP-AE | DEPENSES 2020 |                   |                 | FINANCEMENT INTERIEUR 2020 |             |              |               | FINANCEMENT EXTERIEUR 2020 |          |              |          |
| RNP                    | INTITULE DU PROJET  | ORGANISME DEXECUTION                   | Prévision budget.                      | Estimat. d'exécut. | Ecarts (en %) | 2020 - 2022                | Total         | Formation Capital | Autres depenses | Total                      | Budget Nat. | Auto Financ. | Divers Autres | Total                      | Prêts    | Subvent.     | Sources  |
| 3084                   | Appui Office des Produits Agricoles du Mali (OPAM)                                  | COMMISSARIAT A LA SECURITE ALIMENTAIRE | 4 127                                  | 4 127              | 0             | 0                          | 0             | 0                 | 0               | 0                          | 0           | 0            | 0             | 0                          | 0        | 0            |          |
| 3085                   | APPUI SECRETARIAT TECHNIQUE ET FINANCIER (STF)                                      | COMMISSARIAT A LA SECURITE ALIMENTAIRE | 127                                    | 127                | 0             | 0                          | 0             | 0                 | 0               | 0                          | 0           | 0            | 0             | 0                          | 0        | 0            |          |
| 3086                   | APPUI SYSTEME D'ALERTE PRECOCE (SAP)  | COMMISSARIAT A LA SECURITE ALIMENTAIRE | 286                                    | 286                | 0             | 0                          | 0             | 0                 | 0               | 0                          | 0           | 0            | 0             | 0                          | 0        | 0            |          |
| 3087                   | APPUI OBSERVATOIRE DU MARCHE AGRICOLE (OMA)   | COMMISSARIAT A LA SECURITE ALIMENTAIRE | 209                                    | 209                | 0             | 0                          | 0             | 0                 | 0               | 0                          | 0           | 0            | 0             | 0                          | 0        | 0            |          |
| 3139                   | LUTTE CONTRE INSECURITE ALIMENTAIRE ET MALNUTRITION                                 | COMMISSARIAT A LA SECURITE ALIMENTAIRE | 1 193                                  | 1 193              | 0             | 1 975                      | 1 213         | 1 213             | 0               | 0                          | 0           | 0            | 0             | 1 213                      | 0        | 1 213        | Belgique |
| 3187                   | PROGRAMME DE SOUTIEN AU DISPOSITIF NATIONAL DE SECURITE ALIMENTAIRE (PRESA) PHASE I | COMMISSARIAT A LA SECURITE ALIMENTAIRE | 0                                      | 0                  | 0             | 1 869                      | 790           | 790               | 0               | 0                          | 0           | 0            | 0             | 790                        | 0        | 790          | Suisse   |
| <b>TOTAL MINISTERE</b> |   |  | <b>5 942</b>                           | <b>5 942</b>       | <b>0</b>      | <b>3 844</b>               | <b>2 003</b>  | <b>2 003</b>      | <b>0</b>        | <b>0</b>                   | <b>0</b>    | <b>0</b>     | <b>0</b>      | <b>2 003</b>               | <b>0</b> | <b>2 003</b> |          |



**PROGRAMME TRIENNAL D'INVESTISSEMENT 2020 - 2022**

**BUDGET SPECIAL D'INVESTISSEMENT 2020**  
**PRESENTATION DETAILLEE DES PROJETS SELON LE MINISTERE**  
*(Les montants sont en millions de CFA)*

| MINISTERE           |  |                                | MINISTERE DE L'ARTISANAT ET DU TOURISME |                    |              |                            |               |                   |                 |                            |             |              |               |                            |         |          |         |
|---------------------|--|--------------------------------|---|--------------------|--------------|----------------------------|---------------|-------------------|-----------------|----------------------------|-------------|--------------|---------------|----------------------------|---------|----------|---------|
|                     |  |                                | Exécution du budget 2019                |                    |              | Autorisation de prog/AP-AE | DEPENSES 2020 |                   |                 | FINANCEMENT INTERIEUR 2020 |             |              |               | FINANCEMENT EXTERIEUR 2020 |         |          |         |
| RNP                 | INTITULE DU PROJET   | ORGANISME DEXECUTION           | Prévision budget.                       | Estimat. d'exécut. | Ecart (en %) | 2020 - 2022                | Total         | Formation Capital | Autres dépenses | Total                      | Budget Nat. | Auto Financ. | Divers Autres | Total                      | Prêts   | Subvent. | Sources |
| 2242                | CONSTRUCTION EQUIPEMENT VILLAGES ARTISANAUX                      | DIRECTION FINANCES ET MATERIEL | 665                                     | 665                | 0            | 2 166                      | 700           | 700               | 0               | 700                        | 700         | 0            | 0             | 0                          | 0       | 0        |         |
| 2244                | FLECHAGE AMENAGEMENT DES CIRCUITS TOURISTIQUES                   | DIRECTION FINANCES ET MATERIEL | 95                                      | 95                 | 0            | 0                          | 0             | 0                 | 0               | 0                          | 0           | 0            | 0             | 0                          | 0       | 0        |         |
| 2757                | REHABILITATION EQUIPEMENT CENTRE DEVELOPPEMENT ARTISANAT TEXTILE | DIRECTION FINANCES ET MATERIEL | 665                                     | 665                | 0            | 1 163                      | 700           | 700               | 0               | 700                        | 700         | 0            | 0             | 0                          | 0       | 0        |         |
| 2841                | EXTENSION/ AMENAGEMENT SIEGE APCMM                               | CHAMBRE DES METIERS            | 285                                     | 285                | 0            | 200                        | 200           | 200               | 0               | 200                        | 200         | 0            | 0             | 0                          | 0       | 0        |         |
| TOTAL MINISTERE     |  |                                | 1 710                                   | 1 710              | 0            | 3 529                      | 1 600         | 1 600             | 0               | 1 600                      | 1 600       | 0            | 0             | 0                          | 0       | 0        |         |
| ENSEMBLE MINISTERES |  |                                | 521 416                                 | 472 016            | 13           | 1 701 781                  | 643 104       | 634 169           | 8 935           | 293 104                    | 293 104     | 0            | 0             | 350 000                    | 194 400 | 155 600  |         |