

**MINISTERE DE L'ECONOMIE  
ET DES FINANCES**

-----

**DIRECTION NATIONALE DE LA  
PLANIFICATION DU DEVELOPPEMENT**

**REPUBLIQUE DU MALI**  
Un Peuple - Un But - Une Foi

**BUDGET SPECIAL D'INVESTISSEMENT (BSI)  
2018**

**Juin 2017**

## I. PRESENTATION GENERALE

Le Budget Spécial d'Investissement (BSI) 2018 constitue la première tranche annuelle du Programme Triennal d'Investissement (PTI) 2018-2020 et observe par conséquent les mêmes procédures d'élaboration que celui-ci. Il regroupe tous les projets en exécution en 2017 et se poursuivant en 2018 ainsi que les nouveaux projets devant démarrer au cours de 2018.

### 1.1. Ventilation du BSI par source de financement :

L'enveloppe prévisionnelle du BSI 2018 s'équilibre en ressources et en emplois à la somme de **543,567 Milliards de FCFA** contre **559,224 milliards de FCFA** en 2017, soit une diminution de **15,657 Milliards de FCFA**, essentiellement sur le financement extérieur.

Les ressources financières prévues pour couvrir ces dépenses proviennent respectivement du financement intérieur pour **293,567 Milliards FCFA**, soit **54,01%** et du financement extérieur pour **250 Milliards FCFA**, soit **45,99%**.

➤ **Graphique 1 : Evolution du BSI 2017 et 2018**

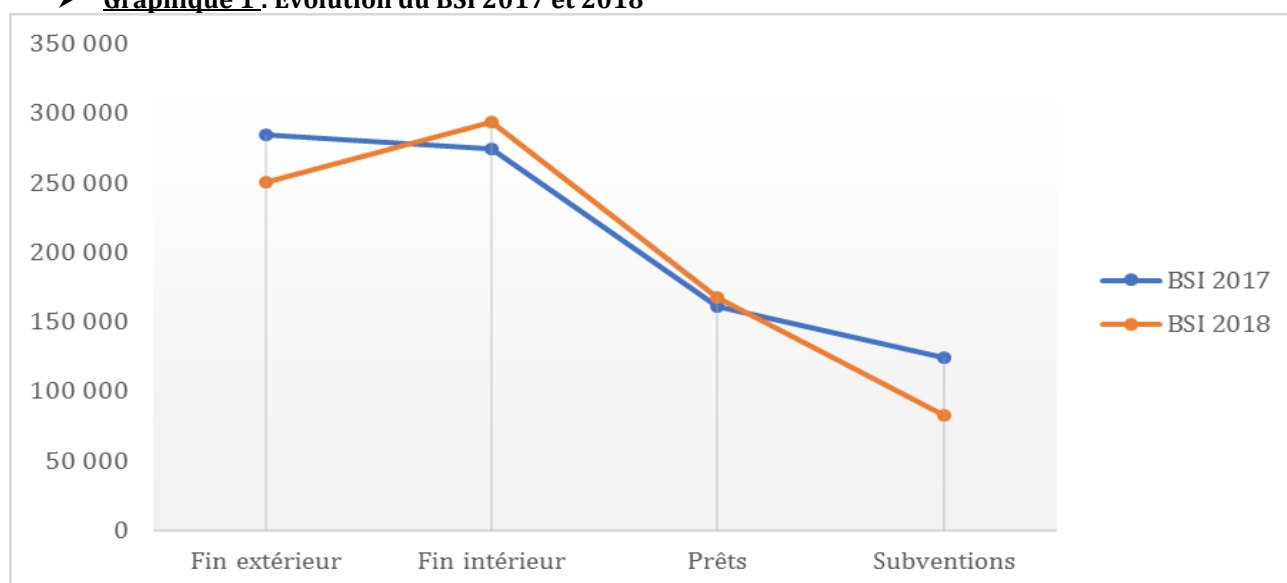

Le graphique montre que le financement intérieur a connu une augmentation en 2018 par rapport à 2017 contrairement au financement extérieur qui a diminué et principalement sur les subventions.

➤ **Graphique 2 : Ventilation du BSI par source de financement**

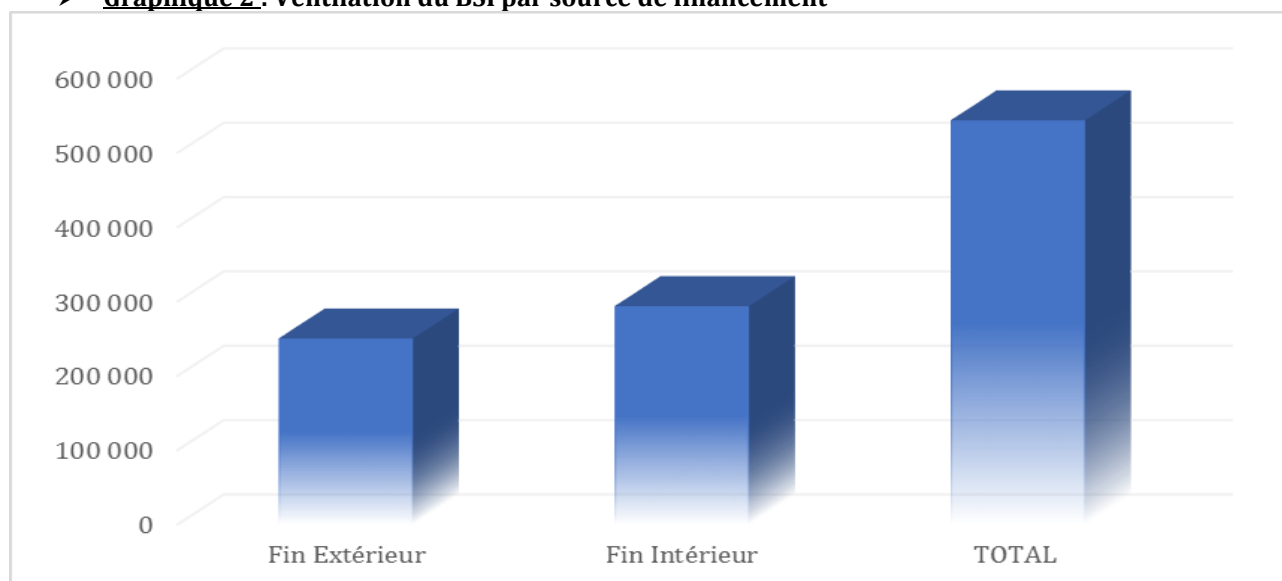

Le BSI 2018 est caractérisé par la prédominance du financement intérieur, soit 54,01% du montant total. La part du financement intérieur est en nette évolution par rapport à 2017, passant de 49,11% en 2017 à 54,01%. Par ailleurs, la part du financement extérieur a connu une diminution, passant de 50,89% en 2017 à 45,99% en 2018.

## 1.2. Ventilation du BSI par nature de financement :

Le financement intérieur est essentiellement assuré par le budget national. Le Financement extérieur du BSI 2018 se décompose en **Prêts** pour un montant de **168,125 milliards de FCFA**, soit **65,25%** et en **Subventions** pour un montant total de **81,875 milliards de FCFA**, soit **34,75%**.

Ainsi, la part des prêts est largement supérieure à celle des subventions. Cette situation se traduit par l'importance des prêts dans le financement de trois (03) secteurs de planification, à savoir : Economie rurale, Secondaire et Infrastructures.

### ➤ Graphique 3: Ventilation du BSI par nature de financement

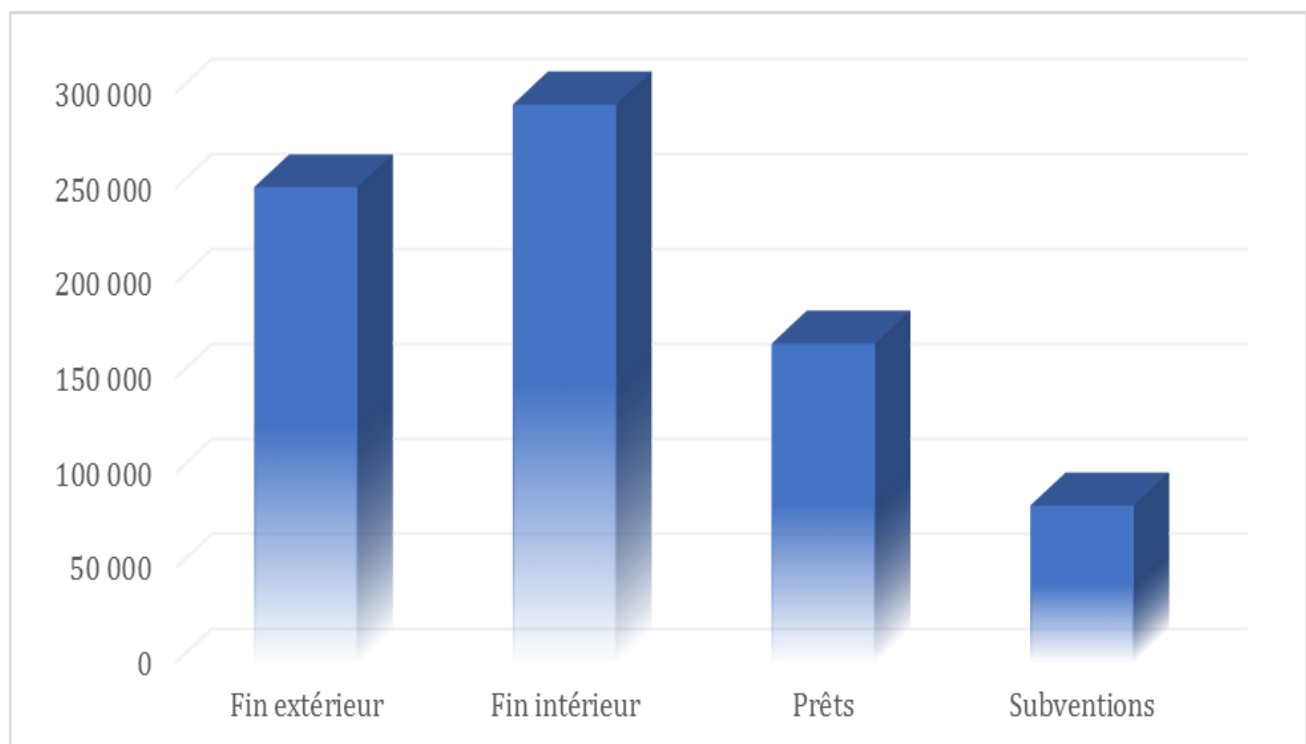

Le graphique montre que les prêts représentent une part importante dans le financement extérieur.

### ➤ Tableau 01: Ventilation du BSI par source et nature de financement (million de FCFA)

Sources de Financement	Montan (Millions FCFA)	% source nature	% total
<b>Financement Intérieur (F.I.)</b>	<b>293 567</b>	<b>100</b>	<b>54,01</b>
- Budget de l'Etat dont :	293 567	100	
*Equipement- Investissement :	293 567	100	
* PPTE :	-	-	
- Autofinancement	-	-	
- Divers Autres	-	-	
<b>Financement Extérieur (F.E.)</b>	<b>250 000</b>	<b>100</b>	<b>45,99</b>
- Subventions	81 875	34,75	
- Prêts	168 125	65,25	
<b>TOTAL GENERAL (FI+FE)</b>	<b>543 567</b>	<b>100</b>	<b>100</b>

## II. PRESENTATION SECTORIELLE

### 2.1. Ventilation du BSI par source et nature de financement par secteurs

De façon globale, le BSI 2018 est dominé par le secteur des Infrastructures qui représente **44,69%** du montant total, il est suivi du secteur Economie rurale. Par rapport au financement extérieur, le secteur Economie rurale vient en tête des secteurs de planification avec **34,65%**, il est suivi respectivement des secteurs infrastructures **24%** ; Secondaire avec **22,27%** et Ressources humaines avec **19,07%**.

Concernant le financement intérieur, le secteur Infrastructures vient largement en tête des secteurs de planification avec **62,46%**, il est suivi respectivement des secteurs Ressources humaines avec **18,32%** ; Economie rurale **11,40%** et Secondaire avec **7,83%**.

➤ **Graphique 4: Ventilation du BSI par source et nature de financement (million de FCFA)**

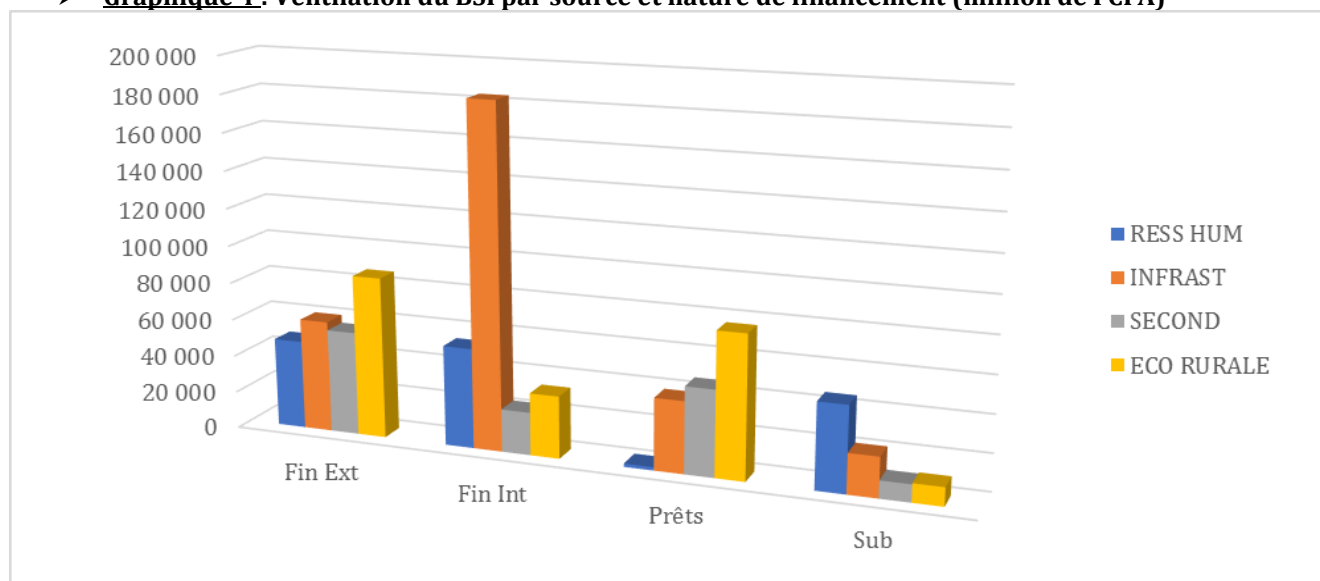

### 2.2. Ventilation du BSI par secteur

La répartition du BSI 2018 entre les différents secteurs est largement dominée par celui des Infrastructures, soit **44,69%** contre **34,93%** en 2017. Il est suivi des secteurs Economie rurale, Ressources humaines et Secondaire avec respectivement **22,09%** ; **18,66%** et **14,47%**.

➤ **Graphique 4: Répartition du BSI 2018 par secteur (million de FCFA)**

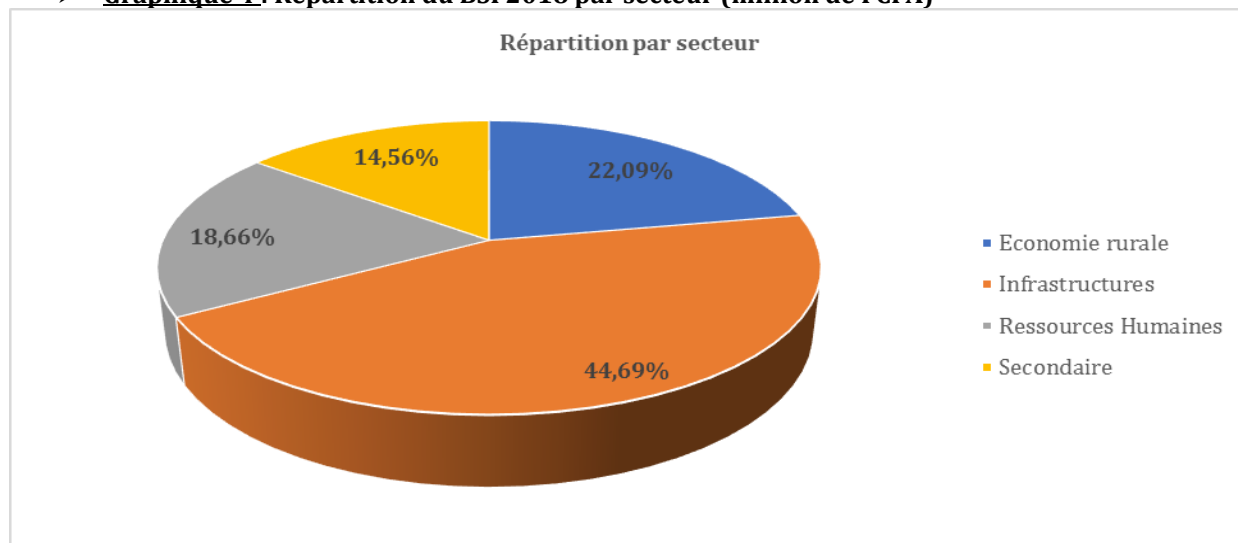

➤ **Graphique 5 : Répartition des financements intérieur et extérieur par secteur (million de FCFA)**

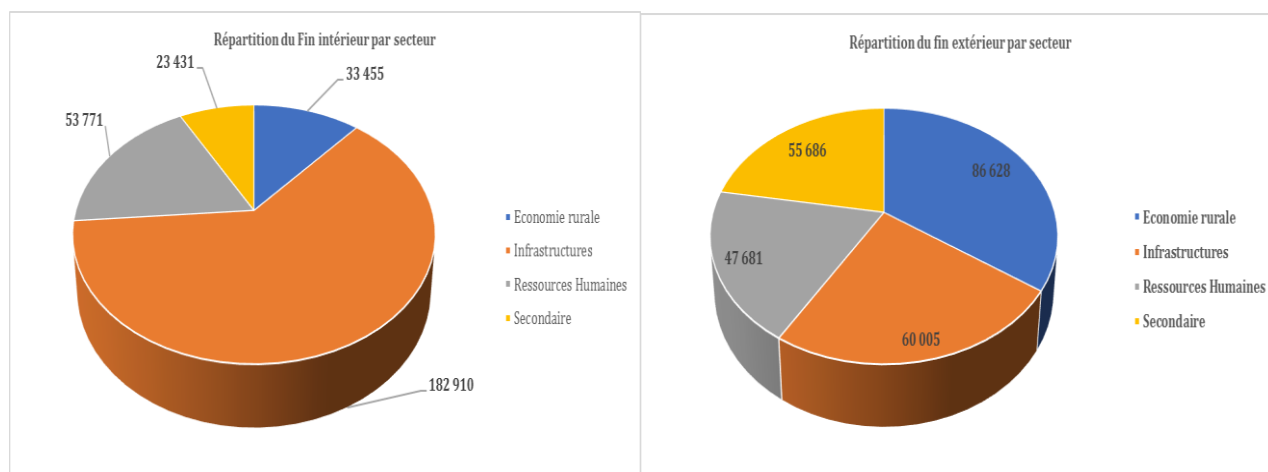

Les deux graphiques montrent que le financement d'un secteur évolue selon la source. Le secteur Infrastructures concentre à lui seul 62,31% du financement intérieur alors que la part du secteur Economie rurale est la plus importante au titre du financement extérieur avec 34,65%.

## 2.3. Ventilation du BSI 2018 par sous-secteur

### 2.3.1. Secteur et sous-secteurs des Infrastructures

Dans la répartition sectorielle du BSI-2018, le **Secteur des Infrastructures** occupe la première place avec un financement de **242,915 milliards de FCFA**, dont **182,91 milliards de FCFA** au titre du financement intérieur. Ce montant du financement intérieur représente **33,65%** du montant total du BSI 2018.

Le **sous-secteur Moyens routiers** avec **69,5%** du secteur regroupe d'importants projets relatifs au désenclavement extérieur et intérieur du pays. Il s'agit entre autres de :

- la poursuite des travaux du Programme d'Aménagement des Infrastructures Routières Structurantes (PAIRS) ;
- la construction du 2<sup>ème</sup> pont de Kayes (600ml) ;
- la construction/bitumage de la route Zantiebougou-Kolondieba-Frontière RCI ;
- la construction/bitumage de la route Kayes-Keniéba (250km) ;
- la construction de la section Kangaba-Dialafoundo-Frontière Guinée (50km) ;
- les travaux d'aménagement en 2X2 voies de la voie reliant le 3<sup>ème</sup> pont de Bamako à la RN6 (3,26km) y compris la construction d'un échangeur au croisement avec la RN6 et réhabilitation de la section de la Tour de l'Afrique ;
- la construction/bitumage route Banconi-Dialakorodji-Safo-Dabani-Nomsombougou ;
- la construction de la section Yanfolila-Kalana-Frontière Guinée (52km) ;
- le bitumage de la route Baraoueli-Tamani (30,5km) ;
- l'aménagement de la voie Kouloubleni (5 km) commune rurale Kalaban coro.

Pour le **sous-secteur Bâtiments et Equipements** qui occupe la seconde place avec **24,84%** du secteur et entièrement financé par les ressources intérieures, les principaux projets sont entre autres :

- le Programme de construction de 50 000 logements sociaux ;

- les travaux de construction et d'équipement des infrastructures de l'Administration, notamment les sièges de certains services centraux (DNDC, DGCC, DNUH, ANTIM, Hôtel des Finances, la Direction Générale des Douanes, siège INSTAT) ;
- les travaux de construction de l'Ecole Nationale d'Administration, la grande prison de Bamako, l'extension de l'Hôpital du Mali ;
- la mise en œuvre du Programme d'Urgence pour la Relance du Développement des régions du Nord (PURD) et celui relatif à la réhabilitation/équipement des pied-à-terre ;
- le Programme d'équipement du CNCM.

Le sous-secteur **Urbanisme et de l'Habitat** avec **4,07%** du secteur est dominé essentiellement par les travaux de construction de la décharge compactée de Noumoubougou, la mise en œuvre de la réforme foncière sécurisée, les projets d'assainissement et la prise en charge des infrastructures de l'ANGESEM.

Les autres sous-secteurs occupent au total **1,6%** du secteur.

➤ **Tableau 2 :** Financement par sous-secteur du Secteur Infrastructures (millions de FCFA)

Sous-Secteurs	TOTAL		FIN INTERIEUR	FIN EXTERIEUR		
	TOTAL	%	TOTAL	TOTAL	PRETS	Subventions
Moyens Routiers	168 815	69,5%	112 815	56 000	38 500	17 500
Moyens Ferroviaires	0	0,00%	0	0	0	0
Moyens Fluviaux	500	0,21%	500	0	0	0
Aéronautique/Météo	2 250	0,93%	2 250	0	0	0
Poste/Télécom	415	0,17%	415	0	0	0
Topo et Cartographie	250	0,10%	250	0	0	0
Bâtiments et Equipement	60 330	24,84%	60 330	0	0	0
Urbanisme et Habitat	9 875	4,07%	5 870	4 005	0	4 005
Transport/Stockage	480	0,20%	480	0	0	0
<b>TOTAL</b>	<b>242 915</b>	<b>100%</b>	<b>182 910</b>	<b>60 005</b>	<b>38 500</b>	<b>21 505</b>

La part du financement extérieur qui représente 24,7% est largement consacrée au sous-secteur Moyens routiers, soit 93,33% du montant total.

➤ **Graphique 6 :** Ventilation du financement (intérieur et extérieur) par sous-secteur de planification (millions de FCFA)

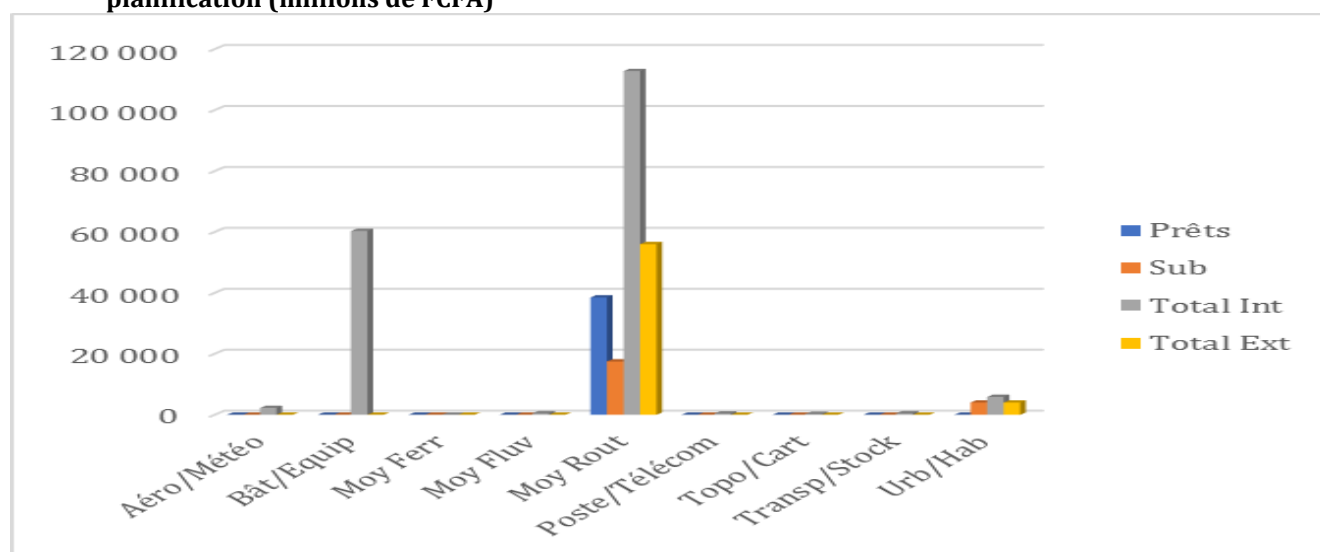

Cette ventilation montre que le volume du financement intérieur est très important dans le secteur des Infrastructures, soit **75,3%** et orienté essentiellement sur le sous-secteur **Moyens routiers** qui représente à lui seul plus de **69,5%** du volume du financement total.

La part du financement extérieur est dominée par les prêts qui représentent **64,16%** et orientés uniquement sur les moyens routiers contre **35,84%** pour les subventions repartis entre les sous-secteurs moyens routiers et urbanisme/habitat.

### 2.3.2. Secteur et sous-secteurs Economie Rurale :

Dans la répartition sectorielle du BSI-2018, le **Secteur Economie rurale** occupe la seconde place avec un financement de **120,083 milliards de FCFA**, dont **33,455 milliards de FCFA** au titre du financement intérieur, soit **27,86%** du financement.

Le **sous-secteur Agriculture** avec **81,02%** du secteur regroupe d'importants projets dans le domaine des aménagements hydro agricoles avec un financement extérieur considérable de l'ordre de **69,1 milliards de FCFA**, soit **57,54%** du financement total du secteur de l'Economie rurale. Il s'agit entre autres de :

- la mise en œuvre des contrats plans (Etat-Office du Niger, Etat-Office Riz Mopti) ;
- la mise en œuvre des projets et programmes de développement (PDI-BS, PARIS, IPRODI, P2RS, PRIA, WAPP II, PRESAN-KL et PRESA-DCI) ;
- le projet de reconstitution du stock national de sécurité alimentaire, du programme de restructuration du marché céréalier,
- les travaux d'aménagement hydro agricole dans la région de Sikasso, du projet de développement de Soké dans la région de Ségou, l'amélioration du système d'irrigation de Baguinéda.

Par rapport au **sous-secteur Elevage** qui occupe la seconde place avec **10,62%**, il est essentiellement financé par les ressources extérieures, **soit 88,24%** du financement total du sous-secteur, les principaux projets sont entre autres :

- la mise en œuvre des projets et programmes de développement (PDIRAM et PRAPS) ;
- l'appui au Centre National d'Insémination Artificielle ;
- la mise en œuvre des projets d'études relatives au sous produits de l'élevage.

Le sous-secteur **Forêts** avec **6,86%** du secteur est dominé essentiellement par les travaux d'aménagement et de conservation des massifs, parcs nationaux ainsi qu'à la protection des berges et au reboisement.

Quant au sous-secteur **Pêche** avec **1,5%** du secteur, il se caractérise par la mise en œuvre du Programme quinquennal aquacole, le projet de développement de la filière aquacole et l'appui au marché central à poisson de Bamako.

➤ **Tableau 3 :** Financement par sous-secteur du Secteur Economie Rurale (million de FCFA)

Sous-Secteur	TOTAL		FIN INTERIEUR	FIN EXTERIEUR		
	TOTAL	%	TOTAL	TOTAL	PRETS	Subventions
Agriculture	97 290	81,02%	28 190	69 100	65 600	3 500
Elevage	12 750	10,62%	1 500	11 250	11 000	250
Pêche	1 800	1,50%	900	900	0	900
Forêts	8 243	6,86%	2 865	5 378	0	5 378
<b>TOTAL</b>	<b>120 083</b>	<b>100%</b>	<b>33 455</b>	<b>86 628</b>	<b>76 600</b>	<b>10 028</b>

La part du financement extérieur qui représente 72,14% est largement dominée par les Prêts, soit 83,23% du montant total du financement extérieur contre 16,77% pour les subventions. Tous les sous-secteurs sont couverts par les financements extérieur et intérieur.

➤ **Graphique 7** : Ventilation du financement (intérieur et extérieur) par sous-secteur de planification (millions de FCFA)

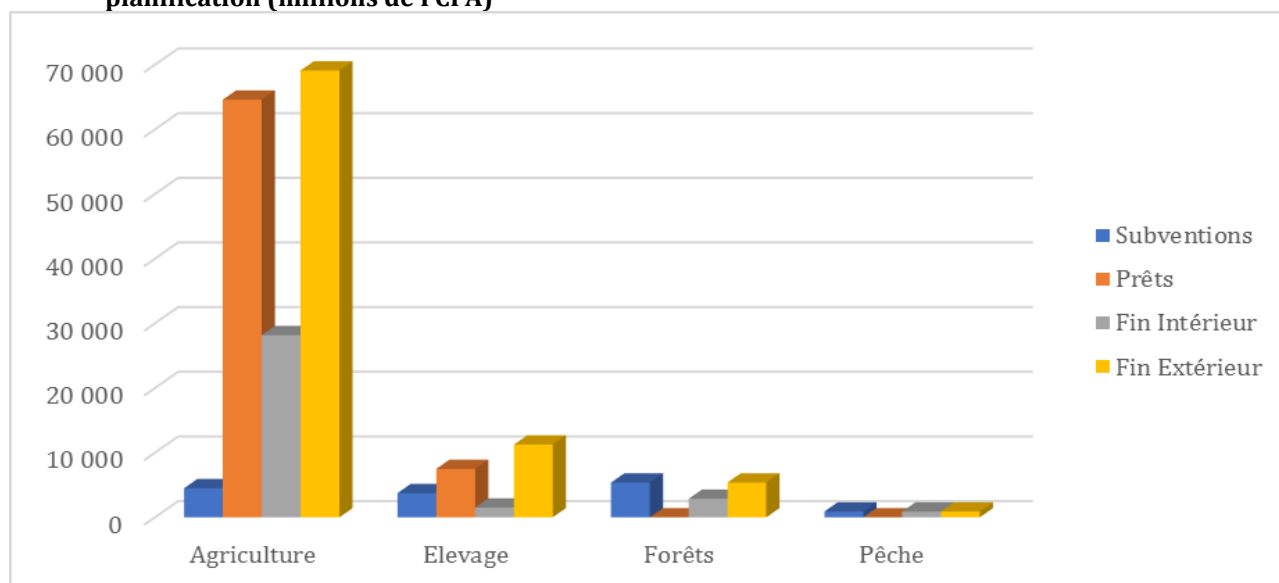

Le graphique montre que la part du financement extérieur dans ce secteur est importante au niveau de tous les sous-secteurs. Il dépasse très largement le financement intérieur et représente le ¾ du financement du secteur dont les Prêts constituent 83,23% du financement contre seulement 16,77% pour les subventions.

### 2.3.3. Secteur et sous-secteurs des Ressources Humaines :

Dans la répartition sectorielle du BSI-2018, le **Secteur Ressources humaines** vient en troisième position avec un financement de **101,452 milliards de FCFA**, dont **53,771 milliards de FCFA** au titre du financement intérieur, soit **53%** du montant total du financement.

Le **sous-secteur Administration/Plan/Finances** avec **39,43%** du secteur est partagé entre le financement intérieur pour **54,55%** et l'extérieur avec **45,45%**. Le sous-secteur finance entre autres les projets et programmes suivants :

- la mise en œuvre du Programme de mise en place des communes ;
- les projets et programmes de renforcement de capacités des structures (CDI, PAMORI, appui ODHD, mise en œuvre INSTAT) ;
- la mise en œuvre du Programme filets sociaux ;
- la mise en œuvre du fonds de préparation des projets d'investissements ;
- la mise en œuvre des contrats plans Etat-Région ;
- l'interconnexion des bases de données du MEF ;
- la mise en œuvre du Programme d'Urgence de renforcement du système judiciaire.

Le sous-secteur **Santé et affaires sociales** avec **28,04%** du secteur est dominé essentiellement par :

- la mise en œuvre des accords d'établissements des Centres Hospitaliers Universitaires ;



- le renforcement et l'amélioration du plateau technique des structures sanitaires de Markala et de Koulikoro ;
- la mise en œuvre des projets relatifs à la promotion des femmes ;
- les travaux de construction et d'équipements des hôpitaux.

Quant au sous-secteur **Education et Formation** avec **19,34%** du secteur, il se caractérise par la mise en œuvre des projets et programmes de construction et d'équipement d'infrastructures scolaires et universitaires (lycées, IFM, laboratoires, facultés) ainsi que de la culture et de la jeunesse.

Concernant le **sous-secteur Emploi/travail** avec **9,18%** du secteur, le financement est dominé essentiellement par la mise en œuvre des projets de formation, d'apprentissage et d'insertion PROCEJ et FIER.

Les autres sous-secteurs, à savoir (**Culture/art/sport et Information**) occupent au total **4,01%** du secteur. Les investissements au niveau de ces sous-secteurs portent sur des travaux de réhabilitation et d'équipement d'infrastructures sportives, de la jeunesse et de la communication.

➤ **Tableau 4:** Financement par sous-secteur du Secteur Economie Rurale (million de FCFA)

Sous-Secteur	TOTAL GENERAL		FIN INT	FIN EXTERIEUR		
	TOTAL	%	TOTAL	TOTAL	PRETS	Subventions
Emploi/ Travail	9 310	9,18%	810	8 500	1 750	6 750
Education / Formation	19 620	19,34%	7 120	12 500	0	12 500
Santé / Affaires Sociales	28 450	28,04%	19 950	8 500	0	8 500
Culture / Art / Sport	2 900	2,86%	2 900	0	0	0
Information	1 170	1,15%	1 170	0	0	0
Administration/Plan/Finances	40 002	39,43%	21 821	18 181	0	18 181
<b>TOTAL GENERAL</b>	<b>101 452</b>	<b>100,00%</b>	<b>53 771</b>	<b>47 681</b>	<b>1 750</b>	<b>45 931</b>

La part du financement extérieur qui représente 47% est largement dominée par les Subventions, soit 96,33% du montant total du financement extérieur contre 3,67% pour les Prêts. Au total deux (02) sous-secteurs ne sont pas couverts par le financement extérieur.

➤ **Graphique 8:** Ventilation du financement (intérieur et extérieur) par sous-secteur de planification (millions de FCFA)

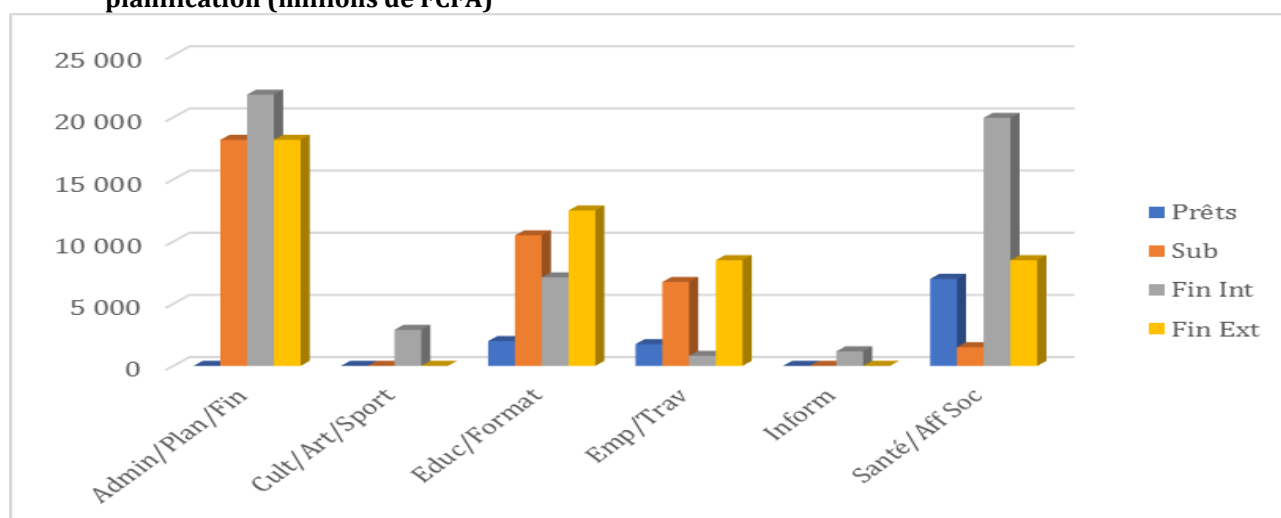

Le graphique montre que le financement extérieur dans ce secteur est important au niveau des quatre (04) sous-secteurs et dépasse même le financement intérieur au niveau du sous-secteur **Emploi/travail** et **Education/formation**.

### 2.3.4. Secteur et sous-secteurs Secondaire

Dans la répartition sectorielle du BSI-2018, le **Secteur Secondaire** vient en quatrième position avec un financement de **79,117 milliards de FCFA**, dont **55,686 milliards de FCFA** au titre du financement extérieur, soit **70,38%** du montant total du financement.

Le **sous-secteur Eaux** avec **56,31%** du financement du secteur regroupe d'importants projets parmi lesquels on peut citer entre autres :

- la mise en œuvre des Programmes d'alimentation en eau potable (AEP) et de mobilisation des ressources en eau ;
- les travaux de protection des berges du fleuve Niger ;
- les travaux de construction de station compactée ;
- la mise en œuvre des projets d'assainissement.

Le sous-secteur **Energie** avec **37,81%** du secteur est dominé essentiellement par :

- la mise en œuvre du projet d'aménagement de Taoussa ;
- l'appui au secteur de l'énergie et les travaux de construction du centre national de conduite de dédoublement des capacités ;
- la mise en œuvre des projets d'électrification rurale et villageoise ainsi que le programme d'urgence d'accès à l'énergie.

Les autres sous-secteurs, à savoir (**Industries/Artisanat, Mines/Géologie et Tourisme**) occupent au total **5,88%** du secteur. Les investissements au niveau de ces sous-secteurs portent sur la mise en œuvre du Cadre intégré au Commerce et l'appui aux mines et la géologie.

➤ **Tableau 5:** Financement par sous-secteur du Secteur Economie Rurale (million de FCFA)

SOUS-SECTEURS	TOTAL GENERAL		FIN INTERIEUR	FIN EXTERIEUR		
	Total	%	TOTAL	TOTAL	PRETS	Subventions
Mines / Géologie	1 497	1,89%	1 497	0	0	0
Eaux	44 549	56,31%	7 549	37 000	32 000	5 000
Energie	29 913	37,81%	11 760	18 153	14 275	3 878
Industrie / Artisanat	2 808	3,55%	2 275	533	0	533
Tourisme	350	0,44%	350	0	0	0
<b>TOTAL GENERAL</b>	<b>79 117</b>	<b>100,00%</b>	<b>23 431</b>	<b>55 686</b>	<b>46 275</b>	<b>9 411</b>

Le graphique montre que le financement extérieur dans ce secteur est très important et dépasse le financement intérieur.

➤ **Graphique 9:** Ventilation du financement (intérieur et extérieur) par sous-secteur de planification (millions de FCFA)

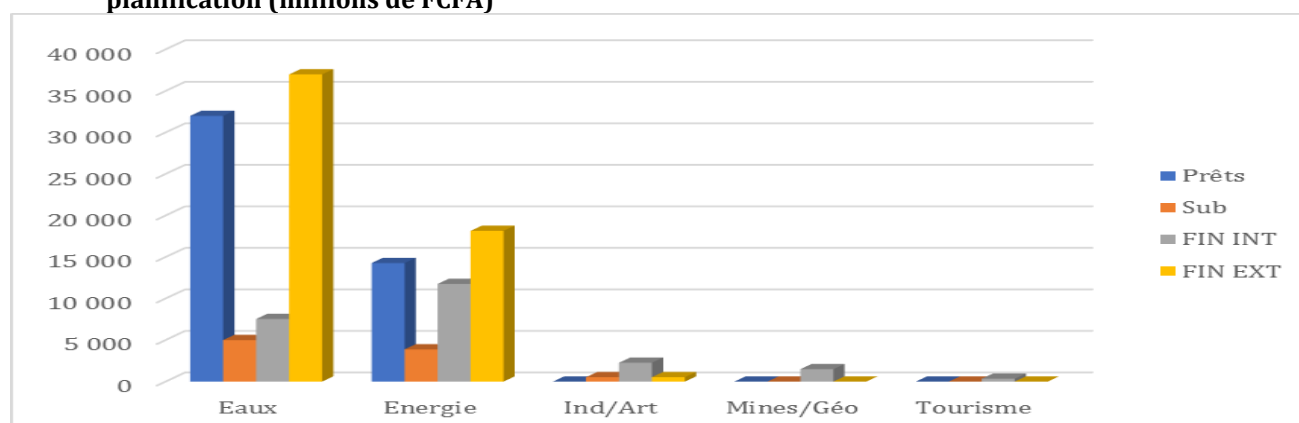

Le graphique montre que le financement extérieur dans ce secteur est important au niveau de principaux (02) sous-secteurs.

## **CONCLUSION :**

Le BSI 2018 a été élaboré avec un certain nombre de contraintes :

- le niveau insuffisant des ressources financières de l'Etat ;
- le niveau élevé des engagements souscrits, notamment des contreparties pouvaient être réduites en veillant au niveau des négociations des accords de financements et en invitant les partenaires à prendre la totalité du financement des projets et programmes d'investissement.
- la multiplicité du nombre d'avenants due le plus souvent aux insuffisances constatées dans la préparation des projets. Cet état de fait conduit à un retard dans la finalisation des travaux à cause des coûts supplémentaires non prévus et non anticipés dans le Budget Spécial d'Investissement. Il y a lieu d'améliorer la qualité de la préparation des projets et de maîtriser les coûts des investissements.

# ANNEXES

## **Annexe 1**

### **Structure sectorielle et sous-sectorielle des dépenses et leur financement**



**PROGRAMME TRIENNAL D'INVESTISSEMENT 2018 - 2020**  
**BUDGET SPECIAL D'INVESTISSEMENT 2018**  
**SITUATION DU FINANCEMENT NATIONAL SELON LE SECTEUR ET LE SOUS SECTEUR**  
*(Les montants sont en millions de CFA)*

SECTEURS	BUDGET NAT. 2017							
	Total	Budget Equipement	PPTE	COLLECTIVE	COMMUNALE	Autofinancement	Divers Autres	Total
Economie rurale	33 455	33 455	0	0	0	0	0	33 455
Agriculture	28 190	28 190	0	0	0	0	0	28 190
Elevage	1 500	1 500	0	0	0	0	0	1 500
Pêche	900	900	0	0	0	0	0	900
Forêts	2 865	2 865	0	0	0	0	0	2 865
Secondaire	22 981	22 981	0	0	0	0	0	22 981
Mines et Géologie	1 497	1 497	0	0	0	0	0	1 497
Eaux	7 549	7 549	0	0	0	0	0	7 549
Energie	11 760	11 760	0	0	0	0	0	11 760
Industrie / Artisanat	1 825	1 825	0	0	0	0	0	1 825
Tourisme	350	350	0	0	0	0	0	350
Infrastructures	183 360	183 360	0	0	0	0	0	183 360
Moyens routiers	112 815	112 815	0	0	0	0	0	112 815
Moyens ferroviaires	0	0	0	0	0	0	0	0
Moyens fluviaux	500	500	0	0	0	0	0	500
Aéronautique / Météo	2 250	2 250	0	0	0	0	0	2 250
Poste / Télécommunication	415	415	0	0	0	0	0	415
Topo et Cartographie	250	250	0	0	0	0	0	250
Bâtiments et Equipement	60 780	60 780	0	0	0	0	0	60 780
Urbanisme et Habitat	5 870	5 870	0	0	0	0	0	5 870
Transport / Stockage	480	480	0	0	0	0	0	480



SOUS-SECTEURS	Total	Budget Equipement	PPTE	COLLECTIVI TE	COMMUNA UTE	Autofinance ment	Divers Autres	Total
Ressources Humaines	53 771	53 771	0	0	0	0	0	53 771
Emploi / Travail	810	810	0	0	0	0	0	810
Education / Formation	7 120	7 120	0	0	0	0	0	7 120
Santé / Affaires sociales	19 950	19 950	0	0	0	0	0	19 950
Culture / Art / Sport	2 900	2 900	0	0	0	0	0	2 900
Information	1 170	1 170	0	0	0	0	0	1 170
Administration / Plan et Finances	21 821	21 821	0	0	0	0	0	21 821
<b>Total</b>	<b>293 567</b>	<b>293 567</b>	<b>0</b>	<b>0</b>	<b>0</b>	<b>0</b>	<b>0</b>	<b>293 567</b>

## **Annexe 2**

**Etat récapitulatif des dépenses et leur financement  
Selon le secteur et le sous-secteur**





PROGRAMME TRIENNAL D'INVESTISSEMENT 2018 - 2020

BUDGET SPECIAL D'INVESTISSEMENT 2018

TABLEAU RECAPITULATIF DES DEPENSES ET LEUR FINANCEMENT SELON LE SECTEUR ET LE SOUS SECTEUR

(Les montants sont en millions de CFA)

S E C T E U R S	Exécution du budget 2017			Autorisation de prog/AP-AE 2018 - 2020	DEPENSES 2018			FINANCEMENT INTERIEUR 2018				FINANCEMENT EXTERIEUR 2018		
	Prévision budget.	Estimat. d'exécut.	Ecart (en %)		Total	Formation Capital	Autres dépenses	Total	Budget Nat.	Auto Financ.	Divers Autres	Total	Prêts	Subvent.
Economie rurale	164 159	158 709	-1	236 750	118 633	113 233	5 400	33 455	33 455	0	0	86 628	76 600	10 028
Agriculture	138 050	138 050	0	181 762	95 840	90 440	5 400	28 190	28 190	0	0	69 100	65 600	3 500
Elevage	16 974	16 974	0	37 124	12 750	12 750	0	1 500	1 500	0	0	11 250	11 000	250
Pêche	1 915	1 915	0	3 200	1 800	1 800	0	900	900	0	0	900	0	900
Forêts	7 220	1 770	-1	14 664	8 243	8 243	0	2 865	2 865	0	0	5 378	0	5 378
Secondaire	86 037	81 306	-0	228 029	81 767	81 617	150	22 981	22 981	0	0	55 686	46 275	9 411
Mines et Géologie	1 360	1 360	0	2 457	1 497	1 497	0	1 497	1 497	0	0	0	0	0
Eaux	26 924	22 236	-0	40 810	28 549	28 449	100	7 549	7 549	0	0	21 000	16 000	5 000
Energie	55 243	55 200	-0	177 271	49 013	49 013	0	11 760	11 760	0	0	34 153	30 275	3 878
Industrie / Artisanat	2 160	2 160	0	6 791	2 358	2 308	50	1 825	1 825	0	0	533	0	533
Tourisme	350	350	0	700	350	350	0	350	350	0	0	0	0	0
Infrastructures	191 727	167 544	-1	466 668	249 833	249 833	0	183 360	183 360	0	0	60 005	38 500	21 505
Moyens routiers	127 394	103 931	-0	301 227	172 129	172 129	0	112 815	112 815	0	0	56 000	38 500	17 500
Moyens ferroviaires	0	0	0	0	0	0	0	0	0	0	0	0	0	0
Moyens fluviaux	460	460	0	1 500	500	500	0	500	500	0	0	0	0	0
Aéronautique / Météo	2 250	2 250	0	6 750	2 250	2 250	0	2 250	2 250	0	0	0	0	0
Poste / Télécommunication	415	415	0	1 415	415	415	0	415	415	0	0	0	0	0
Topo et Cartographie	330	330	0	750	250	250	0	250	250	0	0	0	0	0
Bâtiments et Equipement	48 623	48 503	-0	131 021	60 880	60 880	0	60 780	60 780	0	0	0	0	0
Urbanisme et Habitat	11 455	11 155	-0	23 525	12 929	12 929	0	5 870	5 870	0	0	4 005	0	4 005
Transport / Stockage	800	500	-0	480	480	480	0	480	480	0	0	0	0	0
Ressources Humaines	101 518	66 228	-1	180 374	79 722	79 172	550	53 771	53 771	0	0	47 681	6 750	40 931
Emploi / Travail	5 810	5 610	-0	15 280	9 310	9 310	0	810	810	0	0	8 500	6 750	1 750
Education / Formation	18 550	18 550	0	27 377	19 620	19 620	0	7 120	7 120	0	0	12 500	0	12 500



**MINISTRE DE L'ECONOMIE ET DES FINANCES**

**DIRECTION NATIONALE DE LA PLANIFICATION DU DEVELOPPEMENT(DNPD)**

**République du Mali**

**Un Peuple – Un But – Une Foi**

Santé / Affaires sociales	25 175	8 175	-1	43 250	14 450	14 450	0	19 950	19 950	0	0	8 500	0	8 500
Culture / Art / Sport	3 135	2 225	-0	5 300	2 900	2 900	0	2 900	2 900	0	0	0	0	0
Information	650	1 207	1	3 910	1 170	1 170	0	1 170	1 170	0	0	0	0	0
Administration / Plan et Finances	48 198	30 461	-0	85 257	32 272	31 722	550	21 821	21 821	0	0	18 181	0	18 181
<b>Total</b>	<b>543 441</b>	<b>473 787</b>	<b>-2</b>	<b>1 111 821</b>	<b>529 955</b>	<b>523 855</b>	<b>6 100</b>	<b>293 567</b>	<b>293 567</b>	<b>0</b>	<b>0</b>	<b>250 000</b>	<b>168 125</b>	<b>81 875</b>

## **Annexe 3**

### **Situation du financement national Selon le secteur et le sous-secteur**



**PROGRAMME TRIENNAL D'INVESTISSEMENT 2018 - 2020**  
**BUDGET SPECIAL D'INVESTISSEMENT 2018**  
**SITUATION DU FINANCEMENT NATIONAL SELON LE SECTEUR ET LE SOUS SECTEUR**  
*(Les montants sont en millions de CFA)*

SECTEURS	BUDGET NAT. 2017							
	Total	Budget Equipement	PPTE	COLLECTIVE	COMMUNALE	Autofinancement	Divers Autres	Total
Economie rurale	33 455	33 455	0	0	0	0	0	33 455
Agriculture	28 190	28 190	0	0	0	0	0	28 190
Elevage	1 500	1 500	0	0	0	0	0	1 500
Pêche	900	900	0	0	0	0	0	900
Forêts	2 865	2 865	0	0	0	0	0	2 865
Secondaire	22 981	22 981	0	0	0	0	0	22 981
Mines et Géologie	1 497	1 497	0	0	0	0	0	1 497
Eaux	7 549	7 549	0	0	0	0	0	7 549
Energie	11 760	11 760	0	0	0	0	0	11 760
Industrie / Artisanat	1 825	1 825	0	0	0	0	0	1 825
Tourisme	350	350	0	0	0	0	0	350
Infrastructures	183 360	183 360	0	0	0	0	0	183 360
Moyens routiers	112 815	112 815	0	0	0	0	0	112 815
Moyens ferroviaires	0	0	0	0	0	0	0	0
Moyens fluviaux	500	500	0	0	0	0	0	500
Aéronautique / Météo	2 250	2 250	0	0	0	0	0	2 250
Poste / Télécommunication	415	415	0	0	0	0	0	415
Topo et Cartographie	250	250	0	0	0	0	0	250
Bâtiments et Equipement	60 780	60 780	0	0	0	0	0	60 780
Urbanisme et Habitat	5 870	5 870	0	0	0	0	0	5 870
Transport / Stockage	480	480	0	0	0	0	0	480



SOUS-SECTEURS	Total	Budget Equipement	PPTE	COLLECTIVI TE	COMMUNA UTE	Autofinance ment	Divers Autres	Total
Ressources Humaines	53 771	53 771	0	0	0	0	0	53 771
Emploi / Travail	810	810	0	0	0	0	0	810
Education / Formation	7 120	7 120	0	0	0	0	0	7 120
Santé / Affaires sociales	19 950	19 950	0	0	0	0	0	19 950
Culture / Art / Sport	2 900	2 900	0	0	0	0	0	2 900
Information	1 170	1 170	0	0	0	0	0	1 170
Administration / Plan et Finances	21 821	21 821	0	0	0	0	0	21 821
<b>Total</b>	<b>293 567</b>	<b>293 567</b>	<b>0</b>	<b>0</b>	<b>0</b>	<b>0</b>	<b>0</b>	<b>293 567</b>

## **Annexe 4**

**Situation du financement extérieur  
Selon la source par secteur et nature**



**PROGRAMME TRIENNAL D'INVESTISSEMENT 2018 - 2020**

**BUDGET SPECIAL D'INVESTISSEMENT 2018**  
**REPARTITION DU FINANCEMENT EXTERIEUR SELON LA SOURCE PAR SECTEUR ET NATURE**  
*(Les montants sont en millions de CFA)*

DONATEURS	Economie rurale			Secondaire			Infrastructures			Ressources Humaines			ENSEMBLE SECTEURS		
	Subvent.	Prêts	Total	Subvent.	Prêts	Total	Subvent.	Prêts	Total	Subvent.	Prêts	Total	Subvent.	Prêts	Total
AECID	0	0	0	0	0	0	0	0	0	0	0	0	0	0	0
AFD	0	2 500	2 500	0	0	0	1 750	0	1 750	2 836	17 375	20 211	4 586	19 875	24 461
Aga Khan	0	0	0	0	0	0	0	0	0	0	0	0	0	0	0
Amb.AfriqueDuSud	0	0	0	0	0	0	0	0	0	0	0	0	0	0	0
Amb.Algérie	0	0	0	0	0	0	0	0	0	0	0	0	0	0	0
Amb.ArabieSaoudite	0	0	0	0	0	0	0	0	0	0	0	0	0	0	0
Amb.Belgique	1 150	0	1 150	0	0	0	0	0	0	0	0	0	1 150	0	1 150
Amb.Brésil	0	0	0	0	0	0	0	0	0	0	0	0	0	0	0
Amb.Chine	0	0	0	0	0	0	0	0	0	0	0	0	0	0	0
Amb.Cuba	0	0	0	0	0	0	0	0	0	0	0	0	0	0	0
Amb.Egypte	0	0	0	0	0	0	0	0	0	0	0	0	0	0	0
Amb.Espagne	0	0	0	0	0	0	0	0	0	0	0	0	0	0	0
Amb.France	0	0	0	0	0	0	0	0	0	0	0	0	0	0	0
Amb.Inde	0	0	0	0	0	0	0	0	0	0	0	0	0	0	0
Amb.Iran	0	0	0	0	0	0	0	0	0	0	0	0	0	0	0
Amb.Japon	0	0	0	0	0	0	0	0	0	0	0	0	0	0	0
Amb.Libye	0	0	0	0	0	0	0	0	0	0	0	0	0	0	0
Amb.Luxembourg	0	0	0	0	0	0	0	0	0	0	0	0	0	0	0
Amb.Maroc	0	0	0	0	0	0	0	0	0	0	0	0	0	0	0
Amb.Russie	0	0	0	0	0	0	0	0	0	0	0	0	0	0	0
Amb.Tunisie	0	0	0	0	0	0	0	0	0	0	0	0	0	0	0
Amb.USA	0	0	0	0	0	0	0	0	0	0	0	0	0	0	0



DONATEURS	Economie rurale			Secondaire			Infrastructures			Ressources Humaines			ENSEMBLE SECTEURS		
	Subvent.	Prêts	Total	Subvent.	Prêts	Total	Subvent.	Prêts	Total	Subvent.	Prêts	Total	Subvent.	Prêts	Total
Amb.Venezuela	0	0	0	0	0	0	0	0	0	0	0	0	0	0	0
BAD	0	41 600	41 600	0	21 000	21 000	2 000	0	2 000	0	2 000	2 000	2 000	64 600	66 600
BID	0	14 000	14 000	0	0	0	2 000	0	2 000	0	15 500	15 500	2 000	29 500	31 500
BIT	0	0	0	0	0	0	0	0	0	0	0	0	0	0	0
BM	0	14 500	14 500	500	0	500	28 500	5 000	33 500	2 200	5 000	7 200	31 200	24 500	55 700
BOAD	0	4 000	4 000	0	17 500	17 500	0	0	0	0	3 000	3 000	0	24 500	24 500
Canada	0	0	0	0	0	0	0	0	0	0	0	0	0	0	0
CTB	0	0	0	0	0	0	0	0	0	0	0	0	0	0	0
Danemark	0	0	0	0	0	0	3 000	0	3 000	0	0	0	3 000	0	3 000
D.U.E.	0	0	0	0	0	0	0	0	0	0	0	0	0	0	0
FAO	878	0	878	0	0	0	0	0	0	0	0	0	878	0	878
FED	0	0	0	0	0	0	0	0	0	0	0	0	0	0	0
FIDA	0	0	0	0	0	0	0	1 750	1 750	0	0	0	0	1 750	1 750
FMI	0	0	0	0	0	0	0	0	0	0	0	0	0	0	0
FNU	500	0	500	0	0	0	0	0	0	0	0	0	500	0	500
Fonds Abou Dabi	0	0	0	0	0	0	0	0	0	0	2 500	2 500	0	2 500	2 500
Grande Bretagne	0	0	0	0	0	0	0	0	0	0	0	0	0	0	0
GTZ	0	0	0	0	0	0	0	0	0	0	0	0	0	0	0
IND	0	0	0	0	0	0	0	0	0	0	900	900	0	900	900
Italie	0	0	0	0	0	0	0	0	0	0	0	0	0	0	0
JICA	0	0	0	0	0	0	0	0	0	0	0	0	0	0	0
KfW	2 000	0	2 000	3 505	0	3 505	2 000	0	2 000	3 000	0	3 000	10 505	0	10 505





DONATEURS	Economie rurale			Secondaire			Infrastructures			Ressources Humaines			ENSEMBLE SECTEURS		
	Subvent.	Prêts	Total	Subvent.	Prêts	Total	Subvent.	Prêts	Total	Subvent.	Prêts	Total	Subvent.	Prêts	Total
Lux-Dév	0	0	0	0	0	0	0	0	0	0	0	0	0	0	0
MINUSMA	0	0	0	0	0	0	0	0	0	0	0	0	0	0	0
Monaco	0	0	0	0	0	0	0	0	0	0	0	0	0	0	0
Norvège	0	0	0	0	0	0	0	0	0	0	0	0	0	0	0
OCHA	0	0	0	0	0	0	0	0	0	0	0	0	0	0	0
OHCHR	0	0	0	0	0	0	0	0	0	0	0	0	0	0	0
OIM	0	0	0	0	0	0	0	0	0	0	0	0	0	0	0
OMS	0	0	0	0	0	0	0	0	0	0	0	0	0	0	0
ONUDI	0	0	0	0	0	0	0	0	0	0	0	0	0	0	0
ONUFEMMES	0	0	0	0	0	0	0	0	0	0	0	0	0	0	0
ONUSIDA	0	0	0	0	0	0	0	0	0	0	0	0	0	0	0
PAM	0	0	0	0	0	0	0	0	0	0	0	0	0	0	0
Pays-Bas	0	0	0	0	0	0	0	0	0	0	0	0	0	0	0
PNUD	500	0	500	0	0	0	1 681	0	1 681	0	0	0	2 181	0	2 181
Suède	1 500	0	1 500	0	0	0	0	0	0	0	0	0	1 500	0	1 500
Suisse	0	0	0	0	0	0	0	0	0	0	0	0	0	0	0
Turquie	0	0	0	0	0	0	0	0	0	0	0	0	0	0	0
UE	3 500	0	3 500	17 500	0	17 500	0	0	0	1 375	0	1 375	22 375	0	22 375
UEMOA	0	0	0	0	0	0	0	0	0	0	0	0	0	0	0
UNESCO	0	0	0	0	0	0	0	0	0	0	0	0	0	0	0
UNFPA	0	0	0	0	0	0	0	0	0	0	0	0	0	0	0
UNHABITAT	0	0	0	0	0	0	0	0	0	0	0	0	0	0	0



DONATEURS	Economie rurale			Secondaire			Infrastructures			Ressources Humaines			ENSEMBLE SECTEURS		
	Subvent.	Prêts	Total	Subvent.	Prêts	Total	Subvent.	Prêts	Total	Subvent.	Prêts	Total	Subvent.	Prêts	Total
UNHCR	0	0	0	0	0	0	0	0	0	0	0	0	0	0	0
UNICEF	0	0	0	0	0	0	0	0	0	0	0	0	0	0	0
UNMAS	0	0	0	0	0	0	0	0	0	0	0	0	0	0	0
UNOPS	0	0	0	0	0	0	0	0	0	0	0	0	0	0	0
USAID	0	0	0	0	0	0	0	0	0	0	0	0	0	0	0
ENSEMBLE SECTEURS	10 028	76 600	86 628	21 505	38 500	60 005	40 931	6 750	47 681	9 411	46 275	55 686	81 875	168 125	250 000

## **Annexe 5**

### **Etat détaillé des Projets par Secteur et par Source de Financement**



**PROGRAMME TRIENNAL D'INVESTISSEMENT 2018 - 2020**  
**BUDGET SPECIAL D'INVESTISSEMENT 2018**  
**PRESENTATION DETAILLEE DES PROJETS SELON LE SECTEUR ET LE SOUS SECTEUR**  
*(Les montants sont en millions de CFA)*

SECTEUR		Economie rurale					SOUS-SECTEUR			Agriculture							
RNP	INTITULE DU PROJET	ORGANISME DEXECUTION	Exécution du budget 2017			Autorisation de prog/AP-AE	DEPENSES 2018			FINANCEMENT INTERIEUR 2018				FINANCEMENT EXTERIEUR 2018			Sources
			Prévision budget.	Estimat. d'exécut.	Ecarts (en %)	2018 - 2020	Total	Formation Capital	Autres depenses	Total	Budget Nat.	Auto Financ.	Divers Autres	Total	Prêts	Subvent.	
1007	CONTRAT/PLAN ETAT OFFICE RIZ SEGOU	MINISTERE DE L'AGRICULTURE / CABINET	400	400	0	1 200	400	400	0	400	400	0	0	0	0	0	0
1706	CONTRAT/PLAN ETAT OFFICE DU NIGER	MINISTERE DE L'AGRICULTURE / DIRECTION FINANCES ET MATERIEL	4 200	4 200	0	15 000	5 000	5 000	0	5 000	5 000	0	0	0	0	0	0
1977	PROGRAMME COMPETITIVITE DIVERSIFICATION AGRICOLE PCDA	MINISTERE DE L'AGRICULTURE / CABINET	1 000	1 000	0	500	500	500	0	500	500	0	0	0	0	0	0
1983	ETUDE D'AMENAGEMENT DE BAS-FONDS	MINISTERE DE L'AGRICULTURE / DIRECTION NATIONALE DU GENIE RURAL	200	200	0	150	150	150	0	150	150	0	0	0	0	0	0
2250	CONTRAT PLAN ETAT/OHVN	MINISTERE DE L'AGRICULTURE / CABINET	400	400	0	1 200	400	400	0	400	400	0	0	0	0	0	0
2433	PROGRAMME D'APPUI DIVERSIFICATION VALORISATION FILIERE PORTEUSE	MINISTERE PROMOTION DE LA FEMME, ENFANT ET FAMILLE / DIRECTION NAT. PROMOT. DE LA FEMME	200	200	0	650	250	250	0	250	250	0	0	0	0	0	0
2480	PROGRAMME DEVELOPPEMENT IRRIGATION AU MALI	MINISTERE DE L'AGRICULTURE / DIRECTION NATIONALE DU GENIE RURAL	22 500	22 500	0	35 230	19 130	19 130	0	2 200	2 200	0	0	16 930	16 930	0	BAD
2602	PROJET AMENAGEMENT HYDRO-AGRICOLE MOLODO NORD/BOAD	MINISTERE DE L'AGRICULTURE / AMENAGEMENT HYDROAGRICOLE MOLODO NORD / BOAD	12 000	12 000	0	4 883	4 850	4 850	0	850	850	0	0	4 000	4 000	0	BOAD



SECTEUR		Economie rurale					SOUS-SECTEUR				Agriculture						
		Exécution du budget 2017			Autorisation de prog/AP-AE	DEPENSES 2018			FINANCEMENT INTERIEUR 2018				FINANCEMENT EXTERIEUR 2018				
RNP	INTITULE DU PROJET	ORGANISME DEXECUTION	Prévision budget.	Estimat. d'exécut.	Ecart (en %)	2018 - 2020	Total	Formation Capital	Autres dépenses	Total	Budget Nat.	Auto Financ.	Divers Autres	Total	Prêts	Subvent.	Sources
2640	PROGRAMME D'ACCROISSEMENT PRODUCTIVITE AGRICOLE AU MALI	MINISTERE DE L'AGRICULTURE / DIRECTION NATIONALE DE L'AGRICULTURE	10 500	10 500	0	2 500	2 500	2 500	0	0	0	0	0	2 500	2 500	0	AFD
2684	PROJET DEVELOPPEMENT INTEGRE KITA PHASE 2	MINISTERE DE L'AGRICULTURE / DIRECTION NATIONALE DE L'AGRICULTURE	8 900	8 900	0	3 800	3 800	3 800	0	300	300	0	0	3 500	3 500	0	BID
2685	PROJET DEVELOPPEMENT MALI GRENIER (AGRA)	MINISTERE DE L'AGRICULTURE / DIRECTION NATIONALE DE L'AGRICULTURE	50	50	0	50	0	0	0	50	50	0	0	0	0	0	
2687	CONTRAT PLAN ETAT /OFFICE DEVELOPPEMENT RURAL SELINGUE	MINISTERE DE L'AGRICULTURE / CABINET	400	400	0	1 510	410	410	0	410	410	0	0	0	0	0	
2709	ADAPTATION AGRICULTURE ELEVAGE CHANGEMENT CLIMATIQUE	INSTITUT D'ECONOMIE RURALE / INSTITUT D'ECONOMIE RURALE	150	150	0	150	150	150	0	150	150	0	0	0	0	0	
2724	PROJET RECONSTITUTION DU STOCK NATIONAL DE SECURITE ALIMENTAIRE	COMMISSARIAT A LA SECURITE ALIMENTAIRE / COMMISSARIAT A LA SECURITE ALIMENTAIRE	4 300	4 300	0	12 000	4 000	0	4 000	4 000	4 000	0	0	0	0	0	
2765	PROJET AMELIORATION PRODUCTIVITE AGRICOLES SS EXPOIT AFR SUD SAHARIEN	MINISTERE DE L'AGRICULTURE / POJ. AMEL. PRODTVITE AGR. SS. EXPOIT. AFR. SUD SAHARIEN	6 850	6 850	0	2 235	2 100	2 100	0	100	100	0	0	2 000	2 000	0	BID
2796	PROGRAMME RESTRUCTURATION MARCHÉ CEREALIER	COMMISSARIAT A LA SECURITE ALIMENTAIRE / COMMISSARIAT A LA SECURITE ALIMENTAIRE	1 200	1 200	0	3 300	2 200	1 100	1 100	1 100	1 100	0	0	0	0	0	
2800	PROGRAMME PRODUCTIVITE AGRICOLE AFRIQUE OUEST (WAPP) II	MINISTERE DE L'AGRICULTURE / CABINET	10 200	10 200	0	7 300	7 300	7 300	0	300	300	0	0	7 000	7 000	0	BM



SECTEUR		Economie rurale					SOUS-SECTEUR			Agriculture							
		Exécution du budget 2017			Autorisation de prog/AP-AE	DEPENSES 2018			FINANCEMENT INTERIEUR 2018				FINANCEMENT EXTERIEUR 2018				
RNP	INTITULE DU PROJET	ORGANISME DEXECUTION	Prévision budget.	Estimat. d'exécut.	Ecarts (en %)	2018 - 2020	Total	Formation Capital	Autres depenses	Total	Budget Nat.	Auto Financ.	Divers Autres	Total	Prêts	Subvent.	Sources
2807	PROJ. RENFORC.SECU. ALIMENT. DVPT CULT IRRIG (PRESA-DCI)	MINISTERE DE L'AGRICULTURE / CABINET	10 600	10 600	0	13 973	6 500	6 500	0	500	500	0	0	6 000	6 000		0BAD
2809	PROJ RENFORC. SECU. ALIMENT. NUTRIT REGION KOULIKORO (PRESAN-KL)	MINISTERE DE L'AGRICULTURE / CABINET	10 450	10 450	0	11 477	8 400	8 400	0	400	400	0	0	8 000	8 000		0BAD
2849	RECENSEMENT GENERAL AGRICOLE ELEVAGE & PECHE	MINISTERE DE L'AGRICULTURE / CABINET	500	500	0	600	300	0	300	300	300	0	0	0	0		0
2856	CONTRAT PLAN ETAT /OPIB	MINISTERE DE L'AGRICULTURE / CABINET	330	330	0	990	330	330	0	330	330	0	0	0	0		0
2864	AMENAGEMENT HYDRO AGRICOLE REGION SIKASSO	MINISTERE DE L'AGRICULTURE / DIRECTION NATIONALE DU GENIE RURAL	2 000	2 000	0	3 000	2 000	2 000	0	2 000	2 000	0	0	0	0		0
2874	PROJET AMENAG. HYDRO-AGRICOLE REGION KOULIKORO	MINISTERE DE L'AGRICULTURE / DIRECTION NATIONALE DE L'AGRICULTURE	550	550	0	1 050	1 000	1 000	0	500	500	0	0	0	0		0
2910	TRAVAUX EXTENSION 200 HA PLAINE SAOUNE	MINISTERE DE L'AGRICULTURE / DIRECTION NATIONALE DE L'AGRICULTURE	150	150	0	300	100	100	0	100	100	0	0	0	0		0
2916	PROGRAMME DE RENFORCEMENT RESILIENCE SECURITE ALIMENTAIRE (PRIA)	MINISTERE DE L'AGRICULTURE / DIRECTION NATIONALE DE L'AGRICULTURE	8 750	8 750	0	5 750	5 250	5 250	0	250	250	0	0	5 000	5 000		0BID
2917	PROJET RENFORCEMENT RESILIENCE AU SAHEL (P2RS)	MINISTERE DE L'AGRICULTURE / DIRECTION NATIONALE DE L'AGRICULTURE	15 700	15 700	0	13 616	8 870	8 870	0	700	700	0	0	8 170	8 170		0BAD



SECTEUR		Economie rurale					SOUS-SECTEUR			Agriculture							
RNP	INTITULE DU PROJET	ORGANISME DEXECUTION	Exécution du budget 2017			Autorisation de prog/AP-AE 2018 - 2020	DEPENSES 2018			FINANCEMENT INTERIEUR 2018				FINANCEMENT EXTERIEUR 2018			Sources
			Prévision budget.	Estimat. d'exécut.	Ecarts (en %)		Total	Formation Capital	Autres dépenses	Total	Budget Nat.	Auto Financ.	Divers Autres	Total	Prêts	Subvent.	
2918	CONTRAT PLAN ETAT ADRS	MINISTERE DE L'AGRICULTURE / CABINET	200	200	0	750	250	250	0	250	250	0	0	0	0	0	0
2961	AMELIORATION SYSTEME IRRIGATION PERIMETRE IRRIGUE BAGUINEDA	MINISTERE DE L'AGRICULTURE / CABINET	1 000	1 000	0	1 800	1 800	1 800	0	1 800	1 800	0	0	0	0	0	0
2966	ETUDE PROJET DEVELOPPEMENT RURAL DU KAARTA/SEFETO	MINISTERE DE L'AGRICULTURE / CABINET	400	400	0	700	200	200	0	200	200	0	0	0	0	0	0
3001	PROJET DEVELOPPEMENT RURAL SOKE1 (PADER-S1)	MINISTERE DE L'AGRICULTURE / CABINET	3 000	3 000	0	7 879	3 000	3 000	0	3 000	3 000	0	0	0	0	0	0
3003	APPUI AUTONOMISATION DES FEMMES DANS LES FILIERES AGRO SILVO PASTORAL ET LE KARITE	MINISTERE PROMOTION DE LA FEMME, ENFANT ET FAMILLE / DIRECTION FINANCES ET MATERIEL	100	100	0	3 500	1 700	1 700	0	200	200	0	0	1 500	0	1 500	UE
3008	OFFICE DU MOYEN BANI	MINISTERE DE L'AGRICULTURE / DIRECTION NATIONALE DE L'AGRICULTURE	350	350	0	1 050	350	350	0	350	350	0	0	0	0	0	0
3009	PROJET MISE EN VALEUR DU SYSTEME FAGUIBINE	MINISTERE DE L'AGRICULTURE / CABINET	250	250	0	900	300	300	0	300	300	0	0	0	0	0	0
3043	OFFICE RIZ MOPTI	MINISTERE DE L'AGRICULTURE / CABINET	270	270	0	1 050	350	350	0	350	350	0	0	0	0	0	0
3112	PROJET D'APPUI REGIONAL A L'INITIATIVE D'IRRIGATION DANS LE SAHEL (PARIS)	MINISTERE DE L'AGRICULTURE / CABINET	0	0	0	10 580	1 700	1 700	0	200	200	0	0	2 500	2 500	0	BAD



SECTEUR		Economie rurale					SOUS-SECTEUR			Agriculture							
		Exécution du budget 2017			Autorisation de prog/AP-AE	DEPENSES 2018			FINANCEMENT INTERIEUR 2018				FINANCEMENT EXTERIEUR 2018				
RNP	INTITULE DU PROJET	ORGANISME D'EXECUTION	Prévision budget.	Estimat. d'exécut.	Ecarts (en %)	2018 - 2020	Total	Formation Capital	Autres dépenses	Total	Budget Nat.	Auto Financ.	Divers Autres	Total	Prêts	Subvent.	Sources
3113	PROJET DEVELOPPEMENT FERME RIZICOLE SABE	MINISTERE DE L'AGRICULTURE / DIRECTION NATIONALE DE L'AGRICULTURE	0	0	0	300	300	300	0	300	300	0	0	0	0	0	
3118	IPRODI PROGRAMME MALI NORD	MINISTERE DE L'AGRICULTURE / CABINET	0	0	0	10 839	0	0	0	0	0	0	0	2 000	0	2 000	KfW
TOTAL SOUS-SECTEUR			138 050	138 050	0	181 762	95 840	90 440	5 400	28 190	28 190	0	0	69 100	65 600	3 500	





**PROGRAMME TRIENNAL D'INVESTISSEMENT 2018 - 2020**

**BUDGET SPECIAL D'INVESTISSEMENT 2018**  
**PRESENTATION DETAILLEE DES PROJETS SELON LE SECTEUR ET LE SOUS SECTEUR**  
 (Les montants sont en millions de CFA)

SECTEUR		Economie rurale					SOUS-SECTEUR				Elevage						
		Exécution du budget 2017			Autorisation de prog/AP-AE	DEPENSES 2018			FINANCEMENT INTERIEUR 2018			FINANCEMENT EXTERIEUR 2018					
RNP	INTITULE DU PROJET	ORGANISME DEXECUTION	Prévision budget.	Estimat. d'exécut.	Ecart (en %)	2018 - 2020	Total	Formation Capital	Autres dépenses	Total	Budget Nat.	Auto Financ.	Divers Autres	Total	Prêts	Subvent.	Sources
1885	PROGRAMME DVPT INTEGRE ZONE ONDY/ MADINA DIASSA	MINISTERE DE L'ELEVAGE ET DE LA PECHE / DIRECTION NAT. PRODUCTIONS & INDUSTRIES ANIMALES	200	200	0	100	100	100	0	100	100	0	0	0	0	0	0
1894	PROGRAMME PANAFRICAIN CONTROLE EPIZOTIES (PACE)	MINISTERE DE L'ELEVAGE ET DE LA PECHE / DIRECTION NAT. PRODUCTIONS & INDUSTRIES ANIMALES	50	50	0	50	50	50	0	50	50	0	0	0	0	0	0
1984	PROJET DEVELOPPEMENT REGION LIPTAKO GOURMA	MINISTERE DE L'ELEVAGE ET DE LA PECHE / DIRECTION NAT. PRODUCTIONS & INDUSTRIES ANIMALES	100	100	0	100	100	100	0	100	100	0	0	0	0	0	0
2200	CONTRAT PLAN LABORATOIRE CENTRALE VETERINAIRE ETAT	MINISTERE DE L'ELEVAGE ET DE LA PECHE / C A B I N E T	150	150	0	300	100	100	0	100	100	0	0	0	0	0	0
2201	ETUDE TRANSFORMATION SOUS PRODUITS D'ABATTAGE PPTE	MINISTERE DE L'ELEVAGE ET DE LA PECHE / DIRECTION NAT. PRODUCTIONS & INDUSTRIES ANIMALES	640	640	0	250	250	250	0	250	250	0	0	0	0	0	0
2404	ETUDE DEVELOPPEMENT VALORISATION PRODUCTION LAITIERE MALI	MINISTERE DE L'ELEVAGE ET DE LA PECHE / DIRECTION NAT. PRODUCTIONS & INDUSTRIES ANIMALES	200	200	0	200	200	200	0	200	200	0	0	0	0	0	0
2488	PROJET DEVELOPPEMENT ZEBU MAURE NARA	MINISTERE DE L'ELEVAGE ET DE LA PECHE / DIRECTION NAT. PRODUCTIONS & INDUSTRIES ANIMALES	1 484	1 484	0	300	300	300	0	50	50	0	0	250	0	250	Amb. Belgique
2798	PROJ. DVPT INT RESS. ANIM. ET AQUACOLES (PDIRAM)	MINISTERE DE L'ELEVAGE ET DE LA PECHE / DIRECTION NAT. PRODUCTIONS & INDUSTRIES ANIMALES	3 600	3 600	0	9 300	3 600	3 600	0	100	100	0	0	3 500	3 500	0	BID



SECTEUR			Economie rurale				SOUS-SECTEUR			Elevage							
			Exécution du budget 2017			Autorisation de prog/AP-AE	DEPENSES 2018			FINANCEMENT INTERIEUR 2018				FINANCEMENT EXTERIEUR 2018			
RNP	INTITULE DU PROJET	ORGANISME DEXECUTION	Prévision budget.	Estimat. d'exécut.	Ecarts (en %)	2018 - 2020	Total	Formation Capital	Autres dépenses	Total	Budget Nat.	Auto Financ.	Divers Autres	Total	Prêts	Subvent.	Sources
2799	PROJET REGIONAL APPUI PASTORALISME AU SAHEL (PRAPS)	MINISTERE DE L'ELEVAGE ET DE LA PECHE / DIRECTION NAT. PRODUCTIONS & INDUSTRIES ANIMALES	10 150	10 150	0	25 324	7 650	7 650	0	150	150	0	0	7 500	7 500		0 BM
3000	APPUI CENTRE NATIONAL INSEMINATION ARTIFICIELLE ANIMALE	MINISTERE DE L'ELEVAGE ET DE LA PECHE / DIRECTION NAT. PRODUCTIONS & INDUSTRIES ANIMALES	400	400	0	1 200	400	400	0	400	400	0	0	0	0	0	0
TOTAL SOUS-SECTEUR			16 974	16 974	0	37 124	12 750	12 750	0	1 500	1 500	0	0	11 250	11 000	250	



**PROGRAMME TRIENNAL D'INVESTISSEMENT 2018 - 2020**

**BUDGET SPECIAL D'INVESTISSEMENT 2018**  
**PRESENTATION DETAILLEE DES PROJETS SELON LE SECTEUR ET LE SOUS SECTEUR**  
*(Les montants sont en millions de CFA)*

SECTEUR		Economie rurale					SOUS-SECTEUR			Pêche								
		Exécution du budget 2017			Autorisation de prog/AP-AE	DEPENSES 2018			FINANCEMENT INTERIEUR 2018				FINANCEMENT EXTERIEUR 2018					
RNP	INTITULE DU PROJET	ORGANISME DEXECUTION	Prévision budget.	Estimat. d'exécut.	Ecarts (en %)	2018 - 2020	Total	Formation Capital	Autres dépenses	Total	Budget Nat.	Auto Financ.	Divers Autres	Total	Prêts	Subvent.	Sources	
2402	CONSTRUCTION MARCHÉ MODERNE POISSONS DE BAMAKO PPTE	MINISTERE DE L'ELEVAGE ET DE LA PECHE / DIRECTION NAT. PRODUCTIONS & INDUSTRIES ANIMALES	350	350	0	1 050	350	350	0	350	350	0	0	0	0	0	0	
2643	PROJET DEVELOPPEMENT FILIERE AQUACOLE SIKASSO	MINISTERE DE L'ELEVAGE ET DE LA PECHE / C A B I N E T	1 165	1 165	0	1 050	1 050	1 050	0	150	150	0	0	900	0	900	Amb.Belgique	
3055	PROGRAMME QUINQUENNAL AMENAGEMENT AQUOCOLES	MINISTERE DE L'ELEVAGE ET DE LA PECHE / DIRECTION NAT. PRODUCTIONS & INDUSTRIES ANIMALES	400	400	0	1 100	400	400	0	400	400	0	0	0	0	0	0	
TOTAL SOUS-SECTEUR			1 915	1 915	0	3 200	1 800	1 800	0	900	900	0	0	900	0	900		



**PROGRAMME TRIENNAL D'INVESTISSEMENT 2018 - 2020**

**BUDGET SPECIAL D'INVESTISSEMENT 2018**  
**PRESENTATION DETAILLEE DES PROJETS SELON LE SECTEUR ET LE SOUS SECTEUR**  
*(Les montants sont en millions de CFA)*

SECTEUR		Economie rurale					SOUS-SECTEUR				Forêts						
		Exécution du budget 2017			Autorisation de prog/AP-AE	DEPENSES 2018			FINANCEMENT INTERIEUR 2018			FINANCEMENT EXTERIEUR 2018					
RNP	INTITULE DU PROJET	ORGANISME DEXECUTION	Prévision budget.	Estimat. d'exécut.	Ecart (en %)	2018 - 2020	Total	Formation Capital	Autres dépenses	Total	Budget Nat.	Auto Financ.	Divers Autres	Total	Prêts	Subvent.	Sources
719	ELABORATION PLANS AMENAGEMENT GESTION MASSIFS FORESTIERS MALI	MIN. ENVIRONNEMENT, ASSAINISSEMENT DEVELOPPEMENT DURABLE / DIRECTION NATIONALE DES EAUX ET FORETS	100	100	0	2 100	100	100	0	100	100	0	0	0	0	0	
1526	PROTECTION AMENAGEMENT FORETS ET PARCS NATIONAUX	MIN. ENVIRONNEMENT, ASSAINISSEMENT DEVELOPPEMENT DURABLE / DIRECTION NATIONALE DES EAUX ET FORETS	100	100	0	450	150	150	0	150	150	0	0	0	0	0	
1884	CONSERVATION VALORISATION BIODIVERSITE ELEPHANTS GOURMA	MIN. ENVIRONNEMENT, ASSAINISSEMENT DEVELOPPEMENT DURABLE / DIRECTION NATIONALE DES EAUX ET FORETS	200	200	0	450	150	150	0	150	150	0	0	0	0	0	
2047	PROGRAMME ABN LUTTE ENSABLEMENT BASSIN FLEUVE NIGER	MIN. ENVIRONNEMENT, ASSAINISSEMENT DEVELOPPEMENT DURABLE / PROG. ABN LUTTE C/ENSABLEMENT FLEUVE NIGER	75	75	0	75	75	75	0	75	75	0	0	0	0	0	
2049	APPUI AU REBOISEMENT PHASE II	MIN. ENVIRONNEMENT, ASSAINISSEMENT DEVELOPPEMENT DURABLE / DIRECTION NATIONALE DES EAUX ET FORETS	50	50	0	150	50	50	0	50	50	0	0	0	0	0	
2160	PROJET MULTINATIONALE GESTION INTÉGRÉE DES GRASSES PLANTES AQUATIQUES PROLIFÉRANTE AFRIQUE OUEST	MIN. ENVIRONNEMENT, ASSAINISSEMENT DEVELOPPEMENT DURABLE / DIRECTION NATIONALE DES EAUX ET FORETS	0	0	0	300	100	100	0	100	100	0	0	0	0	0	
2261	PROGRAMME REGIONAL MASSIF FOUTA DJALLON	MIN. ENVIRONNEMENT, ASSAINISSEMENT DEVELOPPEMENT DURABLE / DIRECTION FINANCES ET MATERIEL	1 575	75	-1	1 028	953	953	0	75	75	0	0	878	0	878	FAO



2506	INITIATIVE PAUVRETE ENVIRONNEMENT PHASE II	MIN. ENVIRONNEMENT, ASSAINISSEMENT DEVELOPPEMENT DURABLE / CABINET	550	200	-1	700	700	700	0	200	200	0	0500	0	500	PNUD
------	---	---	-----	-----	----	-----	-----	-----	---	-----	-----	---	------	---	-----	------



SECTEUR		Economie rurale					SOUS-SECTEUR				Forêts							
RNP	INTITULE DU PROJET	ORGANISME DEXECUTION	Exécution du budget 2017			Autorisation de prog/AP-AE 2018 - 2020	DEPENSES 2018			FINANCEMENT INTERIEUR 2018				FINANCEMENT EXTERIEUR 2018			Sources	
			Prévision budget.	Estimat. d'exécut.	Ecart (en %)		Total	Formation Capital	Autres dépenses	Total	Budget Nat.	Auto Financ.	Divers Autres	Total	Prêts	Subvent.		
2509	APPUJ SYSTEME D'INFORMATION FORESTIER SIFOR PPTE	MIN. ENVIRONNEMENT, ASSAINISSEMENT DEVELOPPEMENT DURABLE / DIRECTION NATIONALE DES EAUX ET FORETS	200	200	0	200	200	200	0	200	200	0	0	0	0	0	0	0
2535	PROGRAMME DE DEVELOP DURABLE DELTA INTERIEUR NIGER/PPTE	MIN. ENVIRONNEMENT, ASSAINISSEMENT DEVELOPPEMENT DURABLE / CABINET	50	50	0	50	50	50	0	50	50	0	0	0	0	0	0	0
2689	ALLIANCE GLOBALE CHANGEMENT CLIMATIQUE/UE	MIN. ENVIRONNEMENT, ASSAINISSEMENT DEVELOPPEMENT DURABLE / CABINET	0	0	0	3 031	2 075	2 075	0	75	75	0	0	2 000	0	2 000	UE	
2690	EXTENSION/RENFORCEMENT SYSTEME AIRES PROTEGES	MIN. ENVIRONNEMENT, ASSAINISSEMENT DEVELOPPEMENT DURABLE / DIRECTION NATIONALE DES EAUX ET FORETS	30	30	0	20	20	20	0	20	20	0	0	0	0	0	0	0
2771	ADAPTATION CHANGEMENT CLIMATIQUE LOCAL FENU	MIN. ENVIRONNEMENT, ASSAINISSEMENT DEVELOPPEMENT DURABLE / CABINET	190	90	-1	680	590	590	0	90	90	0	0	500	0	500	FNU	
2772	GESTION RESSOURCES NATURELLES CHANGEMENT CLIMATIQUES IDA	MIN. ENVIRONNEMENT, ASSAINISSEMENT DEVELOPPEMENT DURABLE / CABINET	150	150	0	250	150	150	0	150	150	0	0	0	0	0	0	0
2853	PROJET GRANDE MURAILLE VERTE DU MALI	MIN. ENVIRONNEMENT, ASSAINISSEMENT DEVELOPPEMENT DURABLE / CABINET	150	150	0	450	150	150	0	150	150	0	0	0	0	0	0	0
2924	PROGRAMME GESTION DECENTRALISEE DES FORETS (GEDEFOR PHASE II)	MIN. ENVIRONNEMENT, ASSAINISSEMENT DEVELOPPEMENT DURABLE / DIRECTION NATIONALE DES EAUX ET FORETS	3 800	300	-1	1 700	1 700	1 700	0	200	200	0	0	1 500	0	1 500	Suède	
3100	PROJET D'APPUJ A LA COORDINATION DES INITIATIVES LIEES AU CHANGEMENT CLIMATIQUE/AEDD	MIN. ENVIRONNEMENT, ASSAINISSEMENT DEVELOPPEMENT DURABLE / CABINET	0	0	0	150	150	150	0	150	150	0	0	0	0	0	0	0



SECTEUR		Economie rurale					SOUS-SECTEUR			Forêts							
		Exécution du budget 2017			Autorisation de prog/AP-AE	DEPENSES 2018			FINANCEMENT INTERIEUR 2018				FINANCEMENT EXTERIEUR 2018				
RNP	INTITULE DU PROJET	ORGANISME DEXECUTION	Prévision budget.	Estimat. d'exécut.	Ecarts (en %)	2018 - 2020	Total	Formation Capital	Autres dépenses	Total	Budget Nat.	Auto Financ.	Divers Autres	Total	Prêts	Subvent.	Sources
3119	PROJET AMENAGEMENT PARCS TIENFALA	MIN. ENVIRONNEMENT, ASSAINISSEMENT DEVELOPPEMENT DURABLE / DIRECTION NATIONALE DES EAUX ET FORETS	0	0	0	2 880	880	880	0	880	880	0	0	0	0	0	
TOTAL SECTEUR			164 159	158 709	-3	236 750	118 633	113 233	5 400	33 455	33 455	0	0	86 628	76 600	10 028	



**PROGRAMME TRIENNAL D'INVESTISSEMENT 2018 - 2020**

**BUDGET SPECIAL D'INVESTISSEMENT 2018**  
**PRESENTATION DETAILLEE DES PROJETS SELON LE SECTEUR ET LE SOUS SECTEUR**  
*(Les montants sont en millions de CFA)*

SECTEUR			Secondaire				SOUS-SECTEUR			Mines et Géologie							
			Exécution du budget 2017			Autorisation de prog/AP-AE	DEPENSES 2018			FINANCEMENT INTERIEUR 2018				FINANCEMENT EXTERIEUR 2018			
RNP	INTITULE DU PROJET	ORGANISME DEXECUTION	Prévision budget.	Estimat. d'exécut.	Ecart (en %)	2018 - 2020	Total	Formation Capital	Autres dépenses	Total	Budget Nat.	Auto Financ.	Divers Autres	Total	Prêts	Subvent.	Sources
2228	PROMOTION DE NOUVELLES ZONES PETROLIERES	MINISTERE DES MINES / PROMOTION NOUVELLES ZONES PETROLIERES	300	300	0	650	350	350	0	350	350	0	0	0	0	0	0
2416	PROMOTION DES INDICES MINIERES	MINISTERE DES MINES / DIRECTION NATIONALE GEOLOGIE & MINES	500	500	0	900	400	400	0	400	400	0	0	0	0	0	0
2496	EQUIPEMENT DU PDRM	MINISTERE DES MINES / EQUIPEMENT PDRM	400	400	0	500	500	500	0	500	500	0	0	0	0	0	0
2840	CARTOGRAPHIE AU 1/50000 IEME	MINISTERE DES MINES / DIRECTION NATIONALE GEOLOGIE & MINES	160	160	0	407	247	247	0	247	247	0	0	0	0	0	0
<b>TOTAL SOUS-SECTEUR</b>			<b>1 360</b>	<b>1 360</b>	<b>0</b>	<b>2 457</b>	<b>1 497</b>	<b>1 497</b>	<b>0</b>	<b>1 497</b>	<b>1 497</b>	<b>0</b>	<b>0</b>	<b>0</b>	<b>0</b>	<b>0</b>	<b>0</b>





**PROGRAMME TRIENNAL D'INVESTISSEMENT 2018 - 2020**

**BUDGET SPECIAL D'INVESTISSEMENT 2018**  
**PRESENTATION DETAILLEE DES PROJETS SELON LE SECTEUR ET LE SOUS SECTEUR**  
*(Les montants sont en millions de CFA)*

SECTEUR		Secondaire	SOUS-SECTEUR				Eaux										
		Exécution du budget 2017			Autorisation de prog/AP-AE	DEPENSES 2018			FINANCEMENT INTERIEUR 2018				FINANCEMENT EXTERIEUR 2018				
RNP	INTITULE DU PROJET	ORGANISME DEXECUTION	Prévision budget.	Estimat. d'exécut.	Ecarts (en %)	2018 - 2020	Total	Formation Capital	Autres dépenses	Total	Budget Nat.	Auto Financ.	Divers Autres	Total	Prêts	Subvent.	Sources
1664	ENTRETIEN CHENAL NAVIGABLE FLEUVE NIGER (PPTÉ)	MINISTERE DE L'ENERGIE ET DE L'EAU / DIRECTION FINANCES ET MATERIEL	150	150	0	525	175	175	0	175	175	0	0	0	0	0	0
2048	AMENAGEMENT/PROTECTION DES BERGES DU FLEUVE NIGER	MIN. ENVIRONNEMENT, ASSAINISSEMENT DEVELOPPEMENT DURABLE / CABINET	250	250	0	900	300	300	0	300	300	0	0	0	0	0	0
2130	PROGRAMME D'URGENCE AEP MILIEU RURAL	MINISTERE DE L'ENERGIE ET DE L'EAU / DIRECTION NATIONALE HYDRAULIQUE	800	800	0	7 500	2 500	2 500	0	2 500	2 500	0	0	0	0	0	0
2284	DRAGAGE/PROTECTION BERGES DE DIAFARABE	MIN. ENVIRONNEMENT, ASSAINISSEMENT DEVELOPPEMENT DURABLE / CABINET	1 700	1 700	0	3 400	1 500	1 500	0	1 500	1 500	0	0	0	0	0	0
2529	CONTRAT PLAN ETAT LNE	MINISTERE DE L'ENERGIE ET DE L'EAU / C A B I N E T	600	600	0	1 200	400	400	0	400	400	0	0	0	0	0	0
2553	HYDRAULIQUE VILLAGEOISE TOMBOUCTOU PPTÉ	MINISTERE DE L'ENERGIE ET DE L'EAU / DIRECTION NATIONALE HYDRAULIQUE	300	300	0	600	300	300	0	300	300	0	0	0	0	0	0
2575	PROJET AEP BAMAKO A KABALA	MINISTERE DE L'ENERGIE ET DE L'EAU / DIRECTION NATIONALE HYDRAULIQUE	12 666	13 166	0	12 604	12 604	12 604	0	604	604	0	0	12 000	12 000		0BAD BID BM
2577	PROGRAMME NL MOBILISATION RESSOURCE EN EAU 1 2 5 6 REGIONS	MINISTERE DE L'ENERGIE ET DE L'EAU / DIRECTION NATIONALE HYDRAULIQUE	4 327	1 150	-1	3 500	3 200	3 200	0	200	200	0	0	3 000	0	3 000	KfW



SECTEUR			Secondaire				SOUS-SECTEUR			Eaux							
			Exécution du budget 2017			Autorisation de prog/AP-AE	DEPENSES 2018			FINANCEMENT INTERIEUR 2018				FINANCEMENT EXTERIEUR 2018			
RNP	INTITULE DU PROJET	ORGANISME DEXECUTION	Prévision budget.	Estimat. d'exécut.	Ecart (en %)	2018 - 2020	Total	Formation Capital	Autres dépenses	Total	Budget Nat.	Auto Financ.	Divers Autres	Total	Prêts	Subvent.	Sources
2654	CONSTRUCTION STATION COMPACTE KALABAN KORO/BID	MINISTERE DE L'ENERGIE ET DE L'EAU / DIRECTION NATIONALE HYDRAULIQUE	2 011	0	-1	1 000	1 000	1 000	0	0	0	0	0	1 000	1 000	0	BID
2738	HYDRAULIQUE VILLAGEOISE SEGOU	MINISTERE DE L'ENERGIE ET DE L'EAU / DIRECTION NATIONALE HYDRAULIQUE	550	550	0	1 050	500	500	0	500	500	0	0	0	0	0	0
2741	PROGRAMME D'APPUI AUX COLLECTIVITES TERRITORIALES POUR L'EAU POTABLE ET L'ASSAINISSEMENT (PACTEA II)	MINISTERE DE L'ENERGIE ET DE L'EAU / C A B I N E T	2 050	2 050	0	1 050	1 050	1 050	0	50	50	0	0	1 000	0	1 000	AFD
2838	PROJET GESTION INTEGREE RESSOURCES EN EAU. DEVELOPPEMENT USAGES MULTIPLES. BASSIN FLEUVE SENEGAL PHASE II	MINISTERE DE L'ENERGIE ET DE L'EAU / DIRECTION FINANCES ET MATERIEL	300	300	0	900	300	300	0	300	300	0	0	0	0	0	0
2852	PROGRAMME CREATION INFRASTRUCTURES HYDRAULIQUES	MINISTERE DE L'ENERGIE ET DE L'EAU / DIRECTION NATIONALE HYDRAULIQUE	150	150	0	150	0	0	0	0	0	0	0	0	0	0	0
2921	REHABILITATION ECONOMIQUE ENVIRONNEMENT FLEUVE NIGER	MIN. ENVIRONNEMENT, ASSAINISSEMENT DEVELOPPEMENT DURABLE / CABINET	100	100	0	300	100	0	100	100	100	0	0	0	0	0	0
2922	FAUCARDAGE CURAGE FLEUVE NIGER	MIN. ENVIRONNEMENT, ASSAINISSEMENT DEVELOPPEMENT DURABLE / CABINET	150	150	0	600	200	200	0	200	200	0	0	0	0	0	0
2931	PROGRAMME COMMUN D'APPUI A LA GIRE	MINISTERE DE L'ENERGIE ET DE L'EAU / DIRECTION NATIONALE HYDRAULIQUE	350	350	0	250	250	250	0	250	250	0	0	0	0	0	0
2996	PROJET AEP ET ACCOMPAGNEMENT CENTRES SEMI URBAINS ET RURAUX	MINISTERE DE L'ENERGIE ET DE L'EAU / DIRECTION NATIONALE HYDRAULIQUE	370	370	0	1 210	1 070	1 070	0	70	70	0	0	1 000	0	1 000	AFD



SECTEUR			Secondaire				SOUS-SECTEUR			Eaux							
			Exécution du budget 2017			Autorisation de prog/AP-AE	DEPENSES 2018			FINANCEMENT INTERIEUR 2018				FINANCEMENT EXTERIEUR 2018			
RNP	INTITULE DU PROJET	ORGANISME D'EXECUTION	Prévision budget.	Estimat. d'exécut.	Ecart (en %)	2018 - 2020	Total	Formation Capital	Autres dépenses	Total	Budget Nat.	Auto Financ.	Divers Autres	Total	Prêts	Subvent.	Sources
2998	PROJET HYDRAULIQUE ASSAINISSEMENT MILIEU RURAL (BID- UEMOA)	MINISTERE DE L'ENERGIE ET DE L'EAU / DIRECTION NATIONALE HYDRAULIQUE	100	100	0	4 071	3 100	3 100	0	100	100	0	0	3 000	3 000	0	BID
TOTAL SOUS-SECTEUR			26 924	22 236	-2	40 810	28 549	28 449	100	7 549	7 549	0	0	21 000	16 000	5 000	



**PROGRAMME TRIENNAL D'INVESTISSEMENT 2018 - 2020**

**BUDGET SPECIAL D'INVESTISSEMENT 2018**  
**PRESENTATION DETAILLEE DES PROJETS SELON LE SECTEUR ET LE SOUS SECTEUR**  
*(Les montants sont en millions de CFA)*

SECTEUR			Secondaire				SOUS-SECTEUR			Energie							
			Exécution du budget 2017			Autorisation de prog/AP-AE	DEPENSES 2018			FINANCEMENT INTERIEUR 2018				FINANCEMENT EXTERIEUR 2018			
RNP	INTITULE DU PROJET	ORGANISME DEXECUTION	Prévision budget.	Estimat. d'exécut.	Ecart (en %)	2018 - 2020	Total	Formation Capital	Autres dépenses	Total	Budget Nat.	Auto Financ.	Divers Autres	Total	Prêts	Subvent.	Sources
1730	ETUDES AMENAGEMENT BARRAGE DE TAOUSSA	MINISTERE DE L'ENERGIE ET DE L'EAU / C A B I N E T	27 000	27 000	0	114 191	19 000	19 000	0	3 000	3 000	0	0	16 000	16 000		0 AFD
2010	RENFORCEMENT INFRASTRUCTURES NATIONALES DE RADIOPROTECTION	MINISTERE DE L'ENERGIE ET DE L'EAU / C A B I N E T	150	150	0	450	0	0	0	150	150	0	0	0	0		0
2499	PROJET ETUDE FAISABILITE LABORATOIRE BIOCARBURANT	MINISTERE DE L'ENERGIE ET DE L'EAU / C A B I N E T	250	250	0	100	0	0	0	100	100	0	0	0	0		0
2540	PROJET SECTORIEL D'APPUI AU SECTEUR DE L'ENERGIE	MINISTERE DE L'ENERGIE ET DE L'EAU / PROGRAMME APPUI SECTEUR DE L'ENERGIE/ IDA	0	0	0	2 200	2 200	2 200	0	0	0	0	0	2 200	0	2 200	BM
2668	PROJET CONSTRUCTION CENTRE NATIONAL CONDUITE DE DOUBLEMENT. CAPACITE. CENTRALE SOTUBA	MINISTERE DE L'ENERGIE ET DE L'EAU / DIRECTION NATIONALE DE L'ENERGIE	10 000	10 000	0	14 398	8 000	8 000	0	5 000	5 000	0	0	3 000	3 000		0 BOAD
2789	PROGRAMME DE DEVELOPPEMENT DES ENERGIES NOUVELLES ET RENOUVELABLES	MINISTERE DE L'ENERGIE ET DE L'EAU / CENTRE NAT.ENERGIES SOL. & RENOUVELABLES	200	200	0	300	200	200	0	100	100	0	0	0	0		0
2795	ELECTRIFICATION VILLAGEOISE /ENERGIE SOLAIRE PHASE 3	MINISTERE DE L'ENERGIE ET DE L'EAU / CENTRE NAT.ENERGIES SOL. & RENOUVELABLES	1 050	150	-1	1 200	1 050	1 050	0	150	150	0	0	900	900		0 IND
2868	PROJET APPUI PROMOTION ENERGIES RENOUVELABLES AU MALI/ PAPERM	MINISTERE DE L'ENERGIE ET DE L'EAU / DIRECTION NATIONALE DE L'ENERGIE	413	1 570	3	303	303	303	0	0	0	0	0	303	0	303	AFD



SECTEUR		Secondaire					SOUS-SECTEUR			Energie							
		Exécution du budget 2017			Autorisation de prog/AP-AE	DEPENSES 2018			FINANCEMENT INTERIEUR 2018				FINANCEMENT EXTERIEUR 2018				
RNP	INTITULE DU PROJET	ORGANISME DEXECUTION	Prévision budget.	Estimat. d'exécut.	Ecart (en %)	2018 - 2020	Total	Formation Capital	Autres depenses	Total	Budget Nat.	Auto Financ.	Divers Autres	Total	Prêts	Subvent.	Sources
2869	PROJET SYSTEME HYBRIDE ELECTRIFICATION RURALE	MINISTERE DE L'ENERGIE ET DE L'EAU / C A B I N E T	9 030	9 030	0	11 345	3 060	3 060	0	560	560	0	0	2 500	2 500	0	Fonds Abou Dabi
2953	PROGRAMME DE DEVELOPPEMENT ENERGIE BIOCARBURANT	MINISTERE DE L'ENERGIE ET DE L'EAU / C A B I N E T	350	280	-0	1 050	350	350	0	350	350	0	0	0	0	0	0
2954	FONDS D'ETUDE DES PROJETS SECTEUR ENERGIE EAU	MINISTERE DE L'ENERGIE ET DE L'EAU / DIRECTION FINANCES ET MATERIEL	570	570	0	1 000	200	200	0	200	200	0	0	0	0	0	0
2975	ELECTRIFICATION RURALE SYSTEME HYBRIDE	MINISTERE DE L'ENERGIE ET DE L'EAU / C A B I N E T	3 500	3 500	0	2 000	2 000	2 000	0	0	0	0	0	2 000	2 000	0	BID
2999	PROJET CONSTRUCTION LIAISON DOUBLE TERNE SIKASSO BOUGOUNI BAMAKO	MINISTERE DE L'ENERGIE ET DE L'EAU / DIRECTION NATIONALE DE L'ENERGIE	2 580	2 500	-0	2 500	2 500	2 500	0	0	0	0	0	2 500	2 500	0	BID
3048	PROJET ELECT. 32 LOCALITES RURALES PAR SYSTEME HYBRIDE	MINISTERE DE L'ENERGIE ET DE L'EAU / DIRECTION FINANCES ET MATERIEL	150	0	-1	150	150	150	0	150	150	0	0	0	0	0	0
3109	PROGRAMME D'URGENCES SOCIALES ACCES A L'ENERGIE	MINISTERE DE L'ENERGIE ET DE L'EAU / C A B I N E T	0	0	0	6 000	2 000	2 000	0	2 000	2 000	0	0	0	0	0	0
3116	PRODUCTION HYBRIDE ET ACCES RURALE A L'ELECTRICITE (PHARE)	MINISTERE DE L'ENERGIE ET DE L'EAU / C A B I N E T	0	0	0	11 714	3 500	3 500	0	0	0	0	0	2 750	1 375	1 375	AFD UE
3117	PROJET ENERGIE SOLAIRE POUR LE DEVELOPPMENT RURAL AU MALI	MINISTERE DE L'ENERGIE ET DE L'EAU / C A B I N E T	0	0	0	8 370	4 500	4 500	0	0	0	0	0	2 000	2 000	0	BID
TOTAL SOUS-SECTEUR			55 243	55 200	1	177 271	49 013	49 013	0	11 760	11 760	0	0	34 153	30 275	3 878	



**PROGRAMME TRIENNAL D'INVESTISSEMENT 2018 - 2020**

**BUDGET SPECIAL D'INVESTISSEMENT 2018**  
**PRESENTATION DETAILLEE DES PROJETS SELON LE SECTEUR ET LE SOUS SECTEUR**  
*(Les montants sont en millions de CFA)*

SECTEUR		Secondaire					SOUS-SECTEUR				Industrie / Artisanat						
		Exécution du budget 2017			Autorisation de prog/AP-AE	DEPENSES 2018			FINANCEMENT INTERIEUR 2018				FINANCEMENT EXTERIEUR 2018				
RNP	INTITULE DU PROJET	ORGANISME DEXECUTION	Prévision budget.	Estimat. d'exécut.	Ecart (en %)	2018 - 2020	Total	Formation Capital	Autres dépenses	Total	Budget Nat.	Auto Financ.	Divers Autres	Total	Prêts	Subvent.	Sources
2241	APPUI AU CARDE INTEGRE	MINISTERE DU COMMERCE / DIRECTION FINANCES ET MATERIEL	1 660	1 660	0	5 566	1 833	1 833	0	1 300	1 300	0	0	533	0	533	AFD
2639	PROJET OPERATION STRATEGIE DEVELOPPEMENT SECTEUR AGRO ALIMENTAIRE	MINISTERE DU DEVELOPPEMENT INDUSTRIEL / CABINET	0	0	0	75	75	75	0	75	75	0	0	0	0	0	
2683	APPUI AGENCE PROMOTION DES INVESTISSEMENT	MINISTÈRE PROMOTION INVESTISSEMENTS SECTEUR PRIVE / DIRECTION NATIONALE DES INDUSTRIES	100	100	0	350	150	150	0	150	150	0	0	0	0	0	
2779	APPUI AGENCE MALIENNE NORMALISATION PROMOTION QUALITE	MINISTERE DU DEVELOPPEMENT INDUSTRIEL / CABINET	50	50	0	50	50	0	50	50	50	0	0	0	0	0	
2906	APPUI FONDS DE DEVELOPPEMENT ECONOMIQUE	MINISTERE DE L'ECONOMIE ET DES FINANCES / DIRECTION FINANCES ET DU MATERIEL	150	150	0	300	100	100	0	100	100	0	0	0	0	0	
2957	APPUI MICRO ACTIVITES GENERATRICES REVENUS	MINISTERE DU COMMERCE / DIRECTION NATIONALE CONCURRENCE & COMMERCE	200	200	0	450	150	150	0	150	150	0	0	0	0	0	
TOTAL SOUS-SECTEUR			2 160	2 160	0	6 791	2 358	2 308	50	1 825	1 825	0	0	533	0	533	



**PROGRAMME TRIENNAL D'INVESTISSEMENT 2018 - 2020**

**BUDGET SPECIAL D'INVESTISSEMENT 2018**  
**PRESENTATION DETAILLEE DES PROJETS SELON LE SECTEUR ET LE SOUS SECTEUR**  
*(Les montants sont en millions de CFA)*

SECTEUR			Secondaire				SOUS-SECTEUR			Tourisme								
			Exécution du budget 2017			Autorisation de prog/AP-AE	DEPENSES 2018			FINANCEMENT INTERIEUR 2018				FINANCEMENT EXTERIEUR 2018				
RNP	INTITULE DU PROJET	ORGANISME DEXECUTION	Prévision budget.	Estimat. d'exécut.	Ecart (en %)	2018 - 2020	Total	Formation Capital	Autres dépenses	Total	Budget Nat.	Auto Financ.	Divers Autres	Total	Prêts	Subvent.	Sources	
2108	RESTRUCTURATION MISE A NIVEAU DES ENTREPRISES INDUSTRIELLES	MINISTERE DU DEVELOPPEMENT INDUSTRIEL / DIRECTION DES FINANCES & DU MATERIEL	100	100	0	100	100	100	0	100	100	0	0	0	0	0	0	
2244	FLECHAGE AMENAGEMENT DES CIRCUITS TOURISTIQUES	MINISTERE DE L'ARTISANAT ET DU TOURISME / DIRECTION FINANCES ET MATERIEL	150	150	0	300	150	150	0	150	150	0	0	0	0	0	0	
2755	APPUI A LA LOI ORIENTATION SECTEUR PRIVE	MINISTÈRE PROMOTION INVESTISSEMENTS SECTEUR PRIVE / SECRET. PERMANENT LOI D'ORIENTAT° SECTEUR PRIVE	100	100	0	300	100	100	0	100	100	0	0	0	0	0	0	
<b>TOTAL SECTEUR</b>			<b>86 037</b>	<b>81 306</b>	<b>-1</b>	<b>228 029</b>	<b>81 767</b>	<b>81 617</b>	<b>150</b>	<b>22 981</b>	<b>22 981</b>	<b>0</b>	<b>0</b>	<b>55 686</b>	<b>46 275</b>	<b>9 411</b>		



**PROGRAMME TRIENNAL D'INVESTISSEMENT 2018 - 2020**

**BUDGET SPECIAL D'INVESTISSEMENT 2018**  
**PRESENTATION DETAILLEE DES PROJETS SELON LE SECTEUR ET LE SOUS SECTEUR**  
*(Les montants sont en millions de CFA)*

SECTEUR		Infrastructures					SOUS-SECTEUR			Moyens routiers							
		Exécution du budget 2017			Autorisation de prog/AP-AE	DEPENSES 2018			FINANCEMENT INTERIEUR 2018				FINANCEMENT EXTERIEUR 2018				
RNP	INTITULE DU PROJET	ORGANISME DEXECUTION	Prévision budget.	Estimat. d'exécut.	Ecart (en %)	2018 - 2020	Total	Formation Capital	Autres dépenses	Total	Budget Nat.	Auto Financ.	Divers Autres	Total	Prêts	Subvent.	Sources
1554	PROGRAMME D'URGENCE ROUTIER	MINISTERE EQUIPEMEN ET DESENCLAVEMENT / DIRECTION NATIONALE DES ROUTES	300	300	0	1 300	300	300	0	300	300	0	0	0	0	0	0
1833	ENTRETIEN COURANT DES ROUTES	MINISTERE EQUIPEMEN ET DESENCLAVEMENT / DIRECTION NATIONALE DES ROUTES	400	400	0	1 200	400	400	0	400	400	0	0	0	0	0	0
2036	ENTRETIEN DES PISTES CMDT	MINISTERE EQUIPEMEN ET DESENCLAVEMENT / DIRECTION NATIONALE DES ROUTES	700	700	0	3 000	1 000	1 000	0	1 000	1 000	0	0	0	0	0	0
2482	ACQUISITION REPARATION D'ENGINS LOURDS	MINISTERE EQUIPEMEN ET DESENCLAVEMENT / DIRECTION NATIONALE DES ROUTES	300	300	0	900	300	300	0	300	300	0	0	0	0	0	0
2561	PROJET BITUMAGE TRONCON GOMA COURA TOMBOUCTOU	MINISTERE EQUIPEMEN ET DESENCLAVEMENT / DIRECTION NATIONALE DES ROUTES	10 500	10 500	0	22 500	17 500	17 500	0	0	0	0	0	17 500	0	17 500	UE
2568	PROJET AMENAGEMENT EN 2X2 VOIES ROUTE SIKASSO ZEGOUA	MINISTERE EQUIPEMEN ET DESENCLAVEMENT / DIRECTION NATIONALE DES ROUTES	0	0	0	5 000	5 000	5 000	0	0	0	0	0	5 000	5 000	0	BOAD
2749	CONSTRUCTION ROUTE GOUMBOU NARA FRE MAURITANIE	MINISTERE EQUIPEMEN ET DESENCLAVEMENT / DIRECTION NATIONALE DES ROUTES	300	300	0	1 500	500	500	0	500	500	0	0	0	0	0	0
2751	BITUMAGE ROUTE MAHINA BAFOLABE	MINISTERE EQUIPEMEN ET DESENCLAVEMENT / DIRECTION NATIONALE DES ROUTES	776	776	0	200	200	200	0	200	200	0	0	0	0	0	0





SECTEUR		Infrastructures	Exécution du budget 2017				Autorisation de prog/AP-AE	SOUS-SECTEUR			Moyens routiers				FINANCEMENT INTERIEUR 2018			FINANCEMENT EXTERIEUR 2018		
RNP	INTITULE DU PROJET	ORGANISME DEXECUTION	Prévision budget.	Estimat. d'exécut.	Ecarts (en %)	2018 - 2020	Total	Formation Capital	Autres dépenses	Total	Budget Nat.	Auto Financ.	Divers Autres	Total	Prêts	Subvent.	Sources			
2802	AMENAGEMENT 2X2 VOIES SECTION ROUTE SEGOU SAN 7KM	MINISTERE EQUIPEMEN ET DESENCLAVEMENT / DIRECTION NATIONALE DES ROUTES	4 718	218	-1	4 500	4 500	4 500	0	0	0	0	0	4 500	4 500	0	BOAD			
2821	PROGR. AMENAG. INFRASTRUC. ROUTIERES STRUCT (PAIRS)	MINISTERE EQUIPEMEN ET DESENCLAVEMENT / DIRECTION NATIONALE DES ROUTES	48 000	40 000	-0	37 400	33 400	33 400	0	25 400	25 400	0	0	8 000	8 000	0	BOAD			
2887	CONSTRUCTION PONT FLEUVE BAOULE ROUTE FANA DIOLA	MINISTERE EQUIPEMEN ET DESENCLAVEMENT / DIRECTION NATIONALE DES ROUTES	3 500	3 500	0	2 250	2 250	2 250	0	2 250	2 250	0	0	0	0	0				
2945	CONSTRUCTION 2EME PONT DE KAYES (600ML)	MINISTERE EQUIPEMEN ET DESENCLAVEMENT / DIRECTION NATIONALE DES ROUTES	15 000	15 000	0	45 000	15 000	15 000	0	15 000	15 000	0	0	0	0	0				
2948	CONSTRUCTION BTUMAGE MACINA-DIAFARABE-TENENKOU	MINISTERE EQUIPEMEN ET DESENCLAVEMENT / DIRECTION NATIONALE DES ROUTES	3 000	3 000	0	7 476	3 000	3 000	0	3 000	3 000	0	0	0	0	0				
2959	CONSTRUCTION VOIE D'ACCES SINO MALIEN	INSTITUT D'ECONOMIE RURALE / INSTITUT D'ECONOMIE RURALE	400	400	0	1 100	200	200	0	200	200	0	0	0	0	0				
2980	CONSTR. BITUMAGE ROUTE ZANTIEBOUGOU-KOLONDEIBA FRE RCI	MINISTERE EQUIPEMEN ET DESENCLAVEMENT / DIRECTION NATIONALE DES ROUTES	3 000	3 000	0	37 773	28 000	28 000	0	3 000	3 000	0	0	21 000	21 000	0	BAD			
2997	PROJET ROUTE BENENA-MANDIAKUY	MINISTERE EQUIPEMEN ET DESENCLAVEMENT / DIRECTION NATIONALE DES ROUTES	3 500	3 500	0	1 065	1 065	1 065	0	1 065	1 065	0	0	0	0	0				
3012	CONST/BITUMAGE DE LA ROUTE KAYES KENIEBA (250KM)	MINISTERE EQUIPEMEN ET DESENCLAVEMENT / DIRECTION NATIONALE DES ROUTES	7 507	0	-1	20 967	13 087	13 087	0	13 087	13 087	0	0	0	0	0	BM			



SECTEUR		Infrastructures					SOUS-SECTEUR			Moyens routiers							
		Exécution du budget 2017			Autorisation de prog/AP-AE	DEPENSES 2018			FINANCEMENT INTERIEUR 2018				FINANCEMENT EXTERIEUR 2018				
RNP	INTITULE DU PROJET	ORGANISME DEXECUTION	Prévision budget.	Estimat. d'exécut.	Ecart (en %)	2018 - 2020	Total	Formation Capital	Autres dépenses	Total	Budget Nat.	Auto Financ.	Divers Autres	Total	Prêts	Subvent.	Sources
3013	CONST SECTION KANGABA DIALAFOUNDU FRONTIERE GUINEE (50KM)	MINISTERE EQUIPEMEN ET DESENCLAVEMENT / DIRECTION NATIONALE DES ROUTES	4 520	2 000	-1	17 787	8 000	8 000	0	8 686	8 686	0	0	0	0	0	0
3014	CONSTRUCTION VOIE CEINTURE OUEST KOULIKORO (13,6 KM)	MINISTERE EQUIPEMEN ET DESENCLAVEMENT / DIRECTION NATIONALE DES ROUTES	1 500	1 500	0	19 215	3 215	3 215	0	3 215	3 215	0	0	0	0	0	0
3015	AMENAG VOIE KOULOUBLENI LONGUE DE 5 KM COMMUNE RURALE KALAMBAN KORO	MINISTERE EQUIPEMEN ET DESENCLAVEMENT / DIRECTION NATIONALE DES ROUTES	1 500	1 500	0	4 714	3 214	3 214	0	3 214	3 214	0	0	0	0	0	0
3016	CONST/BITUMAGE ROUTE BANCONI DIALOKORODJI SAFO DABANI NOMSOMBOUGOU	MINISTERE EQUIPEMEN ET DESENCLAVEMENT / DIRECTION NATIONALE DES ROUTES	5 095	5 095	0	23 092	7 918	7 918	0	7 918	7 918	0	0	0	0	0	0
3017	CONST SECTION YANFOLILA KALANA FRONTIERE GUINEE(52KM)	MINISTERE EQUIPEMEN ET DESENCLAVEMENT / DIRECTION NATIONALE DES ROUTES	3 942	3 942	0	15 437	6 945	6 945	0	6 945	6 945	0	0	0	0	0	0
3018	AMENAGEMENT DE LA BRETELE KATELE KADIOLO, 4 KM DE VOIRIES DANS LA LOCALITE DE KADIOLO ET 101 KM DE ROUTE DE TERRE DANS LE CERCLE DE KOUTIALA	MINISTERE EQUIPEMEN ET DESENCLAVEMENT / DIRECTION NATIONALE DES ROUTES	1 000	1 000	0	12 577	2 143	2 143	0	2 143	2 143	0	0	0	0	0	0
3019	BITUMAGE DE LA ROUTE BAROUELI TAMANI (30,5KM)	MINISTERE EQUIPEMEN ET DESENCLAVEMENT / DIRECTION NATIONALE DES ROUTES	2 936	2 000	-0	5 574	5 292	5 292	0	5 292	5 292	0	0	0	0	0	0
3020	TRAVAUX D'AMENAGEMENT EN 2X2 VOIES DE LA VOIE RELIANT LE 3EME PONT DE BKO A LA RN6 (3,26KM), Y COMPRIS LA CONSTRUCTION D'UN ECHANGEUR AU CROISEMENT AVEC LA RN6 ET REHAB DE LA SECTION TOUR DE L'AFRIQUE-YIRIMADIO DE LA RN6	MINISTERE EQUIPEMEN ET DESENCLAVEMENT / DIRECTION NATIONALE DES ROUTES	5 000	5 000	0	9 500	9 500	9 500	0	9 500	9 500	0	0	0	0	0	0
3099	AMENAG. TRAVERSEE VILLE DE SIKASSO	MINISTERE EQUIPEMEN ET DESENCLAVEMENT / CABINET	0	0	0	200	200	200	0	200	200	0	0	0	0	0	0



TOTAL SOUS-SECTEUR	127 394	103 931	-3 301 227	172 129	172 129	0	112 815	112 815	0	056 000	38 500	17 500	
--------------------	---------	---------	------------	---------	---------	---	---------	---------	---	---------	--------	--------	--



**PROGRAMME TRIENNAL D'INVESTISSEMENT 2018 - 2020**

**BUDGET SPECIAL D'INVESTISSEMENT 2018**  
**PRESENTATION DETAILLEE DES PROJETS SELON LE SECTEUR ET LE SOUS SECTEUR**  
*(Les montants sont en millions de CFA)*

SECTEUR		Infrastructures					SOUS-SECTEUR			Moyens fluviaux								
		Exécution du budget 2017			Autorisation de prog/AP-AE	DEPENSES 2018			FINANCEMENT INTERIEUR 2018				FINANCEMENT EXTERIEUR 2018					
RNP	INTITULE DU PROJET	ORGANISME D'EXECUTION	Prévision budget.	Estimat. d'exécut.	Ecarts (en %)	2018 - 2020	Total	Formation Capital	Autres dépenses	Total	Budget Nat.	Auto Financ.	Divers Autres	Total	Prêts	Subvent.	Sources	
991	COMPAGNIE MALIENNE NAVIGATION CONTRAT/PLAN	MINISTERE DES TRANSPORTS / CABINET	260	260	0	900	300	300	0	300	300	0	0	0	0	0	0	
1900	REPARATION ACQUISITION BACS	MINISTERE EQUIPEMEN ET DESENCLAVEMENT / DIRECTION NATIONALE DES TRANSPORTS	200	200	0	600	200	200	0	200	200	0	0	0	0	0	0	
TOTAL SOUS-SECTEUR			460	460	0	1 500	500	500	0	500	500	0	0	0	0	0	0	



**PROGRAMME TRIENNAL D'INVESTISSEMENT 2018 - 2020**

**BUDGET SPECIAL D'INVESTISSEMENT 2018**  
**PRESENTATION DETAILLEE DES PROJETS SELON LE SECTEUR ET LE SOUS SECTEUR**  
 (Les montants sont en millions de CFA)

SECTEUR			Infrastructures				SOUS-SECTEUR			Aéronautique / Météo							
			Exécution du budget 2017			Autorisation de prog/AP-AE	DEPENSES 2018			FINANCEMENT INTERIEUR 2018				FINANCEMENT EXTERIEUR 2018			
RNP	INTITULE DU PROJET	ORGANISME DEXECUTION	Prévision budget.	Estimat. d'exécut.	Ecart (en %)	2018 - 2020	Total	Formation Capital	Autres dépenses	Total	Budget Nat.	Auto Financ.	Divers Autres	Total	Prêts	Subvent.	Sources
2290	PROGRAMME NATIONAL DE PLUIES PROVOQUEES	MINISTERE DES TRANSPORTS / CABINET	2 000	2 000	0	6 000	2 000	2 000	0	2 000	2 000	0	0	0	0	0	0
3011	REHABILITATION RESEAU D'OBSERVATION METEOROLOGIQUE DU MALI	MINISTERE DES TRANSPORTS / DIRECTION FINANCES ET MATERIEL	250	250	0	750	250	250	0	250	250	0	0	0	0	0	0
TOTAL SOUS-SECTEUR			2 250	2 250	0	6 750	2 250	2 250	0	2 250	2 250	0	0	0	0	0	0



**PROGRAMME TRIENNAL D'INVESTISSEMENT 2018 - 2020**

**BUDGET SPECIAL D'INVESTISSEMENT 2018**  
**PRESENTATION DETAILLEE DES PROJETS SELON LE SECTEUR ET LE SOUS SECTEUR**  
*(Les montants sont en millions de CFA)*

SECTEUR			Infrastructures				SOUS-SECTEUR			Poste / Télécommunication							
			Exécution du budget 2017			Autorisation de prog/AP-AE	DEPENSES 2018			FINANCEMENT INTERIEUR 2018			FINANCEMENT EXTERIEUR 2018				
RNP	INTITULE DU PROJET	ORGANISME D'EXECUTION	Prévision budget.	Estimat. d'exécut.	Ecart (en %)	2018 - 2020	Total	Formation Capital	Autres dépenses	Total	Budget Nat.	Auto Financ.	Divers Autres	Total	Prêts	Subvent.	Sources
2926	PROGRAMME D'INVESTISSEMENT DE LA POSTE	MIN. ECONOMIE NUMERIQUE, ET COMMUNICATION / CONTRAT PLAN ETAT / ONP (PROG.D'INVESTISS.)	415	415	0	1 415	415	415	0	415	415	0	0	0	0	0	0
<b>TOTAL SOUS-SECTEUR</b>			<b>415</b>	<b>415</b>	<b>0</b>	<b>1 415</b>	<b>415</b>	<b>415</b>	<b>0</b>	<b>415</b>	<b>415</b>	<b>0</b>	<b>0</b>	<b>0</b>	<b>0</b>	<b>0</b>	<b>0</b>



**PROGRAMME TRIENNAL D'INVESTISSEMENT 2018 - 2020**

**BUDGET SPECIAL D'INVESTISSEMENT 2018**  
**PRESENTATION DETAILLEE DES PROJETS SELON LE SECTEUR ET LE SOUS SECTEUR**  
 (Les montants sont en millions de CFA)

SECTEUR			Infrastructures				SOUS-SECTEUR			Topo et Cartographie							
			Exécution du budget 2017			Autorisation de prog/AP-AE	DEPENSES 2018			FINANCEMENT INTERIEUR 2018			FINANCEMENT EXTERIEUR 2018				
RNP	INTITULE DU PROJET	ORGANISME DEXECUTION	Prévision budget.	Estimat. d'exécut.	Ecart (en %)	2018 - 2020	Total	Formation Capital	Autres dépenses	Total	Budget Nat.	Auto Financ.	Divers Autres	Total	Prêts	Subvent.	Sources
3056	CONTRAT PLAN ETAT - IGM	MINISTERE DE L'EQUIPEMENT DESENCLAVEMENT/ INSTITUT GEOGRAPHIQUE DU MALI	330	330	0	750	250	250	0	250	250	0	0	0	0	0	0
TOTAL SOUS-SECTEUR			330	330	0	750	250	250	0	250	250	0	0	0	0	0	0



**PROGRAMME TRIENNAL D'INVESTISSEMENT 2018 - 2020**

**BUDGET SPECIAL D'INVESTISSEMENT 2018**

**PRESENTATION DETAILLEE DES PROJETS SELON LE SECTEUR ET LE SOUS SECTEUR**  
*(Les montants sont en millions de CFA)*

SECTEUR		Infrastructures				SOUS-SECTEUR				Bâtiments et Equipement							
		Exécution du budget 2017			Autorisation de prog/AP-AE	DEPENSES 2018			FINANCEMENT INTERIEUR 2018			FINANCEMENT EXTERIEUR 2018					
RNP	INTITULE DU PROJET	ORGANISME DEXECUTION	Prévision budget.	Estimat. d'exécut.	Ecart (en %)	2018 - 2020	Total	Formation Capital	Autres dépenses	Total	Budget Nat.	Auto Financ.	Divers Autres	Total	Prêts	Subvent.	Sources
1317	CONSTRUCTION ET EQUIPEMENT DIRECTIONS REGIONALES DOUANES	MINISTERE DE L'ECONOMIE ET DES FINANCES / DIRECTION GENERALE DES DOUANES	300	300	0	800	200	200	0	200	200	0	0	0	0	0	0
1949	CONSTRUCTION/EQUIPEMENT IMMEUBLE HOTEL DU PLAN	MINISTERE DE L'ECONOMIE ET DES FINANCES / DIRECTION FINANCES ET DU MATERIEL	300	300	0	600	200	200	0	200	200	0	0	0	0	0	0
1995	CONSTRUCTION DIRECTION NATIONALE REGIONALES CADASTRE	MINISTERE ET DE L'HABITAT DE L'URBANISME ET DES AFFAIRES FONCIERES / CABINET	1 200	1 200	0	3 300	1 300	1 300	0	1 300	1 300	0	0	0	0	0	0
2101	AMENAGEMENT EQUIPEMENT DRCF/DELEGATIONS	MINISTERE DE L'ECONOMIE ET DES FINANCES / DIRECTION NATIONALE CONTROLE FINANCIER	300	300	0	920	320	320	0	320	320	0	0	0	0	0	0
2131	ETUDE ARCHITECTURALE CONSTRUCTION DIRECTION NATIONALE HYDRAULIQUE	MINISTERE DE L'ENERGIE ET DE L'EAU / DIRECTION NATIONALE HYDRAULIQUE	250	250	0	1 250	250	250	0	250	250	0	0	0	0	0	0
2192	PROJET REHABILITATION CENTRE FORMATION TABACORO	MIN. ENVIRONNEMENT, ASSAINISSEMENT DEVELOPPEMENT DURABLE / DIRECTION FINANCES ET MATERIEL	250	250	0	300	300	300	0	300	300	0	0	0	0	0	0
2242	CONSTRUCTION EQUIPEMENT VILLAGES ARTISANAUX	MINISTERE DE L'ARTISANAT ET DU TOURISME / DIRECTION FINANCES ET MATERIEL	370	370	0	1 100	500	500	0	500	500	0	0	0	0	0	0
2252	CONTRAT PLAN ETAT CNREX BTP	MINISTERE EQUIPEMENT ET DESENCLAVEMENT / CABINET	200	200	0	600	200	200	0	200	200	0	0	0	0	0	0





SECTEUR		Infrastructures					SOUS-SECTEUR			Bâtiments et Equipement							
RNP	INTITULE DU PROJET	ORGANISME DEXECUTION	Exécution du budget 2017			Autorisation de prog/AP-AE 2018 - 2020	DEPENSES 2018			FINANCEMENT INTERIEUR 2018				FINANCEMENT EXTERIEUR 2018			Sources
			Prévision budget.	Estimat. d'exécut.	Ecart (en %)		Total	Formation Capital	Autres dépenses	Total	Budget Nat.	Auto Financ.	Divers Autres	Total	Prêts	Subvent.	
2294	CONSTRUCTION EQUIPEMENT ECOLE NATIONALE ADMINISTRATION BKO	PRIMATURE / C A B I N E T	2 000	2 000	0	2 347	2 000	2 000	0	2 000	2 000	0	0	0	0	0	0
2344	CONSTRUCTION EQUIPEMENT DNEF/DREF	MIN. ENVIRONNEMENT, ASSAINISSEMENT DEVELOPPEMENT DURABLE / DIRECTION FINANCES ET MATERIEL	0	0	0	0	0	0	0	0	0	0	0	0	0	0	0
2352	CONSTRUCTION EQUIPEMENT DES DRDSES	MIN. SOLIDARITE ACTION HUMANITAIRE / DIRECTION FINANCES ET MATERIEL	100	100	0	100	100	100	0	100	100	0	0	0	0	0	0
2373	PROJET D'EXTENSION DES INFRACTURES DE L'ENI	MINIST. ENSEIG. SUPERIEUR & RECH.SCIENTIFIQUE / DIRECTION FINANCES ET MATERIEL	85	85	0	175	175	175	0	175	175	0	0	0	0	0	0
2392	CONSTRUCTION EQUIPEMENT DIRECTION NATIONALE URBANISME	MINISTERE ET DE L'HABITAT DE L'URBANISME ET DES AFFAIRES FONCIERES / DIR. NAT. DE L'URBANISME ET DE L'HABITAT	1 000	1 000	0	1 000	1 000	1 000	0	1 000	1 000	0	0	0	0	0	0
2399	CONSTRUCTION BUREAU ANNEXES DAF/ MET	MINISTERE EQUIPEMEN ET DESENCLAVEMENT / DIRECTION DES FINANCES ET DU MATERIEL	200	200	0	200	200	200	0	200	200	0	0	0	0	0	0
2423	CONSTRUCTION EQUIPEMENT AGENCE GESTION DES STATIONS D'EPURATION	MIN. ENVIRONNEMENT, ASSAINISSEMENT DEVELOPPEMENT DURABLE / DIRECTION FINANCES ET MATERIEL	500	500	0	200	200	200	0	200	200	0	0	0	0	0	0
2436	AMENAGEMENT DE LA CITE DES ENFANTS	MINISTERE PROMOTION DE LA FEMME, ENFANT ET FAMILLE / CABINET	300	300	0	600	300	300	0	300	300	0	0	0	0	0	0
2449	REHABILITATION EQUIPEMENT INFET	MINISTERE DE L'EQUIPEMENT DESENCLAVEMENT / INFP/BTP	200	200	0	600	300	300	0	200	200	0	0	0	0	0	0



SECTEUR		Infrastructures					SOUS-SECTEUR				Bâtiments et Equipement						
RNP	INTITULE DU PROJET	ORGANISME DEXECUTION	Exécution du budget 2017			Autorisation de prog/AP-AE	DEPENSES 2018			FINANCEMENT INTERIEUR 2018				FINANCEMENT EXTERIEUR 2018			Sources
			Prévision budget.	Estimat. d'exécut.	Ecarts (en %)	2018 - 2020	Total	Formation Capital	Autres dépenses	Total	Budget Nat.	Auto Financ.	Divers Autres	Total	Prêts	Subvent.	
2481	REHABILITATION EQUIPEMENT BUREAU DAF/MA	MINISTERE DE L'AGRICULTURE / DIRECTION FINANCES ET MATERIEL	300	300	0	175	175	175	0	175	175	0	0	0	0	0	0
2492	CONSTRUCTION COMPLEXE DIPLOMATIQUE OUAGADOUGOU	MIN. AFF.ETRANG. INTEGRATION AFRICAINE ET COOPERAT° INTERNATIONALE / AMBASSADE DU MALI A OUAGADOUGOU	300	300	0	500	500	500	0	500	500	0	0	0	0	0	0
2516	APPUI ORGANISATION PANAFRICAINNE DES FEMMES	MINISTERE PROMOTION DE LA FEMME, ENFANT ET FAMILLE / DIRECTION NAT. PROMOT. DE LA FEMME	100	100	0	450	150	150	0	150	150	0	0	0	0	0	0
2524	EQUIPEMENT MAISON DE LA FEMME ET ENFANT	MINISTERE PROMOTION DE LA FEMME, ENFANT ET FAMILLE / DIRECTION NAT. PROMOT. DE LA FEMME	50	50	0	100	100	100	0	100	100	0	0	0	0	0	0
2560	CONSTRUCTION EQUIPEMENT INSPECTION AGRICULTURE	MINISTERE DE L'AGRICULTURE / DIRECTION FINANCES ET MATERIEL	250	250	0	200	200	200	0	200	200	0	0	0	0	0	0
2566	PROJET CONST ENTREPOT DU MALI EN GUINE	MINISTERE DES TRANSPORTS / CABINET	628	628	0	435	435	435	0	435	435	0	0	0	0	0	0
2567	PROJET CONSTRUCTION/EQUIPEMENT INSPECTION EQUIPEMENT TRANSPORT	MINISTERE EQUIPEMENT ET DESENCLEVEMENT / DIRECTION DES FINANCES ET DU MATERIEL	265	265	0	260	260	260	0	260	260	0	0	0	0	0	0
2573	CONSTRUCTION/EQUIPEMENT BUREAUX REGIONAUX AMAP	MIN. ECONOMIE NUMERIQUE, ET COMMUNICATION / DIRECTION FINANCES ET MATERIEL	1 000	1 000	0	1 200	600	600	0	600	600	0	0	0	0	0	0
2582	AMENAGEMENT/EQUIPEMENT CENTRE LUTTE CONTRE DREPANOCYTOSE	MINISTERE DE LA SANTE & HYGIENE PUBLIQUE / C A B I N E T	150	150	0	300	300	300	0	300	300	0	0	0	0	0	0



SECTEUR		Infrastructures	SOUS-SECTEUR				Bâtiments et Equipement										
		Exécution du budget 2017			Autorisation de prog/AP-AE	DEPENSES 2018			FINANCEMENT INTERIEUR 2018			FINANCEMENT EXTERIEUR 2018					
RNP	INTITULE DU PROJET	ORGANISME DEXECUTION	Prévision budget.	Estimat. d'exécut.	Ecart (en %)	2018 - 2020	Total	Formation Capital	Autres dépenses	Total	Budget Nat.	Auto Financ.	Divers Autres	Total	Prêts	Subvent.	Sources
2591	REHABILITATION IMMEUBLE DIRECTION GENERALE DETTE PUBLIQUE	MINISTERE DE L'ECONOMIE ET DES FINANCES / DIRECTION GENERALE DE LA DETTE PUBLIQUE	150	150	0	450	150	150	0	150	150	0	0	0	0	0	0
2592	REHABILITATION HOTEL DES FINANCES	MINISTERE DE L'ECONOMIE ET DES FINANCES / DIRECTION FINANCES ET DU MATERIEL	1 200	1 200	0	5 000	5 000	5 000	0	5 000	5 000	0	0	0	0	0	0
2613	CONSTRUCTION EQUIPEMENT ISH	MINIST. ENSEIG. SUPERIEUR & RECH.SCIENTIFIQUE / DIRECTION FINANCES ET MATERIEL	150	0	-1	0	0	0	0	0	0	0	0	0	0	0	0
2619	APPUI AU CERFITEX	MINIST. ENSEIG. SUPERIEUR & RECH.SCIENTIFIQUE / CABINET	300	300	0	350	350	350	0	350	350	0	0	0	0	0	0
2638	CONSTRUCTION CENTRE TELESANTE ET INFOR.MEDICALE	MINISTERE DE LA SANTE & HYGIENE PUBLIQUE / DIRECTION FINANCES ET MATERIEL	1 000	1 000	0	1 058	1 000	1 000	0	1 000	1 000	0	0	0	0	0	0
2656	CONSTRUCTION STOCK NATIONAL DE SECURITE ONAP	MINISTERE DE L'ECONOMIE ET DES FINANCES / DIRECTION FINANCES ET DU MATERIEL	574	574	0	500	500	500	0	500	500	0	0	0	0	0	0
2657	CONSTRUCTION CENTRE MEDECINE SPORTIVE	MINISTERE DES SPORTS / CONSTRUCTION CENTRE MEDECINE SPORTIVE	250	250	0	300	300	300	0	300	300	0	0	0	0	0	0
2699	CONSTRUCTION HOTEL DES SPORT	MINISTERE DES SPORTS / DIRECTION FINANCES ET MATERIEL	100	100	0	2 400	400	400	0	400	400	0	0	0	0	0	0
2720	CONSTRUCTION EQUIPEMENT CESC	CONSEIL ECONOMIQUE SOCIAL & CULTUREL / SERVICES DU CONSEIL ECO. SOCIAL & CULTUREL	225	225	0	175	175	175	0	175	175	0	0	0	0	0	0



SECTEUR		Infrastructures					SOUS-SECTEUR				Bâtiments et Equipement						
RNP	INTITULE DU PROJET	ORGANISME DEXECUTION	Exécution du budget 2017			Autorisation de prog/AP-AE 2018 - 2020	DEPENSES 2018			FINANCEMENT INTERIEUR 2018				FINANCEMENT EXTERIEUR 2018			Sources
			Prévision budget.	Estimat. d'exécut.	Ecart (en %)		Total	Formation Capital	Autres dépenses	Total	Budget Nat.	Auto Financ.	Divers Autres	Total	Prêts	Subvent.	
2721	REHABILITATION/ EXTENSION DGMP	MINISTERE DE L'ECONOMIE ET DES FINANCES / DIRECTION GENERALE DES MARCHES PUBLICS	300	330	0	900	300	300	0	300	300	0	0	0	0	0	0
2733	CONSTRUCTION EQUIPEMENT POUPONNIERE BAMAKO	MINISTERE PROMOTION DE LA FEMME, ENFANT ET FAMILLE / DIRECTION FINANCES ET MATERIEL	250	250	0	100	100	100	0	100	100	0	0	0	0	0	0
2744	PROG.ACQUISIT/CONSTR/ RESIDENCE/LOGE DIPLOMATE	MIN. AFF.ETRANG. INTEGRATION AFRICAINE ET COOPERAT° INTERNATIONALE / C A B I N E T	500	500	0	2 200	800	800	0	800	800	0	0	0	0	0	0
2753	REHABILITATION BUREAU CPS SDR	MINISTERE DE L'AGRICULTURE / CELLULE PLANIFICATION & DE STATISTIQUE	300	300	0	300	300	300	0	300	300	0	0	0	0	0	0
2757	REHABILITATION EQUIPEMENT CENTRE DEVELOPPEMENT ARTISANAT TEXTILE	MINISTERE DE L'ARTISANAT ET DU TOURISME / DIRECTION FINANCES ET MATERIEL	100	100	0	200	200	200	0	200	200	0	0	0	0	0	0
2759	EXTENSION EQUIPEMENT HOPITAL DU MALI	MINISTERE DE LA SANTE & HYGIENE PUBLIQUE / C A B I N E T	800	800	0	4 500	1 000	1 000	0	1 000	1 000	0	0	0	0	0	0
2760	CONSTRUCTION EQUIPEMENT SIEGE HCCT	HAUT CONSEIL DES COLLECTIVITES TERRITORIALES / ADM. HAUT CONSEIL COLLECTIVITES	200	200	0	200	200	200	0	200	200	0	0	0	0	0	0
2762	CONSTRUCTION GRANDE PRISON DE BAMAKO	MINISTERE DE LA JUSTICE / DIRECTION FINANCES ET MATERIEL	2 000	2 000	0	8 005	2 000	2 000	0	2 000	2 000	0	0	0	0	0	0
2773	REHABILITATION/EQUIPEMENT INFRASTRUCTURES REGION SEGOU	MIN. SOLIDARITE ACTION HUMANITAIRE / CABINET	500	500	0	500	500	500	0	500	500	0	0	0	0	0	0



SECTEUR		Infrastructures					SOUS-SECTEUR				Bâtiments et Equipement						
		Exécution du budget 2017			Autorisation de prog/AP-AE	DEPENSES 2018			FINANCEMENT INTERIEUR 2018				FINANCEMENT EXTERIEUR 2018				
RNP	INTITULE DU PROJET	ORGANISME DEXECUTION	Prévision budget.	Estimat. d'exécut.	Ecart (en %)	2018 - 2020	Total	Formation Capital	Autres dépenses	Total	Budget Nat.	Auto Financ.	Divers Autres	Total	Prêts	Subvent.	Sources
2774	REHABILITATION EQUIPEMENT INFRASTRUCTURES REGION MOPTI	MIN. SOLIDARITE ACTION HUMANITAIRE / CABINET	800	800	0	800	800	800	0	800	800	0	0	0	0	0	0
2775	REHABILITATION/EQUIPEMENT INFRASTRUCTURES REGION TOMBOUCTOU	MIN. SOLIDARITE ACTION HUMANITAIRE / CABINET	1 000	1 000	0	3 000	1 000	1 000	0	1 000	1 000	0	0	0	0	0	0
2776	REHABILITATION/EQUIPEMENT INFRASTRUCTURES REGION GAO	MIN. SOLIDARITE ACTION HUMANITAIRE / CABINET	1 000	1 000	0	3 000	1 000	1 000	0	1 000	1 000	0	0	0	0	0	0
2777	REHABILITATION/EQUIPEMENT INFRASTRUCTURES REGION KIDAL	MIN. SOLIDARITE ACTION HUMANITAIRE / CABINET	900	900	0	2 700	900	900	0	900	900	0	0	0	0	0	0
2816	REHABILITAION MUSE NATIONAL	MINISTERE DE LA CULTURE / REHABILITATION EQUIPEMENT MUSEES REGIONAUX	200	200	0	582	350	350	0	350	350	0	0	0	0	0	0
2822	REHABILITATION BUREAUX/VILLAS D'HOTES PRESIDENCE	PRESIDENCE DE LA REPUBLIQUE / DIRECTION ADMINISTRATIVE ET FINANCIERE	0	0	0	1 300	300	300	0	300	300	0	0	0	0	0	0
2823	EXTENSION DAF PRIMATURE	PRIMATURE / DIRECTION ADMINISTRATIVE ET FINANCIERE	185	185	0	800	200	200	0	200	200	0	0	0	0	0	0
2828	CONSTRUCTION EQUIPEMENT DGABE	MINISTERE DE L'ECONOMIE ET DES FINANCES / DIRECTION NATIONALE DES TRANSPORTS	400	400	0	1 104	400	400	0	400	400	0	0	0	0	0	0
2830	CONSTRUCTION/EQUIPEMENT SIEGE DIRECTION GENERALE DOUANE	MINISTERE DE L'ECONOMIE ET DES FINANCES / DIRECTION GENERALE DES DOUANES	1 000	1 000	0	3 000	1 000	1 000	0	1 000	1 000	0	0	0	0	0	0



SECTEUR		Infrastructures	SOUS-SECTEUR				Bâtiments et Equipement										
			Exécution du budget 2017			Autorisation de prog/AP-AE	DEPENSES 2018			FINANCEMENT INTERIEUR 2018				FINANCEMENT EXTERIEUR 2018			
RNP	INTITULE DU PROJET	ORGANISME DEXECUTION	Prévision budget.	Estimat. d'exécut.	Ecarts (en %)	2018 - 2020	Total	Formation Capital	Autres dépenses	Total	Budget Nat.	Auto Financ.	Divers Autres	Total	Prêts	Subvent.	Sources
2835	EXTENSION ET EQUIPEMENT CENTRE AOUA KEITA	MINISTERE PROMOTION DE LA FEMME, ENFANT ET FAMILLE / CENTRE AOUA KEITA	200	200	0	100	100	100	0	100	100	0	0	0	0	0	0
2841	AMENAGEMENT EQUIPEMENT SIEGE APCCM	MINISTERE DE L'ARTISANAT ET DU TOURISME / CHAMBRE DES METIERS	400	400	0	676	200	200	0	200	200	0	0	0	0	0	0
2845	REHABILITATION CENTRE MALIEN PROPRIETE INTELLECTUELLE	MINISTERE DU DEVELOPPEMENT INDUSTRIEL / DIRECTION DES FINANCES & DU MATERIEL	50	50	0	200	200	200	0	200	200	0	0	0	0	0	0
2863	CONSTRUCTION/EQUIPEMENT SIEGE INSTANT	MINISTÈRE DE L'AMÉNAGEMENT DU TERRITOIRE ET DE LA POPULATION / CABINET	2 500	2 500	0	3 159	1 500	1 500	0	1 500	1 500	0	0	0	0	0	0
2870	CONSTRUCTION EQUIPEMENT DNT CNCFP	MIN. TRAVAIL, FONCTION PUBLIQUE / DIRECTION NAT. DU TRAVAIL	553	553	0	300	300	300	0	300	300	0	0	0	0	0	0
2876	REHABILITATION CAMP 3 GARDE PRESIDENTIELLE	PRESIDENCE DE LA REPUBLIQUE / DIRECTION ADMINISTRATIVE ET FINANCIERE	128	128	0	150	150	150	0	150	150	0	0	0	0	0	0
2881	ACQUISITION TERRAIN CONSTRUCTION/EQUIPEMENT DRB/DRCF DISTRICT	MINISTERE DE L'ECONOMIE ET DES FINANCES / DIRECTION FINANCES ET DU MATERIEL	300	300	0	1 200	400	400	0	400	400	0	0	0	0	0	0
2882	PROGRAMME CONSTRUCTION 50000 LOGEMENTS SOCIAUX	MINISTERE ET DE L'HABITAT DE L'URBANISME ET DES AFFAIRES FONCIERES / DIRECTION FINANCES ET MATERIEL	5 000	5 000	0	20 000	10 000	10 000	0	10 000	10 000	0	0	0	0	0	0
2884	CONSTRUCTION MAISON MALIENS EXTERIEUR	MINISTERE DES MALIENS DE L'EXTÉRIEUR ET DE L'INTÉGRATION AFRICAINE / DIRECTION FINANCES ET MATERIEL	0	0	0	0	0	0	0	0	0	0	0	0	0	0	0



SECTEUR		Infrastructures					SOUS-SECTEUR				Bâtiments et Equipement						
		Exécution du budget 2017			Autorisation de prog/AP-AE	DEPENSES 2018			FINANCEMENT INTERIEUR 2018				FINANCEMENT EXTERIEUR 2018				
RNP	INTITULE DU PROJET	ORGANISME DEXECUTION	Prévision budget.	Estimat. d'exécut.	Ecarts (en %)	2018 - 2020	Total	Formation Capital	Autres dépenses	Total	Budget Nat.	Auto Financ.	Divers Autres	Total	Prêts	Subvent.	Sources
2892	REHABILITATION ANCIEN SECRETARIAT GENERAL DU GOUVERNEMENT	PRESIDENCE DE LA REPUBLIQUE / DIRECTION ADMINISTRATIVE ET FINANCIERE	250	250	0	200	200	200	0	200	200	0	0	0	0	0	0
2894	CONSTRUCTION EQUIPEMENT SIEGE SECTION COMPTES/ CC	COUR SUPREME / SECTION DES COMPTES	700	700	0	1 700	400	400	0	400	400	0	0	0	0	0	0
2895	REHABILITATION RENOVATION COUR CONSTITUTIONNELLE	COUR CONSTITUTIONNELLE / ADMINISTRATION COUR CONSTITUTIONNELLE	200	200	0	200	200	200	0	200	200	0	0	0	0	0	0
2904	REHABILITATION EXTENSION EQUIPEMENT DRPSIAP	MINISTERE DE L'ECONOMIE ET DES FINANCES / DIRECTION FINANCES ET DU MATERIEL	450	450	0	1 100	400	400	0	400	400	0	0	0	0	0	0
2908	EQUIPEMENT INSPECTION DES FINANCES	MINISTERE DE L'ECONOMIE ET DES FINANCES / INSPECTION DES FINANCES	200	200	0	600	200	200	0	200	200	0	0	0	0	0	0
2909	PROGRAMME RĂĀĂFECTION BĂĀĂTIMENT PUBLICS	MINISTERE ET DE L'HABITAT DE L'URBANISME ET DES AFFAIRES FONCIERES / CABINET	600	600	0	1 800	600	600	0	600	600	0	0	0	0	0	0
2912	ARCHIVAGE NUMERIQUE DFM/ MEF	MINISTERE DE L'ECONOMIE ET DES FINANCES / DIRECTION FINANCES ET DU MATERIEL	250	250	0	100	100	100	0	100	100	0	0	0	0	0	0
2913	RENFORCEMENT INFRASTRUCTURE EQUIPEMENT CAISFF	MINISTERE DE L'ECONOMIE ET DES FINANCES / DIRECTION FINANCES ET DU MATERIEL	500	500	0	500	500	500	0	500	500	0	0	0	0	0	0
2920	CONSTRUCTION EQUIPEMENT SIEGE AEDD	MIN. ENVIRONNEMENT, ASSAINISSEMENT DEVELOPPEMENT DURABLE / CABINET	200	200	0	775	275	275	0	275	275	0	0	0	0	0	0



SECTEUR		Infrastructures					SOUS-SECTEUR				Bâtiments et Equipement						
RNP	INTITULE DU PROJET	ORGANISME DEXECUTION	Exécution du budget 2017			Autorisation de prog/AP-AE 2018 - 2020	DEPENSES 2018			FINANCEMENT INTERIEUR 2018				FINANCEMENT EXTERIEUR 2018			Sources
			Prévision budget.	Estimat. d'exécut.	Ecarts (en %)		Total	Formation Capital	Autres dépenses	Total	Budget Nat.	Auto Financ.	Divers Autres	Total	Prêts	Subvent.	
2929	REHABILITATION INFRASTRUCTURES TUTELLE COLLECTIVITES TERRITORIALES	MIN. ADMINISTRATION TERRITORIALE / DIRECTION GENERALE DES COLLECT. TERRITORIALES	800	800	0	1 500	500	500	0	500	500	0	0	0	0	0	0
2964	PROGRAMME REHABILITATION/EQUIPEMENT PIEDS A TERRE	MIN. ADMINISTRATION TERRITORIALE / DIRECTION FINANCES ET MATERIEL (INTERIEURE)	1 000	1 000	0	3 000	1 000	1 000	0	1 000	1 000	0	0	0	0	0	0
2967	REHABILITATION EQUIPEMENT TRESORERIES REGIONALES PERCEPTION	MINISTERE DE L'ECONOMIE ET DES FINANCES / DIRECTION NATIONALE DU TRESOR & COMPT. PUBL.	600	600	0	1 200	600	600	0	600	600	0	0	0	0	0	0
3022	REHABILITATION EQUIPEMENT REGION MENAKA	MIN. SOLIDARITE ACTION HUMANITAIRE / CABINET	1 500	1 500	0	3 500	1 500	1 500	0	1 500	1 500	0	0	0	0	0	0
3023	REHABILITATION EQUIPEMENT INFRASTRUCTURES REGION TAOUDENIT (PURD)	MIN. SOLIDARITE ACTION HUMANITAIRE / CABINET	2 000	2 000	0	6 000	2 000	2 000	0	2 000	2 000	0	0	0	0	0	0
3024	PROJET AEP A KAYES	MINISTERE DE L'ENERGIE ET DE L'EAU / C A B I N E T	300	300	0	600	300	300	0	300	300	0	0	0	0	0	0
3025	CONSTR EQUIPEMENT HOTEL DU COMERCE R+5	MINISTERE DU COMMERCE / DIRECTION NATIONALE CONCURRENCE & COMMERCE	400	600	0	5 000	2 000	2 000	0	2 000	2 000	0	0	0	0	0	0
3026	CONSTRUCTION EQUIPEMENT SIEGE APEX	MINISTERE DU COMMERCE / DIRECTION FINANCES ET MATERIEL	200	0	-1	0	0	0	0	0	0	0	0	0	0	0	0
3027	MODERNISATION SGG	PRIMATURE / SECRETARIAT GENERAL DU GOUVERNEMENT	200	200	0	100	100	100	0	100	100	0	0	0	0	0	0





SECTEUR		Infrastructures	SOUS-SECTEUR				Bâtiments et Equipement										
			Exécution du budget 2017			Autorisation de prog/AP-AE	DEPENSES 2018			FINANCEMENT INTERIEUR 2018				FINANCEMENT EXTERIEUR 2018			
RNP	INTITULE DU PROJET	ORGANISME DEXECUTION	Prévision budget.	Estimat. d'exécut.	Ecart (en %)	2018 - 2020	Total	Formation Capital	Autres dépenses	Total	Budget Nat.	Auto Financ.	Divers Autres	Total	Prêts	Subvent.	Sources
3028	PROJET RENFORCEMENT SECURITE CITE ADMINISTRATIVE	PRIMATURE / SERVICE GESTION CITE ADMINISTRATIVE	160	160	0	800	200	200	0	200	200	0	0	0	0	0	0
3029	CONST/EQUIP. SIEGE AUTORITE PROTECTION DONNEES CARACTERE PERSONNEL	PRIMATURE / C A B I N E T	300	300	0	800	800	800	0	800	800	0	0	0	0	0	0
3030	PROJET CONS/EQUIP DFM DRH ET CPS SECTEUR COOP INTÉGRATION	MIN. AFF.ETRANG. INTEGRATION AFRICAINE ET COOPERAT° INTERNATIONALE / C A B I N E T	200	200	0	900	400	400	0	400	400	0	0	0	0	0	0
3031	PROJET EQUIPEMENT DU CNCM	MINISTERE DE LA CULTURE / DIRECTION FINANCES ET MATERIEL	1 000	1 000	0	1 000	1 000	1 000	0	1 000	1 000	0	0	0	0	0	0
3032	PROG CONST/REHAB PARCS PUBLICS ET MONUMENTS AU MALI	MINISTERE DE LA CULTURE / REHABILITATION PARCS ET MONUMENTS NATIONAUX	300	300	0	975	375	375	0	375	375	0	0	0	0	0	0
3033	RENOVATION AMENAG DE LA TOUR DE L'AFRIQUE	MINISTERE DE LA CULTURE / DIRECTION FINANCES ET MATERIEL	200	200	0	700	300	300	0	300	300	0	0	0	0	0	0
3034	AMENAGEMENT PYRAMIDE DE SOUVENIR	MINISTERE DE LA CULTURE / PYRAMIDE DU SOUVENIR	100	100	0	200	200	200	0	200	200	0	0	0	0	0	0
3036	CONST/EQUIP SALLES DE CLASSE A L'ULSHB	MINIST. ENSEIG. SUPERIEUR & RECH.SCIENTIFIQUE / CABINET	300	300	0	300	300	300	0	300	300	0	0	0	0	0	0
3038	CONST/EQUIP CENTRE FORMATION PROFESSIONNELLE AUMALI	MINISTERE EMPLOI ET FORMATION PROFESSIONNELLE / DIRECTION NATIONALE FORMATION PROFESSIONNELLE	200	200	0	557	200	200	0	200	200	0	0	0	0	0	0



SECTEUR		Infrastructures	SOUS-SECTEUR				Bâtiments et Equipement										
		Exécution du budget 2017			Autorisation de prog/AP-AE	DEPENSES 2018			FINANCEMENT INTERIEUR 2018				FINANCEMENT EXTERIEUR 2018				
RNP	INTITULE DU PROJET	ORGANISME DEXECUTION	Prévision budget.	Estimat. d'exécut.	Ecarts (en %)	2018 - 2020	Total	Formation Capital	Autres dépenses	Total	Budget Nat.	Auto Financ.	Divers Autres	Total	Prêts	Subvent.	Sources
3041	CONSTRUCTION BUREAU SALLE D'ARCHIVE DNFPP	MIN. TRAVAIL, FONCTION PUBLIQUE / DIRECTION NAT. FONCT. PUBL. & PERSONNEL	100	100	0	190	190	190	0	190	190	0	0	0	0	0	0
3042	CONST EQUIP REHAB INFRASTRUCTURES INFJ Me DEMBA DIALLO	MINISTERE DE LA JUSTICE / INSTITUT NATIONAL DE FORMATION JUDICIAIRE	500	500	0	1 200	500	500	0	500	500	0	0	0	0	0	0
3046	PROG BORNAGE ET DEVELOPMT DES ZONES FRONTALIERES	MIN. ADMINISTRATION TERRITORIALE / C A B I N E T	300	300	0	900	300	300	0	300	300	0	0	0	0	0	0
3047	CONSTRUCTION EQUIPEMENT CENTRE PERFECT INSTAT	MINISTÈRE DE L'AMÉNAGEMENT DU TERRITOIRE ET DE LA POPULATION / CABINET	500	500	0	1 703	500	500	0	500	500	0	0	0	0	0	0
3098	CONST/EQUIP. DIRECTION GENERALE CONTENTIEUX ETAT	PRIMATURE / DIRECTION GENERALE DU CONTENTIEUX DE L'ETAT	0	0	0	1 000	200	200	0	200	200	0	0	0	0	0	0
3102	CONSTRUCTION/EQUIPEMENT MAGASIN R+2	MIN. SOLIDARITE ACTION HUMANITAIRE / CABINET	0	0	0	300	300	300	0	300	300	0	0	0	0	0	0
3103	CONST/EQUIP. 6 CENTRES DE PAIEMENT PENSION DISTRICT BKO	MIN. SOLIDARITE ACTION HUMANITAIRE / DIRECTION FINANCES ET MATERIEL	0	0	0	600	200	200	0	200	200	0	0	0	0	0	0
3106	CONSTRUCTION/EQUIP. SIEGE PGT/RGD	MINISTERE DE L'ECONOMIE ET DES FINANCES / DIRECTION FINANCES ET DU MATERIEL	0	0	0	1 200	400	400	0	400	400	0	0	0	0	0	0
3107	CONSTRUCT. / EQUIP SIEGE CNTIFF	MINISTERE DE L'ECONOMIE ET DES FINANCES / DIRECTION FINANCES ET DU MATERIEL	0	0	0	1 200	400	400	0	400	400	0	0	0	0	0	0



SECTEUR		Infrastructures					SOUS-SECTEUR			Bâtiments et Equipement							
		Exécution du budget 2017			Autorisation de prog/AP-AE	DEPENSES 2018			FINANCEMENT INTERIEUR 2018				FINANCEMENT EXTERIEUR 2018				
RNP	INTITULE DU PROJET	ORGANISME DEXECUTION	Prévision budget.	Estimat. d'exécut.	Ecarts (en %)	2018 - 2020	Total	Formation Capital	Autres depenses	Total	Budget Nat.	Auto Financ.	Divers Autres	Total	Prêts	Subvent.	Sources
3108	CONST/EQUIP.TRANSIT ADM ET BCS	MINISTERE DE L'ECONOMIE ET DES FINANCES / DIRECTION FINANCES ET DU MATERIEL	0	0	0	1 200	400	400	0	400	400	0	0	0	0	0	0
3114	CONSTRUCTION SIEGE DGSE	PRESIDENCE DE LA REPUBLIQUE / DIRECTION GLE. DE LA SECURITE D'ETAT	0	0	0	500	500	500	0	500	500	0	0	0	0	0	0
TOTAL SOUS-SECTEUR			48 623	48 503	-1	131 021	60 880	60 880	0	60 780	60 780	0	0	0	0	0	0



**PROGRAMME TRIENNAL D'INVESTISSEMENT 2018 - 2020**

**BUDGET SPECIAL D'INVESTISSEMENT 2018**  
**PRESENTATION DETAILLEE DES PROJETS SELON LE SECTEUR ET LE SOUS SECTEUR**  
 (Les montants sont en millions de CFA)

SECTEUR		Infrastructures					SOUS-SECTEUR				Urbanisme et Habitat						
		Exécution du budget 2017			Autorisation de prog/AP-AE	DEPENSES 2018			FINANCEMENT INTERIEUR 2018				FINANCEMENT EXTERIEUR 2018				
RNP	INTITULE DU PROJET	ORGANISME DEXECUTION	Prévision budget.	Estimat. d'exécut.	Ecart (en %)	2018 - 2020	Total	Formation Capital	Autres dépenses	Total	Budget Nat.	Auto Financ.	Divers Autres	Total	Prêts	Subvent.	Sources
1582	ELABORATION/REV. SCHEMA D'AMENGE. VILLE	MINISTERE ET DE L'HABITAT DE L'URBANISME ET DES AFFAIRES FONCIERES / CABINET	200	200	0	900	500	500	0	500	500	0	0	0	0	0	0
1801	PROJET CURAGE CANIVEAUX ASSAIN.DISTRICT BKO	MIN. ENVIRONNEMENT, ASSAINISSEMENT DEVELOPPEMENT DURABLE / DIR. NAT. ASSAIN. CONTROLE POLUT. NUISANCES	300	300	0	900	300	300	0	300	300	0	0	0	0	0	0
2054	PROJ. CONSTRUCTION DECHARGE COMPACTEE NOUMBOUGOU	MIN. ENVIRONNEMENT, ASSAINISSEMENT DEVELOPPEMENT DURABLE / DIR. NAT. ASSAIN. CONTROLE POLUT. NUISANCES	1 500	1 500	0	9 000	1 000	1 000	0	1 000	1 000	0	0	0	0	0	0
2420	ETUD AMENAG/EQUIP STATION EPURATION OUVRAG CONNEX	MIN. ENVIRONNEMENT, ASSAINISSEMENT DEVELOPPEMENT DURABLE / CABINET	700	700	0	2 400	800	800	0	800	800	0	0	0	0	0	0
2490	EXPLOITAT INFRASTRUCTURES ASSAINISSEMENT SOTUBA	MIN. ENVIRONNEMENT, ASSAINISSEMENT DEVELOPPEMENT DURABLE / CABINET	200	200	0	270	270	270	0	270	270	0	0	0	0	0	0
2737	PROGRAMME URGENGE ASSAINISSEMENT	MIN. ENVIRONNEMENT, ASSAINISSEMENT DEVELOPPEMENT DURABLE / DIR. NAT. ASSAIN. CONTROLE POLUT. NUISANCES	150	150	0	550	150	150	0	150	150	0	0	0	0	0	0
2854	PROGRAMME REHABILITATION STATION EPURATION/MALI	MIN. ENVIRONNEMENT, ASSAINISSEMENT DEVELOPPEMENT DURABLE / CABINET	200	200	0	50	50	50	0	50	50	0	0	0	0	0	0
2907	MISE EN OEUVRE REFORME FONCIERE SECURISE	MINISTERE ET DE L'HABITAT DE L'URBANISME ET DES AFFAIRES FONCIERES / CABINET	1 700	1 700	0	4 000	2 000	2 000	0	2 000	2 000	0	0	0	0	0	0



SECTEUR			Infrastructures				SOUS-SECTEUR			Urbanisme et Habitat							
			Exécution du budget 2017			Autorisation de prog/AP-AE	DEPENSES 2018			FINANCEMENT INTERIEUR 2018				FINANCEMENT EXTERIEUR 2018			
RNP	INTITULE DU PROJET	ORGANISME DEXECUTION	Prévision budget.	Estimat. d'exécut.	Ecarts (en %)	2018 - 2020	Total	Formation Capital	Autres dépenses	Total	Budget Nat.	Auto Financ.	Divers Autres	Total	Prêts	Subvent.	Sources
2919	PROJET DRAINAGE EAU FLUVIALE DE BAMAKO	MIN. ENVIRONNEMENT, ASSAINISSEMENT DEVELOPPEMENT DURABLE / DIRECTION FINANCES ET MATERIEL	3 805	3 505	-0	3 505	6 559	6 559	0	0	0	0	0	3 505	0	3 505	KfW
2923	ELIMINATION PREVENTION PESTICIDE OBSELETS	MIN. ENVIRONNEMENT, ASSAINISSEMENT DEVELOPPEMENT DURABLE / DIRECTION FINANCES ET MATERIEL	2 700	2 700	0	1 400	750	750	0	250	250	0	0	500	0	500	BM
3101	PROJET ASSAINISSEMENT VILLE DE BAMAKO	MIN. ENVIRONNEMENT, ASSAINISSEMENT DEVELOPPEMENT DURABLE / CABINET	0	0	0	50	50	50	0	50	50	0	0	0	0	0	
3121	PROJET D'ASSAINISSEMENT & D'AMANAGEMENT DU DISTRICT DE BAMAKO	MIN. ENVIRONNEMENT, ASSAINISSEMENT DEVELOPPEMENT DURABLE / CABINET	0	0	0	500	500	500	0	500	500	0	0	0	0	0	
<b>TOTAL SOUS-SECTEUR</b>			<b>11 455</b>	<b>11 155</b>	<b>-0</b>	<b>23 525</b>	<b>12 929</b>	<b>12 929</b>	<b>0</b>	<b>5 870</b>	<b>5 870</b>	<b>0</b>	<b>0</b>	<b>4 005</b>	<b>0</b>	<b>4 005</b>	



**PROGRAMME TRIENNAL D'INVESTISSEMENT 2018 - 2020**

**BUDGET SPECIAL D'INVESTISSEMENT 2018**  
**PRESENTATION DETAILLEE DES PROJETS SELON LE SECTEUR ET LE SOUS SECTEUR**  
 (Les montants sont en millions de CFA)

SECTEUR		Infrastructures					SOUS-SECTEUR			Transport / Stockage								
		Exécution du budget 2017			Autorisation de prog/AP-AE	DEPENSES 2018			FINANCEMENT INTERIEUR 2018				FINANCEMENT EXTERIEUR 2018					
RNP	INTITULE DU PROJET	ORGANISME DEXECUTION	Prévision budget.	Estimat. d'exécut.	Ecart (en %)	2018 - 2020	Total	Formation Capital	Autres dépenses	Total	Budget Nat.	Auto Financ.	Divers Autres	Total	Prêts	Subvent.	Sources	
2310	CONSTRUCTION ENTREPOTS DU MALI EN COTE D'IVOIRE	MINISTERE DES TRANSPORTS / CABINET	500	500	0	280	280	280	0	280	280	0	0	0	0	0	0	
2746	CONSTRUCTION EQUIPEMENT ENTREPOT AU TOGO	MINISTERE EQUIPEMEN ET DESENCLAVEMENT / DIRECTION NATIONALE DES TRANSPORTS	300	0	-1	200	200	200	0	200	200	0	0	0	0	0	0	
TOTAL SECTEUR			191 727	167 544	-5	466 668	249 833	249 833	0	183 360	183 360	0	0	60 005	38 500	21 505		



**PROGRAMME TRIENNAL D'INVESTISSEMENT 2018 - 2020**

**BUDGET SPECIAL D'INVESTISSEMENT 2018**  
**PRESENTATION DETAILLEE DES PROJETS SELON LE SECTEUR ET LE SOUS SECTEUR**  
*(Les montants sont en millions de CFA)*

SECTEUR		Ressources Humaines					SOUS-SECTEUR			Emploi / Travail							
		Exécution du budget 2017			Autorisation de prog/AP-AE	DEPENSES 2018			FINANCEMENT INTERIEUR 2018				FINANCEMENT EXTERIEUR 2018				
RNP	INTITULE DU PROJET	ORGANISME DEXECUTION	Prévision budget.	Estimat. d'exécut.	Ecart (en %)	2018 - 2020	Total	Formation Capital	Autres dépenses	Total	Budget Nat.	Auto Financ.	Divers Autres	Total	Prêts	Subvent.	Sources
1927	PROGRAMME NAT.ACTION EMPLOI REDUCT.PAUVRETE	MINISTERE EMPLOI ET FORMATION PROFESSIONNELLE / DIRECTION NATIONALE DE L'EMPLOI	145	145	0	435	145	145	0	145	145	0	0	0	0	0	0
2046	FORMATION PROFESSIONNELLE PAR APPRENTISSAGE	MINISTERE EMPLOI ET FORMATION PROFESSIONNELLE / DIRECTION FINANCES ET MATERIEL	200	0	-1	200	200	200	0	200	200	0	0	0	0	0	0
2843	PROJET DE DEVELOPPEMENT DES COMPETENCES ET EMPLOIS DES JEUNES (PROCEJ)	MINISTERE EMPLOI ET FORMATION PROFESSIONNELLE / DIRECTION FINANCES ET MATERIEL	2 690	2 690	0	8 070	5 190	5 190	0	190	190	0	0	5 000	5 000	0	BM
2844	APPUI FORMATION PROFESSIONNELLE INSERTION A L'ENTREPRENARIAT DES JEUNES RURAUX	MINISTERE EMPLOI ET FORMATION PROFESSIONNELLE / DIRECTION FINANCES ET MATERIEL	2 575	2 575	0	6 225	3 575	3 575	0	75	75	0	0	3 500	1 750	1 750	AFD FIDA
3039	PROJET APPUI REINSERTION SOCIO ECONOMIQUE DES POPULATIONS DU NORD MALI	MIN. SOLIDARITE ACTION HUMANITAIRE / CABINET	200	200	0	350	200	200	0	200	200	0	0	0	0	0	0
TOTAL SOUS-SECTEUR			5 810	5 610	-1	15 280	9 310	9 310	0	810	810	0	0	8 500	6 750	1 750	



**PROGRAMME TRIENNAL D'INVESTISSEMENT 2018 - 2020**

**BUDGET SPECIAL D'INVESTISSEMENT 2018**  
**PRESENTATION DETAILLEE DES PROJETS SELON LE SECTEUR ET LE SOUS SECTEUR**  
*(Les montants sont en millions de CFA)*

SECTEUR		Ressources Humaines					SOUS-SECTEUR			Education / Formation							
		Exécution du budget 2017			Autorisation de prog/AP-AE	DEPENSES 2018			FINANCEMENT INTERIEUR 2018				FINANCEMENT EXTERIEUR 2018				
RNP	INTITULE DU PROJET	ORGANISME DEXECUTION	Prévision budget.	Estimat. d'exécut.	Ecart (en %)	2018 - 2020	Total	Formation Capital	Autres dépenses	Total	Budget Nat.	Auto Financ.	Divers Autres	Total	Prêts	Subvent.	Sources
1555	PROJET INVESTISEMENT SECTEUR EDUCATION (PISE)	MINISTERE DE L'EDUCATION NATIONALE / DIRECTION FINANCES ET MATERIEL	300	300	0	600	200	200	0	200	200	0	0	0	0	0	0
1808	AMENAGEMENT/EQUIPEMENT LABORATOIRES USTTEB	MINIST. ENSEIG. SUPERIEUR & RECH.SCIENTIFIQUE / CABINET	300	300	0	300	300	300	0	300	300	0	0	0	0	0	0
2194	PROJET REHABILITATION DES INFRASTRUCTURES IPR KATIBOUGOU	MINIST. ENSEIG. SUPERIEUR & RECH.SCIENTIFIQUE / DIRECTION FINANCES ET MATERIEL	100	100	0	100	100	100	0	100	100	0	0	0	0	0	0
2309	AMENAGEMENT ET EQUIPEMENT LABORATOIRES DES GRANDES ECOLES	MINIST. ENSEIG. SUPERIEUR & RECH.SCIENTIFIQUE / DIRECTION FINANCES ET MATERIEL	200	200	0	600	200	200	0	200	200	0	0	0	0	0	0
2395	CONSTRUCTION EQUIPEMENT DES LYCEES	MINISTERE DE L'EDUCATION NATIONALE / DIRECTION NAT. ENSEIG. SEC. GL.	2 000	2 000	0	4 000	2 000	2 000	0	2 000	2 000	0	0	0	0	0	0
2444	CONSTRUCTION EQUIPEMENT POLE UNIVERSITARE SEGOU	MINIST. ENSEIG. SUPERIEUR & RECH.SCIENTIFIQUE / DIRECTION FINANCES ET MATERIEL	850	850	0	1 500	500	500	0	500	500	0	0	0	0	0	0
2650	CONSTRUCTION EQUIPEMENT IFM AU MALI	MINISTERE DE L'EDUCATION NATIONALE / DIRECTION FINANCES ET MATERIEL	2 200	2 200	0	2 900	2 300	2 300	0	300	300	0	0	2 000	0	2 000	KfW
2688	APPUI PROGRAMME VIGOUREUX ALPHABETISATION	MINISTERE DE L'EDUCATION NATIONALE / DIRECTION FINANCES ET MATERIEL	0	0	0	342	200	200	0	200	200	0	0	0	0	0	0





SECTEUR		Ressources Humaines					SOUS-SECTEUR				Education / Formation							
		Exécution du budget 2017			Autorisation de prog/AP-AE	DEPENSES 2018			FINANCEMENT INTERIEUR 2018				FINANCEMENT EXTERIEUR 2018					
RNP	INTITULE DU PROJET	ORGANISME DEXECUTION	Prévision budget.	Estimat. d'exécut.	Ecart (en %)	2018 - 2020	Total	Formation Capital	Autres dépenses	Total	Budget Nat.	Auto Financ.	Divers Autres	Total	Prêts	Subvent.	Sources	
2769	PROJET D'EQUIPEMENT ENETP	MINIST. ENSEIG. SUPERIEUR & RECH.SCIENTIFIQUE / CABINET	200	200	0	200	200	200	0	200	200	0	0	0	0	0	0	
2770	REHABILITATION ET EQUIPEMENT DES INFRASTRUCTURES DE CENOU	MINIST. ENSEIG. SUPERIEUR & RECH.SCIENTIFIQUE / DIRECTION FINANCES ET MATERIEL	500	500	0	500	500	500	0	500	500	0	0	0	0	0	0	
2805	PROJET EDUCATION POUR TOUS (IDA)	MINISTERE DE L'EDUCATION NATIONALE / PROJET EDUCATION POUR TOUS (IDA)	3 500	3 500	0	3 500	3 500	3 500	0	0	0	0	0	3 500	0	3 500	BM	
2832	PROGRAMME CONSTRUCTION CITOYENNE	MINISTERE JEUNESSE ET CONSTRUCTION CITOYENNE / DIRECTION FINANCES ET MATERIEL	75	75	0	150	75	75	0	75	75	0	0	0	0	0	0	
2858	CONSTRUCTION EQUIPEMENT BIBLIOTHEQUE UNIVERSITAIRE	MINIST. ENSEIG. SUPERIEUR & RECH.SCIENTIFIQUE / DIRECTION FINANCES ET MATERIEL	500	500	0	100	100	100	0	100	100	0	0	0	0	0	0	
2859	CONSTRUCTION EQUIPEMENT FACULTE PHARMACIE	MINIST. ENSEIG. SUPERIEUR & RECH.SCIENTIFIQUE / CABINET	350	350	0	1 000	300	300	0	300	300	0	0	0	0	0	0	
2860	CONSTR/EQUIP 1RE PHASE EXTENS CAMPUS UNIVERST BKO	MINIST. ENSEIG. SUPERIEUR & RECH.SCIENTIFIQUE / DIRECTION FINANCES ET MATERIEL	1 300	1 300	0	500	500	500	0	500	500	0	0	0	0	0	0	
2861	PROGRAMME MULTI ACTEURS APPUI PETITES ENFANTS	MINISTERE DE L'EDUCATION NATIONALE / DIRECTION FINANCES ET MATERIEL	200	200	0	600	200	200	0	200	200	0	0	0	0	0	0	
2871	PROJET REHABILITATION ACADEMIE MALIENNE DES LANGUES	MINIST. ENSEIG. SUPERIEUR & RECH.SCIENTIFIQUE / CABINET	0	0	0	150	150	150	0	150	150	0	0	0	0	0	0	



SECTEUR		Ressources Humaines					SOUS-SECTEUR			Education / Formation							
		Exécution du budget 2017			Autorisation de prog/AP-AE	DEPENSES 2018			FINANCEMENT INTERIEUR 2018				FINANCEMENT EXTERIEUR 2018				
RNP	INTITULE DU PROJET	ORGANISME DEXECUTION	Prévision budget.	Estimat. d'exécut.	Ecart (en %)	2018 - 2020	Total	Formation Capital	Autres dépenses	Total	Budget Nat.	Auto Financ.	Divers Autres	Total	Prêts	Subvent.	Sources
2935	PROGRAMME PILOTE APPUI ENFANTCE BESOINS EDUCATIONS	MINISTERE DE L'EDUCATION NATIONALE / DIRECTION FINANCES ET MATERIEL	150	150	0	450	150	150	0	150	150	0	0	0	0	0	0
2972	PROJET APPUI AU DEVELOPPEMENT ENSEIGNEMENT SUPERIEUR	MINIST. ENSEIG. SUPERIEUR & RECH.SCIENTIFIQUE / DIRECTION FINANCES ET MATERIEL	3 000	3 000	0	5 000	5 000	5 000	0	0	0	0	0	5 000	0	5 000	BM
2973	APPUI EDUCATION BILINGUE DE BASE/BID	MINISTERE DE L'EDUCATION NATIONALE / DIRECTION FINANCES ET MATERIEL	2 000	2 000	0	2 400	2 200	2 200	0	200	200	0	0	2 000	0	2 000	BID
3037	PROGR D'APPUI A LA FORMATION ET L'INSERTION PROFESSIONNELLE (PAFIP)	MINISTERE EMPLOI ET FORMATION PROFESSIONNELLE / C A B I N E T	150	150	0	300	150	150	0	150	150	0	0	0	0	0	0
3052	PROJET CENTRE DE FORMATION POUR LE DEVELOPPEMENT (CFD)	MINISTERE DE L'ECONOMIE ET DES FINANCES / CABINET MINISTERE DES FINANCES	325	325	0	975	325	325	0	325	325	0	0	0	0	0	0
3053	EQUIPEMENT DU CONSERVATION DES ARTS ET METIERS	MINISTERE DE LA CULTURE / DIRECTION FINANCES ET MATERIEL	350	350	0	500	200	200	0	200	200	0	0	0	0	0	0
3110	PROJET APPUI RENFORCEMENT CAPACT JEUNES POUR MEILLEURE INCLUSION DANS LA PAIX AU MALI (PARC-JEUNESSE-MALI)	MINISTERE JEUNESSE ET CONSTRUCTION CITOYENNE / DIRECTION NAT. DE LA JEUNESSE	0	0	0	260	120	120	0	120	120	0	0	0	0	0	0
3111	FERME ECOLE MOFA	MINISTERE EMPLOI ET FORMATION PROFESSIONNELLE / C A B I N E T	0	0	0	450	150	150	0	150	150	0	0	0	0	0	0
<b>TOTAL SOUS-SECTEUR</b>			<b>18 550</b>	<b>18 550</b>	<b>0</b>	<b>27 377</b>	<b>19 620</b>	<b>19 620</b>	<b>0</b>	<b>7 120</b>	<b>7 120</b>	<b>0</b>	<b>0</b>	<b>12 500</b>	<b>0</b>	<b>12 500</b>	



**PROGRAMME TRIENNAL D'INVESTISSEMENT 2018 - 2020**

**BUDGET SPECIAL D'INVESTISSEMENT 2018**  
**PRESENTATION DETAILLEE DES PROJETS SELON LE SECTEUR ET LE SOUS SECTEUR**  
*(Les montants sont en millions de CFA)*

SECTEUR		Ressources Humaines					SOUS-SECTEUR				Santé / Affaires sociales						
		Exécution du budget 2017			Autorisation de prog/AP-AE	DEPENSES 2018			FINANCEMENT INTERIEUR 2018				FINANCEMENT EXTERIEUR 2018				
RNP	INTITULE DU PROJET	ORGANISME DEXECUTION	Prévision budget.	Estimat. d'exécut.	Ecart (en %)	2018 - 2020	Total	Formation Capital	Autres dépenses	Total	Budget Nat.	Auto Financ.	Divers Autres	Total	Prêts	Subvent.	Sources
1507	PLATE FORME MULTIFONCTIONNELLE DE LUTTE CONTRE LA PAUVRETE/ PPTE	MINISTERE PROMOTION DE LA FEMME, ENFANT ET FAMILLE / DIRECTION FINANCES ET MATERIEL	1 650	1 650	0	1 950	1 650	1 650	0	150	150	0	0	1 500	0	1 500	PNUD
2061	APPUI MISE EN OEUVRE PROJET ACCORDS ETABLISSEMENT IOTA	MINISTERE DE LA SANTE & HYGIENE PUBLIQUE / C A B I N E T	275	275	0	150	150	150	0	150	150	0	0	0	0	0	
2064	APPUI A LA GEST. DE LA POLITIQUE NATION.POPULATION	MINISTÈRE DE L'AMÉNAGEMENT DU TERRITOIRE ET DE LA POPULATION / DIRECTION NATIONALE DE LA POPULATION	250	250	0	750	250	250	0	250	250	0	0	0	0	0	
2212	APPUI MISE EN OEUVRE PROJET ACCORDS ETABLISSEMENT HPG	MINISTERE DE LA SANTE & HYGIENE PUBLIQUE / C A B I N E T	250	250	0	200	200	200	0	200	200	0	0	0	0	0	
2214	APPUI MISE OEUVRE PROJET ACCORDS ETABLISSEM. HGT	MINISTERE DE LA SANTE & HYGIENE PUBLIQUE / C A B I N E T	300	300	0	200	200	200	0	200	200	0	0	0	0	0	
2215	APPUI MISE OEUVRE ACCORD ETABLISSEM. HOPITAL KATI	MINISTERE DE LA SANTE & HYGIENE PUBLIQUE / C A B I N E T	250	250	0	500	250	250	0	250	250	0	0	0	0	0	
2216	APPUI MISE EN OEUVRE ACCORDS ETABLISSEMENT INRSP	MINISTERE DE LA SANTE & HYGIENE PUBLIQUE / C A B I N E T	350	350	0	600	200	200	0	200	200	0	0	0	0	0	
2218	REHABILITATION DE L'INFSS	MINIST. ENSEIG. SUPERIEUR & RECH.SCIENTIFIQUE / DIRECTION FINANCES ET MATERIEL	150	150	0	150	150	150	0	150	150	0	0	0	0	0	



SECTEUR		Ressources Humaines					SOUS-SECTEUR				Santé / Affaires sociales						
		Exécution du budget 2017			Autorisation de prog/AP-AE	DEPENSES 2018			FINANCEMENT INTERIEUR 2018				FINANCEMENT EXTERIEUR 2018				
RNP	INTITULE DU PROJET	ORGANISME DEXECUTION	Prévision budget.	Estimat. d'exécut.	Ecarts (en %)	2018 - 2020	Total	Formation Capital	Autres depenses	Total	Budget Nat.	Auto Financ.	Divers Autres	Total	Prêts	Subvent.	Sources
2370	PROGRAMME NATIONAL APPUI FEMMES OPERATRICES ECNOM	MINISTERE PROMOTION DE LA FEMME, ENFANT ET FAMILLE / CABINET	150	150	0	450	150	150	0	150	150	0	0	0	0	0	0
2434	PROJET LUTTE CONTRE ABANDON DES ENFANTS	MINISTERE PROMOTION DE LA FEMME, ENFANT ET FAMILLE / DIRECTION NAT. PROMOT. ENFANT ET FAMILLE	0	0	0	300	100	100	0	100	100	0	0	0	0	0	0
2514	INFORMATION SENSIBILISATION AMELIORATION STATUT FEMME ENFANT	MINISTERE PROMOTION DE LA FEMME, ENFANT ET FAMILLE / DIRECTION NAT. PROMOT. DE LA FEMME	150	150	0	400	100	100	0	100	100	0	0	0	0	0	0
2927	PROGRAMME INFRASTRUCTURE ET PROMOTION FEMMES RURAL	MINISTERE PROMOTION DE LA FEMME, ENFANT ET FAMILLE / DIRECTION NAT. PROMOT. DE LA FEMME	0	0	0	0	0	0	0	0	0	0	0	0	0	0	0
2938	PROGRAMME AUTONOMISATION DES FEMMES DIVIDENDE DEMOGRAPHIQUE	MINISTÈRE DE L'AMÉNAGEMENT DU TERRITOIRE ET DE LA POPULATION / DIRECTION NATIONALE DE LA POPULATION	3 500	3 500	0	18 100	5 100	5 100	0	100	100	0	0	7 000	0	7 000	BM
2978	AMELIORAT°PLATEAU/TEC HNIQ/SANTE MARKALA/KTLA/KKORO	MINISTERE DE LA SANTE & HYGIENE PUBLIQUE / DIRECTION FINANCES ET MATERIEL	5 000	0	-1	5 000	5 000	5 000	0	5 000	5 000	0	0	0	0	0	0
3002	PROJET REHABILITATION CENTRE LUTTE CONTRE L'EXICSION	MINISTERE PROMOTION DE LA FEMME, ENFANT ET FAMILLE / CABINET	200	200	0	450	150	150	0	150	150	0	0	0	0	0	0
3004	PROJET D'APPUI A LA PROMOTION DES FEMMES RURALES	MINISTERE PROMOTION DE LA FEMME, ENFANT ET FAMILLE / DIRECTION FINANCES ET MATERIEL	250	250	0	950	350	350	0	350	350	0	0	0	0	0	0
3005	REHABILITATION CENTRE D'AUTOPROMOTION DES FEMMES	MINISTERE PROMOTION DE LA FEMME, ENFANT ET FAMILLE / DIRECTION FINANCES ET MATERIEL	200	200	0	600	200	200	0	200	200	0	0	0	0	0	0



SECTEUR		Ressources Humaines					SOUS-SECTEUR			Santé / Affaires sociales							
		Exécution du budget 2017			Autorisation de prog/AP-AE	DEPENSES 2018			FINANCEMENT INTERIEUR 2018				FINANCEMENT EXTERIEUR 2018				
RNP	INTITULE DU PROJET	ORGANISME DEXECUTION	Prévision budget.	Estimat. d'exécut.	Ecarts (en %)	2018 - 2020	Total	Formation Capital	Autres dépenses	Total	Budget Nat.	Auto Financ.	Divers Autres	Total	Prêts	Subvent.	Sources
3006	MISE A NIVEAU LABORATOIRE NATIONAL DE LA SANTE	MINISTERE DE LA SANTE & HYGIENE PUBLIQUE / C A B I N E T	250	250	0	500	250	250	0	250	250	0	0	0	0	0	0
3007	CONSTRUCTION EQUIPEMENTS DES HOPITAUX	MINISTERE DE LA SANTE & HYGIENE PUBLIQUE / DIRECTION FINANCES ET MATERIEL	12 000	0	-1	12 000	0	0	0	12 000	12 000	0	0	0	0	0	0
TOTAL SOUS-SECTEUR			25 175	8 175	-2	43 250	14 450	14 450	0	19 950	19 950	0	0	8 500	0	8 500	



**PROGRAMME TRIENNAL D'INVESTISSEMENT 2018 - 2020**

**BUDGET SPECIAL D'INVESTISSEMENT 2018**  
**PRESENTATION DETAILLEE DES PROJETS SELON LE SECTEUR ET LE SOUS SECTEUR**  
*(Les montants sont en millions de CFA)*

SECTEUR		Ressources Humaines					SOUS-SECTEUR			Culture / Art / Sport							
		Exécution du budget 2017			Autorisation de prog/AP-AE	DEPENSES 2018			FINANCEMENT INTERIEUR 2018				FINANCEMENT EXTERIEUR 2018				
RNP	INTITULE DU PROJET	ORGANISME DEXECUTION	Prévision budget.	Estimat. d'exécut.	Ecarts (en %)	2018 - 2020	Total	Formation Capital	Autres dépenses	Total	Budget Nat.	Auto Financ.	Divers Autres	Total	Prêts	Subvent.	Sources
2011	RĂNOVATION STADE MAMADOU KONATE	MINISTERE DES SPORTS / RENOVATION STADE MODIBO KEITA	0	0	0	0	0	0	0	0	0	0	0	0	0	0	0
2278	PROGRAMME NATIONAL PROMOTION JEUNESSE	MINISTERE JEUNESSE ET CONSTRUCTION CITOYENNE / DIRECTION NAT. DE LA JEUNESSE	725	725	0	3 600	1 200	1 200	0	1 200	1 200	0	0	0	0	0	0
2357	REHABILITATION PALAIS DE LA CULTURE	MINISTERE DE LA CULTURE / DIRECTION NAT. DE L'ACTION CULTURELLE	700	700	0	500	500	500	0	500	500	0	0	0	0	0	0
2360	RENOVATION DU STADE MODOBO KEITA	MINISTERE DES SPORTS / STADE MODIBO KEITA	450	450	0	300	300	300	0	300	300	0	0	0	0	0	0
2833	CONSTRUCTION EQUIPEMENT PALAIS DES PIONNIERS	MINISTERE JEUNESSE ET CONSTRUCTION CITOYENNE / DIRECTION FINANCES ET MATERIEL	810	0	-1	400	400	400	0	400	400	0	0	0	0	0	0
2896	SECURISATION DU CHAMP HIPPIQUE DE BAMAKO	MINISTERE DES SPORTS / DIRECTION FINANCES ET MATERIEL	100	0	-1	150	150	150	0	150	150	0	0	0	0	0	0
3054	AMENAGEMENT DES STADES CAN ET ANNEXES	MINISTERE DES SPORTS / DIRECTION FINANCES ET MATERIEL	350	350	0	350	350	350	0	350	350	0	0	0	0	0	0
<b>TOTAL SOUS-SECTEUR</b>			<b>3 135</b>	<b>2 225</b>	<b>-2</b>	<b>5 300</b>	<b>2 900</b>	<b>2 900</b>	<b>0</b>	<b>2 900</b>	<b>2 900</b>	<b>0</b>	<b>0</b>	<b>0</b>	<b>0</b>	<b>0</b>	<b>0</b>



**PROGRAMME TRIENNAL D'INVESTISSEMENT 2018 - 2020**

**BUDGET SPECIAL D'INVESTISSEMENT 2018**  
**PRESENTATION DETAILLEE DES PROJETS SELON LE SECTEUR ET LE SOUS SECTEUR**  
*(Les montants sont en millions de CFA)*

SECTEUR			Ressources Humaines				SOUS-SECTEUR			Information							
			Exécution du budget 2017			Autorisation de prog/AP-AE	DEPENSES 2018			FINANCEMENT INTERIEUR 2018				FINANCEMENT EXTERIEUR 2018			
RNP	INTITULE DU PROJET	ORGANISME DEXECUTION	Prévision budget.	Estimat. d'exécut.	Ecart (en %)	2018 - 2020	Total	Formation Capital	Autres dépenses	Total	Budget Nat.	Auto Financ.	Divers Autres	Total	Prêts	Subvent.	Sources
2326	APPUI CPS SECTEUR COOPERATION INTEGRATION	MIN. AFF.ETRANG. INTEGRATION AFRICAINE ET COOPERAT° INTERNATIONALE / C A B I N E T	100	100	0	450	150	150	0	150	150	0	0	0	0	0	0
2740	CONTRAT PLAN ETAT ANCD	MIN. ECONOMIE NUMERIQUE, ET COMMUNICATION / CABINET	350	350	0	960	320	320	0	320	320	0	0	0	0	0	0
2866	PROJET CONNEXION COMMUNES/ ECOLES A INTERNET	MIN. ECONOMIE NUMERIQUE, ET COMMUNICATION / CABINET	200	200	0	600	200	200	0	200	200	0	0	0	0	0	0
2867	RENFORCEMENT INFRASTRUCTURES/EQUIPEMENTS ORTM	MIN. ECONOMIE NUMERIQUE, ET COMMUNICATION / CABINET	0	557	557	900	300	300	0	300	300	0	0	0	0	0	0
3104	PROJET MISE EN PLACE BASE DONNEES INFORMATIONS SOCIALES	MIN. SOLIDARITE ACTION HUMANITAIRE / CABINET	0	0	0	1 000	200	200	0	200	200	0	0	0	0	0	0
<b>TOTAL SOUS-SECTEUR</b>			<b>650</b>	<b>1 207</b>	<b>557</b>	<b>3 910</b>	<b>1 170</b>	<b>1 170</b>	<b>0</b>	<b>1 170</b>	<b>1 170</b>	<b>0</b>	<b>0</b>	<b>0</b>	<b>0</b>	<b>0</b>	<b>0</b>



**PROGRAMME TRIENNAL D'INVESTISSEMENT 2018 - 2020**

**BUDGET SPECIAL D'INVESTISSEMENT 2018**  
**PRESENTATION DETAILLEE DES PROJETS SELON LE SECTEUR ET LE SOUS SECTEUR**  
 (Les montants sont en millions de CFA)

SECTEUR		Ressources Humaines					SOUS-SECTEUR				Administration / Plan et Finances						
		Exécution du budget 2017			Autorisation de prog/AP-AE	DEPENSES 2018			FINANCEMENT INTERIEUR 2018				FINANCEMENT EXTERIEUR 2018				
RNP	INTITULE DU PROJET	ORGANISME DEXECUTION	Prévision budget.	Estimat. d'exécut.	Ecart (en %)	2018 - 2020	Total	Formation Capital	Autres dépenses	Total	Budget Nat.	Auto Financ.	Divers Autres	Total	Prêts	Subvent.	Sources
708	PROGRAMME FORMAT.PERFECTIONNEMENT AGENTS MEF	MINISTÈRE DE L'AMÉNAGEMENT DU TERRITOIRE ET DE LA POPULATION / CABINET	120	120	0	300	100	100	0	100	100	0	0	0	0	0	0
847	APPUI A LA MISE EN PLACE DES COMMUNES/ANICT	MINISTÈRE DE LA DÉCENTRALISATION ET DE LA FISCALITÉ LOCALE / CABINET	13 500	1 000	-1	3 000	1 000	1 000	0	1 000	1 000	0	0	0	0	0	0
1536	APPUI MOBILISATION DES RECETTES INTERIEURES PH II	MINISTÈRE DE L'ÉCONOMIE ET DES FINANCES / APPUI A LA MOBILISATION RECETTES INTERIEURES	800	800	0	2 400	800	800	0	800	800	0	0	0	0	0	0
1933	RENFORCEMENT CAPACITE MODELISATION/PREVISION MACRO ECONOMIQUE	MINISTÈRE DE L'ÉCONOMIE ET DES FINANCES / DIRECTION FINANCES ET DU MATERIEL	200	200	0	600	200	200	0	200	200	0	0	0	0	0	0
1935	PROJET DEVELOPPEMENT INSTITUTION DU CDI	MINISTÈRE DROITS DE L'HOMME & REFORME ETAT / CABINET	434	434	0	1 050	350	350	0	350	350	0	0	0	0	0	0
1960	PROGRAMME RENFORCEMENT CAPACITES NATIONALES PAR LA FORMATION (PTE)	MIN. TRAVAIL, FONCTION PUBLIQUE / DIRECTION FINANCES ET MATERIEL	500	500	0	1 500	500	500	0	500	500	0	0	0	0	0	0
2104	APPUI A LA VIABILITE DE LA DETTE	MINISTÈRE DE L'ÉCONOMIE ET DES FINANCES / DIRECTION FINANCES ET DU MATERIEL	0	0	0	260	120	120	0	120	120	0	0	0	0	0	0
2329	APPUI CPS SECTEUR ADM TRAV FONC PUBL SECURITE INT	MINISTÈRE DE LA DÉCENTRALISATION ET DE LA FISCALITÉ LOCALE / CELLULE DE PLANIFICATION STATIQUE	120	120	0	350	150	150	0	150	150	0	0	0	0	0	0





SECTEUR		Ressources Humaines					SOUS-SECTEUR				Administration / Plan et Finances						
		Exécution du budget 2017			Autorisation de prog/AP-AE	DEPENSES 2018			FINANCEMENT INTERIEUR 2018			FINANCEMENT EXTERIEUR 2018					
RNP	INTITULE DU PROJET	ORGANISME DEXECUTION	Prévision budget.	Estimat. d'exécut.	Ecart (en %)	2018 - 2020	Total	Formation Capital	Autres dépenses	Total	Budget Nat.	Auto Financ.	Divers Autres	Total	Prêts	Subvent.	Sources
2348	APPUI CPS SECTEUR EAU/ENV/URBANISME DOMAINES ETAT	MIN. ENVIRONNEMENT, ASSAINISSEMENT DEVELOPPEMENT DURABLE / CABINET	150	150	0	480	160	160	0	160	160	0	0	0	0	0	0
2358	APPUI CPS CULTURE ET JEUNESSE	MINISTERE DE LA CULTURE / CELLULE DE PLANIFICATION STATISTIQUE	100	100	0	300	100	0	100	100	100	0	0	0	0	0	0
2359	APPUI CPS SECTEUR JUSTICE	MINISTERE DE LA JUSTICE / APPUI CPS JUSTICE	200	200	0	600	200	200	0	200	200	0	0	0	0	0	0
2376	APPUI CPS SECT EQUIPEMENT TRANSPOTRS COMMUNICATION	MINISTERE DES TRANSPORTS / CABINET	150	150	0	300	100	100	0	100	100	0	0	0	0	0	0
2377	APPUI CPS SECTEUR MINES ET ENERGIE	MINISTERE DES MINES / APPUI CELLULE DE PLANIF. & STATISTIQUE	150	150	0	270	120	120	0	120	120	0	0	0	0	0	0
2378	APPUI CPS SECTEUR EDUCATION	MINISTERE DE L'EDUCATION NATIONALE / DIRECTION FINANCES ET MATERIEL	65	65	0	300	100	100	0	100	100	0	0	0	0	0	0
2379	APPUI CPS SECT SANTE DEVEL SOCIAL PROMOT FEMME	MINISTERE DE LA SANTE & HYGIENE PUBLIQUE / APPUI CELLULE DE PLANIF. & STATISTIQUE	100	100	0	300	100	100	0	100	100	0	0	0	0	0	0
2380	APPUI CPS SECTEUR DEVELOPPEMENT RURAL	MINISTERE DE L'AGRICULTURE / CELLULE PLANIFICATION & DE STATISTIQUE	150	150	0	300	100	0	100	100	100	0	0	0	0	0	0
2381	APPUI CPS SECT IND COMM ART EEMPL PROM INVEST PRI	MINISTERE DU DEVELOPPEMENT INDUSTRIEL / CELLULE DE PLANIFICATION ET DE STATISTIQUE	150	150	0	450	150	150	0	150	150	0	0	0	0	0	0



SECTEUR		Ressources Humaines					SOUS-SECTEUR			Administration / Plan et Finances							
RNP	INTITULE DU PROJET	ORGANISME DEXECUTION	Exécution du budget 2017			Autorisation de prog/AP-AE	DEPENSES 2018			FINANCEMENT INTERIEUR 2018				FINANCEMENT EXTERIEUR 2018			Sources
			Prévision budget.	Estimat. d'exécut.	Ecarts (en %)	2018 - 2020	Total	Formation Capital	Autres dépenses	Total	Budget Nat.	Auto Financ.	Divers Autres	Total	Prêts	Subvent.	
2384	PROGRAMME TOKTEN	MINISTÈRE DES MALIENS DE L'EXTÉRIEUR ET DE L'INTÉGRATION AFRICAINE / DIRECTION FINANCES ET MATERIEL	920	920	0	521	521	521	0	170	170	0	0	181	0	181	PNUD
2425	RENFORCEMENT DES CAPACITES DU MEA	MIN. ENVIRONNEMENT, ASSAINISSEMENT DEVELOPPEMENT DURABLE / CABINET	200	200	0	100	100	100	0	100	100	0	0	0	0	0	
2429	APPUI PROGRAMME OBSERVATOIRE DEV HUMAIN DURABLE	MIN. SOLIDARITE ACTION HUMANITAIRE / DIRECTION FINANCES ET MATERIEL	400	400	0	1 200	400	400	0	400	400	0	0	0	0	0	
2460	APPUI MISE EN OEUVRE SCHEMA DIRECTEUR STATISTIQUE	MINISTÈRE DE L'AMÉNAGEMENT DU TERRITOIRE ET DE LA POPULATION / CABINET	400	400	0	1 000	200	200	0	200	200	0	0	0	0	0	
2477	PROJET D'APPUI A LA MISE EN OEUVRE DE L'INSTAT	MINISTÈRE DE L'AMÉNAGEMENT DU TERRITOIRE ET DE LA POPULATION / CABINET	450	450	0	900	450	450	0	450	450	0	0	0	0	0	
2531	PROGRAMME APPUI FINANCEMENT DES PME (PAF/PME)	MINISTÈRE DE L'ECONOMIE ET DES FINANCES / DIRECTION FINANCES ET DU MATERIEL	66	66	0	198	66	66	0	66	66	0	0	0	0	0	
2544	APPUI MISE EN OUVRE PLAN HARMONISATION AIDE PPTÉ	MINISTÈRE DE L'ECONOMIE ET DES FINANCES / DIRECTION FINANCES ET DU MATERIEL	200	200	0	600	200	200	0	200	200	0	0	0	0	0	
2571	PROJET APPUI MISE EN OUVRE ENQUETE AGRICOLE CONJONCTURE (EAC)	MINISTÈRE DE L'AGRICULTURE / CELLULE PLANIFICATION & DE STATISTIQUE	400	400	0	900	300	0	300	300	300	0	0	0	0	0	
2603	APPUI MISE PLACE REFORMES ETAT SECTEUR PRIVE	MINISTÈRE PROMOTION INVESTISSEMENTS SECTEUR PRIVE / CELLULE TECHN. REFORME CADRE AFFAIRES	100	100	0	450	150	150	0	150	150	0	0	0	0	0	



SECTEUR		Ressources Humaines					SOUS-SECTEUR				Administration / Plan et Finances						
RNP	INTITULE DU PROJET	ORGANISME DEXECUTION	Exécution du budget 2017			Autorisation de prog/AP-AE	DEPENSES 2018			FINANCEMENT INTERIEUR 2018			FINANCEMENT EXTERIEUR 2018			Sources	
			Prévision budget.	Estimat. d'exécut.	Ecart (en %)	2018 - 2020	Total	Formation Capital	Autres dépenses	Total	Budget Nat.	Auto Financ.	Divers Autres	Total	Prêts		Subvent.
2659	PROGRAMME PROMOTION PLANIFICATION GESTION DEVELOPPEMENT	MINISTERE DE L'ECONOMIE ET DES FINANCES / DIRECTION FINANCES ET DU MATERIEL	200	200	0	600	200	200	0	200	200	0	0	0	0	0	0
2673	APPUI MISE EN OEUVRE CSR/PTE	MINISTERE DE L'ECONOMIE ET DES FINANCES / DIRECTION FINANCES ET DU MATERIEL	250	250	0	750	250	250	0	250	250	0	0	0	0	0	0
2719	PROJET FILETS SOCIAUX JIGISEJIRI/IDA	MINISTERE DE L'ECONOMIE ET DES FINANCES / DIRECTION FINANCES ET DU MATERIEL	6 150	4 150	-0	8 800	6 500	6 500	0	1 500	1 500	0	0	5 000	0	5 000	BM
2728	APPUI CROISSANCE ECO PROMOTÉ À L'EMPLOI SECTEUR PRIVE	MINISTERE DE L'AGRICULTURE / CABINET	4 050	4 050	0	3 150	3 050	3 050	0	50	50	0	0	3 000	0	3 000	Danemark
2731	FONDS D'ETUDE PREPARATION DES PROJETS	MINISTERE DE L'ECONOMIE ET DES FINANCES / DIRECTION FINANCES ET DU MATERIEL	1 000	1 000	0	10 125	3 125	3 125	0	3 125	3 125	0	0	0	0	0	0
2732	PROJET DE RECONSTRUCTION ET DE RELANCE ECONOMIQUE/IDA	MINISTERE DE L'ECONOMIE ET DES FINANCES / DIRECTION FINANCES ET DU MATERIEL	3 150	3 150	0	8 450	150	150	0	150	150	0	0	8 000	0	8 000	BM
2768	RENFORCEMENT CAPACITES DOMAINES AFFAIRES FONCIERES URBANISME	MINISTERE ET DE L'HABITAT DE L'URBANISME ET DES AFFAIRES FONCIERES / CABINET	150	150	0	100	200	200	0	100	100	0	0	0	0	0	0
2804	PROJET APPUI GOUVERNANCE ECONOMIQUE (PAGE)	MINISTERE DE L'ECONOMIE ET DES FINANCES / DIRECTION FINANCES ET DU MATERIEL	3 187	0	-1	2 050	2 050	2 050	0	50	50	0	0	2 000	0	2 000	BAD
2824	APPUI CENTRE DE FORMATION EN STATISTIQUE/INSTAT	MINISTÈRE DE L'AMÉNAGEMENT DU TERRITOIRE ET DE LA POPULATION / CABINET	100	100	0	50	50	50	0	50	50	0	0	0	0	0	0



SECTEUR		Ressources Humaines					SOUS-SECTEUR				Administration / Plan et Finances						
RNP	INTITULE DU PROJET	ORGANISME DEXECUTION	Exécution du budget 2017			Autorisation de prog/AP-AE 2018 - 2020	DEPENSES 2018			FINANCEMENT INTERIEUR 2018				FINANCEMENT EXTERIEUR 2018			Sources
			Prévision budget.	Estimat. d'exécut.	Ecart (en %)		Total	Formation Capital	Autres dépenses	Total	Budget Nat.	Auto Financ.	Divers Autres	Total	Prêts	Subvent.	
2825	APPUI INSTITUTIONNEL AU MPATP	MINISTÈRE DE L'AMÉNAGEMENT DU TERRITOIRE ET DE LA POPULATION / CABINET	176	176	0	75	75	75	0	75	75	0	0	0	0	0	0
2826	APPUI RENFORCEMENT MISE EN OEUVRE DISPOSITIF INSTITUTIONNEL JURIDIQUE	MINISTÈRE DE L'AMÉNAGEMENT DU TERRITOIRE ET DE LA POPULATION / DIRECTION NAT. AMENAGEMENT DU TERRITOIRE	450	450	0	1 200	400	400	0	400	400	0	0	0	0	0	0
2827	APPUI AU PROCESSUS MALI EMERGENT	MINISTERE DE L'ECONOMIE ET DES FINANCES / DIRECTION FINANCES ET DU MATERIEL	200	200	0	550	150	150	0	150	150	0	0	0	0	0	0
2872	APPUI CELLULE PAT	MINISTERE DE L'ECONOMIE ET DES FINANCES / APPUI CELLULE P.A.T.	100	100	0	100	100	100	0	100	100	0	0	0	0	0	0
2875	CONTRAT PLAN ETAT REGIONS	MINISTÈRE DE LA DÉCENTRALISATION ET DE LA FISCALITÉ LOCALE / CABINET	4 400	4 400	0	13 200	4 400	4 400	0	4 400	4 400	0	0	0	0	0	0
2883	PROGRAMME PERFECTIONNEMENT AGENTS MEF	MINISTÈRE DE L'ECONOMIE ET DES FINANCES / DIRECTION FINANCES ET DU MATERIEL	200	200	0	600	200	200	0	200	200	0	0	0	0	0	0
2886	ELABORATION LOGICIEL GESTION SOLDES	MINISTERE DE L'ECONOMIE ET DES FINANCES / DIRECTION FINANCES ET DU MATERIEL	200	200	0	1 000	200	200	0	200	200	0	0	0	0	0	0
2905	APPUI PROGRAMMATION SUIVI EVALUATION INVESTISSEMENT	MINISTERE DE L'ECONOMIE ET DES FINANCES / CABINET MINISTERE DES FINANCES	310	310	0	980	360	360	0	360	360	0	0	0	0	0	0
2911	APPUI CELLULE DEVELOPPEMENT SECTEUR FINANCIER	MINISTERE DE L'ECONOMIE ET DES FINANCES / CABINET MINISTERE DES FINANCES	100	100	0	475	175	175	0	175	175	0	0	0	0	0	0



SECTEUR		Ressources Humaines					SOUS-SECTEUR			Administration / Plan et Finances							
		Exécution du budget 2017			Autorisation de prog/AP-AE	DEPENSES 2018			FINANCEMENT INTERIEUR 2018				FINANCEMENT EXTERIEUR 2018				
RNP	INTITULE DU PROJET	ORGANISME DEXECUTION	Prévision budget.	Estimat. d'exéc.	Ecart (en %)	2018 - 2020	Total	Formation Capital	Autres dépenses	Total	Budget Nat.	Auto Financ.	Divers Autres	Total	Prêts	Subvent.	Sources
2925	APPUI INSERTION ET REINSERTION MIGRANTS MALIENS DE RETOUR VOLONTAIRE ET INVOLONTAIRE	MINISTERE DES MALIENS DE L'EXTÉRIEUR ET DE L'INTÉGRATION AFRICAINE / DIRECTION FINANCES ET MATERIEL	150	150	0	750	250	250	0	250	250	0	0	0	0	0	0
2934	APPUI COMITE DE SUIVI DU PURD	MIN. SOLIDARITE ACTION HUMANITAIRE / DIRECTION FINANCES ET MATERIEL	300	300	0	500	100	100	0	100	100	0	0	0	0	0	0
2941	APPUI CELLULE SUIVI DES PROJETS	MINISTERE DE L'ECONOMIE ET DES FINANCES / CABINET MINISTERE DES FINANCES	100	100	0	100	100	100	0	100	100	0	0	0	0	0	0
2969	INTERCONNEXION DES BASES DE DONNEES DU MEF	MINISTERE DE L'ECONOMIE ET DES FINANCES / CABINET MINISTERE DES FINANCES	1 000	1 000	0	5 500	1 500	1 500	0	1 500	1 500	0	0	0	0	0	0
2970	APPUI A LA MIGRATION PRED 5	MINISTERE DE L'ECONOMIE ET DES FINANCES / CABINET MINISTERE DES FINANCES	100	100	0	600	200	200	0	200	200	0	0	0	0	0	0
3051	PROGRAMME URGENCE RENFORCEMENT SYSTEME JUDICIAIRE (PURSJ)	MINISTERE DE LA JUSTICE / APPUI CPS JUSTICE	2 100	2 100	0	5 800	1 600	1 600	0	1 600	1 600	0	0	0	0	0	0
3057	APPUI CELLULE SUIVI REFORMES UEMOA	MINISTERE DE L'ECONOMIE ET DES FINANCES / CABINET MINISTERE DES FINANCES	50	0	-1	300	100	100	0	100	100	0	0	0	0	0	0
3120	PROJET D'APPUI A LA COMPETITIVITE ECONOMIQUE (PACE)	MINISTERE DE L'ECONOMIE ET DES FINANCES / DIRECTION GENERALE DE LA DETTE PUBLIQUE	0	0	0	823	50	0	50	50	50	0	0	0	0	0	0
TOTAL SOUS-SECTEUR			48 198	30 461	-3	85 257	32 272	31 722	550	21 821	21 821	0	0	18 181	0	18 181	
TOTAL SECTEUR			101 518	66 228	549	180 374	79 722	79 172	550	53 771	53 771	0	0	47 681	6 750	40 931	
TOTAL GENERAL			543 441	473 787	539	1 111 821	529 955	523 855	6 100	293 567	293 567	0	0	250 000	168 125	81 875	

## **Annexe 6**

### **Etat détaillé des Projets par Ministère et par Source de Financement**



**PROGRAMME TRIENNAL D'INVESTISSEMENT 2018 - 2020**

**BUDGET SPECIAL D'INVESTISSEMENT 2018**  
**PRESENTATION DETAILLEE DES PROJETS SELON LE MINISTERE**  
*(Les montants sont en millions de CFA)*

MINISTERE		PRESIDENCE DE LA REPUBLIQUE															
			Exécution du budget 2017			Autorisation de prog/AP-AE	DEPENSES 2018			FINANCEMENT INTERIEUR 2018				FINANCEMENT EXTERIEUR 2018			
RNP	INTITULE DU PROJET	ORGANISME DEXECUTION	Prévision budget.	Estimat. d'exéc.	Ecarts (en %)	2018 - 2020	Total	Formation Capital	Autres depenses	Total	Budget Nat.	Auto Financ.	Divers Autres	Total	Prêts	Subvent.	Sources
3114	CONSTRUCTION SIEGE DGSE	DIRECTION GLE. DE LA SECURITE D'ETAT	0	0	0	500	500	500	0	500	500	0	0	0	0	0	0
2822	REHABILITATION BUREAUX/VILLAS D'HOTES PRESIDENCE	DIRECTION ADMINISTRATIVE ET FINANCIERE	0	0	0	1 300	300	300	0	300	300	0	0	0	0	0	0
2876	REHABILITATION CAMP 3 GARDE PRESIDENTIELLE	DIRECTION ADMINISTRATIVE ET FINANCIERE	128	128	0	150	150	150	0	150	150	0	0	0	0	0	0
2892	REHABILITATION ANCIEN SECRETARIAT GENERAL DU GOUVERNEMENT	DIRECTION ADMINISTRATIVE ET FINANCIERE	250	250	0	200	200	200	0	200	200	0	0	0	0	0	0
<b>TOTAL MINISTERE</b>			<b>378</b>	<b>378</b>	<b>0</b>	<b>2 150</b>	<b>1 150</b>	<b>1 150</b>	<b>0</b>	<b>1 150</b>	<b>1 150</b>	<b>0</b>	<b>0</b>	<b>0</b>	<b>0</b>	<b>0</b>	<b>0</b>



**PROGRAMME TRIENNAL D'INVESTISSEMENT 2018 - 2020**

**BUDGET SPECIAL D'INVESTISSEMENT 2018**  
**PRESENTATION DETAILLEE DES PROJETS SELON LE MINISTERE**  
*(Les montants sont en millions de CFA)*

MINISTERE		PRIMATURE															
			Exécution du budget 2017			Autorisation de prog/AP-AE	DEPENSES 2018			FINANCEMENT INTERIEUR 2018				FINANCEMENT EXTERIEUR 2018			
RNP	INTITULE DU PROJET	ORGANISME DEXECUTION	Prévision budget.	Estimat. d'exéc.	Ecarts (en %)	2018 - 2020	Total	Formation Capital	Autres dépenses	Total	Budget Nat.	Auto Financ.	Divers Autres	Total	Prêts	Subvent.	Sources
2294	CONSTRUCTION EQUIPEMENT ECOLE NATIONALE ADMINISTRATION BKO	C A B I N E T	2 000	2 000	0	2 347	2 000	2 000	0	2 000	2 000	0	0	0	0	0	0
3029	CONST/EQUIP. SIEGE AUTORITE PROTECTION DONNEES CARACTERE PERSONNEL	C A B I N E T	300	300	0	800	800	800	0	800	800	0	0	0	0	0	0
3027	MODERNISATION SGG	SECRETARIAT GENERAL DU GOUVERNEMENT	200	200	0	100	100	100	0	100	100	0	0	0	0	0	0
3028	PROJET RENFORCEMENT SECURITE CITE ADMINISTRATIVE	SERVICE GESTION CITE ADMINISTRATIVE	160	160	0	800	200	200	0	200	200	0	0	0	0	0	0
2823	EXTENSION DAF PRIMATURE	DIRECTION ADMINISTRATIVE ET FINANCIERE	185	185	0	800	200	200	0	200	200	0	0	0	0	0	0
3098	CONST/EQUIP. DIRECTION GENERALE CONTENTIEUX ETAT	DIRECTION GENERALE DU CONTENTIEUX DE L'ETAT	0	0	0	1 000	200	200	0	200	200	0	0	0	0	0	0
<b>TOTAL MINISTERE</b>			<b>2 845</b>	<b>2 845</b>	<b>0</b>	<b>5 847</b>	<b>3 500</b>	<b>3 500</b>	<b>0</b>	<b>3 500</b>	<b>3 500</b>	<b>0</b>	<b>0</b>	<b>0</b>	<b>0</b>	<b>0</b>	<b>0</b>





**PROGRAMME TRIENNAL D'INVESTISSEMENT 2018 – 2020**  
**BUDGET SPECIAL D'INVESTISSEMENT 2018**  
**PRESENTATION DETAILLEE DES PROJETS SELON LE MINISTERE**  
*(Les montants sont en millions de CFA)*

MINISTERE		COUR CONSTITUTIONNELLE															
		Exécution du budget 2017			Autorisation de prog/AP-AE	DEPENSES 2018			FINANCEMENT INTERIEUR 2018			FINANCEMENT EXTERIEUR 2018					
RNP	INTITULE DU PROJET	ORGANISME DEXECUTION	Prévision budget.	Estimat. d'exécut.	Ecart (en %)	2018 - 2020	Total	Formation Capital	Autres dépenses	Total	Budget Nat.	Auto Financ.	Divers Autres	Total	Prêts	Subvent.	Sources
2895	REHABILITATION RENOVATION COUR CONSTITUTIONNELLE	ADMINISTRATION COUR CONSTITUTIONNELLE	200	200	0	200	200	200	0	200	200	0	0	0	0	0	0
TOTAL MINISTERE			200	200	0	200	200	200	0	200	200	0	0	0	0	0	0



**PROGRAMME TRIENNAL D'INVESTISSEMENT 2018 - 2020**  
**BUDGET SPECIAL D'INVESTISSEMENT 2018**  
**PRESENTATION DETAILLEE DES PROJETS SELON LE MINISTERE**  
*(Les montants sont en millions de CFA)*

MINISTERE		COUR SUPREME															
			Exécution du budget 2017			Autorisation de prog/AP-AE	DEPENSES 2018			FINANCEMENT INTERIEUR 2018				FINANCEMENT EXTERIEUR 2018			
RNP	INTITULE DU PROJET	ORGANISME DEXECUTION	Prévision budget.	Estimat. d'exécut.	Ecart (en %)	2018 - 2020	Total	Formation Capital	Autres dépenses	Total	Budget Nat.	Auto Financ.	Divers Autres	Total	Prêts	Subvent.	Sources
2894	CONSTRUCTION EQUIPEMENT SIEGE SECTION COMPTES/ CC	SECTION DES COMPTES	700	700	0	1 700	400	400	0	400	400	0	0	0	0	0	0
TOTAL MINISTERE			700	700	0	1 700	400	400	0	400	400	0	0	0	0	0	0



**PROGRAMME TRIENNAL D'INVESTISSEMENT 2018 - 2020**  
**BUDGET SPECIAL D'INVESTISSEMENT 2018**  
**PRESENTATION DETAILLEE DES PROJETS SELON LE MINISTERE**  
**(Les montants sont en millions de CFA)**

MINISTERE		CONSEIL ECONOMIQUE SOCIAL & CULTUREL															
			Exécution du budget 2017			Autorisation de prog/AP-AE	DEPENSES 2018			FINANCEMENT INTERIEUR 2018			FINANCEMENT EXTERIEUR 2018				
RNP	INTITULE DU PROJET	ORGANISME DEXECUTION	Prévision budget.	Estimat. d'exécut.	Ecart (en %)	2018 - 2020	Total	Formation Capital	Autres dépenses	Total	Budget Nat.	Auto Financ.	Divers Autres	Total	Prêts	Subvent.	Sources
2720	CONSTRUCTION EQUIPEMENT CESC	SERVICES DU CONSEIL ECO. SOCIAL & CULTUREL	225	225	0	175	175	175	0	175	175	0	0	0	0	0	0
TOTAL MINISTERE			225	225	0	175	175	175	0	175	175	0	0	0	0	0	0



**PROGRAMME TRIENNAL D'INVESTISSEMENT 2018 - 2020**

**BUDGET SPECIAL D'INVESTISSEMENT 2018**

**PRESENTATION DETAILLEE DES PROJETS SELON LE MINISTERE**  
**(Les montants sont en millions de CFA)**

MINISTERE			HAUT CONSEIL DES COLLECTIVITES TERRITORIALES														
			Exécution du budget 2017			Autorisation de prog/AP-AE	DEPENSES 2018			FINANCEMENT INTERIEUR 2018				FINANCEMENT EXTERIEUR 2018			
RNP	INTITULE DU PROJET	ORGANISME DEXECUTION	Prévision budget.	Estimat. d'exécut.	Ecart (en %)	2018 - 2020	Total	Formation Capital	Autres depenses	Total	Budget Nat.	Auto Financ.	Divers Autres	Total	Prêts	Subvent.	Sources
2760	CONSTRUCTION EQUIPEMENT SIEGE HCCT	ADM. HAUT CONSEIL COLLECTIVITES	200	200	0	200	200	200	0	200	200	0	0	0	0	0	0
TOTAL MINISTERE			200	200	0	200	200	200	0	200	200	0	0	0	0	0	0



**PROGRAMME TRIENNAL D'INVESTISSEMENT 2018 - 2020**  
**BUDGET SPECIAL D'INVESTISSEMENT 2018**  
**PRESENTATION DETAILLEE DES PROJETS SELON LE MINISTERE**  
*(Les montants sont en millions de CFA)*

MINISTERE		MIN. AFF.ETRANG. INTEGRATION AFRICAINE ET COOPERAT° INTERNATIONALE															
		Exécution du budget 2017				Autorisation de prog/AP-AE	DEPENSES 2018			FINANCEMENT INTERIEUR 2018				FINANCEMENT EXTERIEUR 2018			
RNP	INTITULE DU PROJET	ORGANISME DEXECUTION	Prévision budget.	Estimat. d'exécut.	Ecart (en %)	2018 - 2020	Total	Formation Capital	Autres dépenses	Total	Budget Nat.	Auto Financ.	Divers Autres	Total	Prêts	Subvent.	Sources
2326	APPUI CPS SECTEUR COOPERATION INTEGRATION	C A B I N E T	100	100	0	450	150	150	0	150	150	0	0	0	0	0	0
2744	PROG.ACQUISIT/CONSTR/ RESIDENCE/LOGE DIPLOMATE	C A B I N E T	500	500	0	2 200	800	800	0	800	800	0	0	0	0	0	0
3030	PROJET CONS/EQUIP DFM DRH ET CPS SECTEUR COOP INTÀGRATION	C A B I N E T	200	200	0	900	400	400	0	400	400	0	0	0	0	0	0
2492	CONSTRUCTION COMPLEXE DIPLOMATIQUE OUAGADOUGOU	AMBASSADE DU MALI A OUAGADOUGOU	300	300	0	500	500	500	0	500	500	0	0	0	0	0	0
<b>TOTAL MINISTERE</b>			<b>1 100</b>	<b>1 100</b>	<b>0</b>	<b>4 050</b>	<b>1 850</b>	<b>1 850</b>	<b>0</b>	<b>1 850</b>	<b>1 850</b>	<b>0</b>	<b>0</b>	<b>0</b>	<b>0</b>	<b>0</b>	<b>0</b>



**PROGRAMME TRIENNAL D'INVESTISSEMENT 2018 - 2020**  
**BUDGET SPECIAL D'INVESTISSEMENT 2018**  
**PRESENTATION DETAILLEE DES PROJETS SELON LE MINISTERE**  
*(Les montants sont en millions de CFA)*

<i>MINISTERE</i>		<i>MINISTERE DES MALIENS DE L'EXTÉRIEUR ET DE L'INTÉGRATION AFRICAINE</i>															
			Exécution du budget 2017			Autorisation de prog/AP-AE	DEPENSES 2018			FINANCEMENT INTERIEUR 2018				FINANCEMENT EXTERIEUR 2018			
RNP	INTITULE DU PROJET	ORGANISME DEXECUTION	Prévision budget.	Estimat. d'exécut.	Ecart (en %)	2018 - 2020	Total	Formation Capital	Autres dépenses	Total	Budget Nat.	Auto Financ.	Divers Autres	Total	Prêts	Subvent.	Sources
2384	PROGRAMME TOKTEN	DIRECTION FINANCES ET MATERIEL	920	920	0	521	521	521	0	170	170	0	0	181	0	181	PNUD
2884	CONSTRUCTION MAISON MALIENS EXTERIEUR	DIRECTION FINANCES ET MATERIEL	0	0	0	0	0	0	0	0	0	0	0	0	0	0	
2925	APPUI INSERTION ET REINSERTION MIGRANTS MALIENS DE RETOUR VOLONTAIRE ET INVOLONTAIRE	DIRECTION FINANCES ET MATERIEL	150	150	0	750	250	250	0	250	250	0	0	0	0	0	
<b>TOTAL MINISTERE</b>			<b>1 070</b>	<b>1 070</b>	<b>0</b>	<b>1 271</b>	<b>771</b>	<b>771</b>	<b>0</b>	<b>420</b>	<b>420</b>	<b>0</b>	<b>0</b>	<b>181</b>	<b>0</b>	<b>181</b>	



**PROGRAMME TRIENNAL D'INVESTISSEMENT 2018 - 2020**  
**BUDGET SPECIAL D'INVESTISSEMENT 2018**  
**PRESENTATION DETAILLEE DES PROJETS SELON LE MINISTERE**  
*(Les montants sont en millions de CFA)*

MINISTERE		MINISTERE DE LA JUSTICE															
		Exécution du budget 2017			Autorisation de prog/AP-AE	DEPENSES 2018			FINANCEMENT INTERIEUR 2018			FINANCEMENT EXTERIEUR 2018					
RNP	INTITULE DU PROJET	ORGANISME DEXECUTION	Prévision budget.	Estimat. d'exécut.	Ecart (en %)	2018 - 2020	Total	Formation Capital	Autres dépenses	Total	Budget Nat.	Auto Financ.	Divers Autres	Total	Prêts	Subvent.	Sources
3042	CONST EQUIP REHAB INFRASTRUCTURES INFJ Me DEMBA DIALLO	INSTITUT NATIONAL DE FORMATION JUDICIAIRE	500	500	0	1 200	500	500	0	500	500	0	0	0	0	0	0
2359	APPUI CPS SECTEUR JUSTICE	CPS JUSTICE	200	200	0	600	200	200	0	200	200	0	0	0	0	0	0
3051	PROGRAMME URGENCE RENFORCEMENT SYSTEME JUDICIAIRE (PURSJ)	CPS JUSTICE	2 100	2 100	0	5 800	1 600	1 600	0	1 600	1 600	0	0	0	0	0	0
2762	CONSTRUCTION GRANDE PRISON DE BAMAKO	DIRECTION FINANCES ET MATERIEL	2 000	2 000	0	8 005	2 000	2 000	0	2 000	2 000	0	0	0	0	0	0
<b>TOTAL MINISTERE</b>			<b>4 800</b>	<b>4 800</b>	<b>0</b>	<b>15 605</b>	<b>4 300</b>	<b>4 300</b>	<b>0</b>	<b>4 300</b>	<b>4 300</b>	<b>0</b>	<b>0</b>	<b>0</b>	<b>0</b>	<b>0</b>	<b>0</b>



**PROGRAMME TRIENNAL D'INVESTISSEMENT 2018 - 2020**  
**BUDGET SPECIAL D'INVESTISSEMENT 2018**  
**PRESENTATION DETAILLEE DES PROJETS SELON LE MINISTERE**  
**(Les montants sont en millions de CFA)**

MINISTERE		MINISTERE DROITS DE L'HOMME & REFORME ETAT															
			Exécution du budget 2017			Autorisation de prog/AP-AE	DEPENSES 2018			FINANCEMENT INTERIEUR 2018				FINANCEMENT EXTERIEUR 2018			
RNP	INTITULE DU PROJET	ORGANISME DEXECUTION	Prévision budget.	Estimat. d'exécut.	Ecart (en %)	2018 - 2020	Total	Formation Capital	Autres dépenses	Total	Budget Nat.	Auto Financ.	Divers Autres	Total	Prêts	Subvent.	Sources
1935	PROJET DEVELOPPEMENT INSTITUTION DU CDI	CABINET	434	434	0	1 050	350	350	0	350	350	0	0	0	0	0	0
TOTAL MINISTERE			434	434	0	1 050	350	350	0	350	350	0	0	0	0	0	0





**PROGRAMME TRIENNAL D'INVESTISSEMENT 2018 - 2020**  
**BUDGET SPECIAL D'INVESTISSEMENT 2018**  
**PRESENTATION DETAILLEE DES PROJETS SELON LE MINISTERE**  
*(Les montants sont en millions de CFA)*

MINISTERE		MINISTERE DE L'ECONOMIE ET DES FINANCES														
RNP	INTITULE DU PROJET	ORGANISME DEXECUTION	Exécution du budget 2017			Autorisation de prog/AP-AE 2018 - 2020	DEPENSES 2018			FINANCEMENT INTERIEUR 2018				FINANCEMENT EXTERIEUR 2018		
			Prévision budget.	Estimat. d'exécut.	Ecart (en %)		Total	Formation Capital	Autres dépenses	Total	Budget Nat.	Auto Financ.	Divers Autres	Total	Prêts	Subvent.
2828	CONSTRUCTION EQUIPEMENT DGABE	DIRECTION GENERALE DE L'ADMINISTRATION DES BIENS DE L'ETAT	400	400	0	1 104	400	400	0	400	400	0	0	0	0	0
2905	APPUI PROGRAMMATION SUIVI EVALUATION INVESTISSEMENT	DIRECTION FINANCES ET DU MATERIEL	310	310	0	980	360	360	0	360	360	0	0	0	0	0
2911	APPUI CELLULE DEVELOPPEMENT SECTEUR FINANCIER	CABINET MINISTERE DES FINANCES	100	100	0	475	175	175	0	175	175	0	0	0	0	0
2941	APPUI CELLULE SUIVI DES PROJETS	CABINET MINISTERE DES FINANCES	100	100	0	100	100	100	0	100	100	0	0	0	0	0
2969	INTERCONNEXION DES BASES DE DONNEES DU MEF	CABINET MINISTERE DES FINANCES	1 000	1 000	0	5 500	1 500	1 500	0	1 500	1 500	0	0	0	0	0
2970	APPUI A LA MIGRATION PRED 5	CABINET MINISTERE DES FINANCES	100	100	0	600	200	200	0	200	200	0	0	0	0	0
3052	PROJET CENTRE DE FORMATION POUR LE DEVELOPPEMENT (CFD)	CABINET MINISTERE DES FINANCES	325	325	0	975	325	325	0	325	325	0	0	0	0	0
3057	APPUI CELLULE SUIVI REFORMES UEMOA	CABINET MINISTERE DES FINANCES	50	0	-1	300	100	100	0	100	100	0	0	0	0	0
2908	EQUIPEMENT INSPECTION DES FINANCES	INSPECTION DES FINANCES	200	200	0	600	200	200	0	200	200	0	0	0	0	0
1933	RENFORCEMENT CAPACITE MODELISATION/ PREVISION MACRO ECONOMIQUE	DIRECTION FINANCES ET DU MATERIEL	200	200	0	600	200	200	0	200	200	0	0	0	0	0
1949	CONSTRUCTION/EQUIPEMENT IMMEUBLE HOTEL DU PLAN	DIRECTION FINANCES ET DU MATERIEL	300	300	0	600	200	200	0	200	200	0	0	0	0	0



MINISTERE		MINISTERE DE L'ECONOMIE ET DES FINANCES															
		Exécution du budget 2017			Autorisation de prog/AP-AE	DEPENSES 2018			FINANCEMENT INTERIEUR 2018				FINANCEMENT EXTERIEUR 2018				
RNP	INTITULE DU PROJET	ORGANISME DEXECUTION	Prévision budget.	Estimat. d'exécut.	Ecarts (en %)	2018 - 2020	Total	Formation Capital	Autres dépenses	Total	Budget Nat.	Auto Financ.	Divers Autres	Total	Prêts	Subvent.	Sources
2104	APPUI A LA VIABILITE DE LA DETTE	DIRECTION FINANCES ET DU MATERIEL	0	0	0	260	120	120	0	120	120	0	0	0	0	0	0
2531	PROGRAMME APPUI FINANCEMENT DES PME (PAF/PME)	DIRECTION FINANCES ET DU MATERIEL	66	66	0	198	66	66	0	66	66	0	0	0	0	0	0
2544	APPUI MISE EN OUVRE PLAN HARMONISATION AIDE PPTE	DIRECTION FINANCES ET DU MATERIEL	200	200	0	600	200	200	0	200	200	0	0	0	0	0	0
2592	REHABILITATION HOTEL DES FINANCES	DIRECTION FINANCES ET DU MATERIEL	1 200	1 200	0	5 000	5 000	5 000	0	5 000	5 000	0	0	0	0	0	0
2656	CONSTRUCTION STOCK NATIONAL DE SECURITE ONAP	DIRECTION FINANCES ET DU MATERIEL	574	574	0	500	500	500	0	500	500	0	0	0	0	0	0
2659	PROGRAMME PROMOTION PLANIFICATION GESTION DEVELOPPEMENT	DIRECTION FINANCES ET DU MATERIEL	200	200	0	600	200	200	0	200	200	0	0	0	0	0	0
2673	APPUI MISE EN OEUVRE CSR/PPTTE	DIRECTION FINANCES ET DU MATERIEL	250	250	0	750	250	250	0	250	250	0	0	0	0	0	0
2719	PROJET FILETS SOCIAUX JIGISEJIRI/IDA	DIRECTION FINANCES ET DU MATERIEL	6 150	4 150	-0	8 800	6 500	6 500	0	1 500	1 500	0	0	5 000	0	5 000	BM
2731	FONDS D'ETUDE PREPARTION DES PROJETS	DIRECTION FINANCES ET DU MATERIEL	1 000	1 000	0	10 125	3 125	3 125	0	3 125	3 125	0	0	0	0	0	0
2732	PROJET DE RECONSTRUCTION ET DE RELANCE ECONOMIQUE/IDA	DIRECTION FINANCES ET DU MATERIEL	3 150	3 150	0	8 450	150	150	0	150	150	0	0	8 000	0	8 000	BM
2804	PROJET APPUI GOUVERNANCE ECONOMIQUE (PAGE)	DIRECTION FINANCES ET DU MATERIEL	3 187	0	-1	2 050	2 050	2 050	0	50	50	0	0	2 000	0	2 000	BAD
2827	APPUI AU PROCESSUS MALI EMERGENT	DIRECTION FINANCES ET DU MATERIEL	200	200	0	550	150	150	0	150	150	0	0	0	0	0	0



MINISTERE		MINISTERE DE L'ECONOMIE ET DES FINANCES														
RNP	INTITULE DU PROJET	ORGANISME DEXECUTION	Exécution du budget 2017			Autorisation de prog/AP-AE	DEPENSES 2018			FINANCEMENT INTERIEUR 2018			FINANCEMENT EXTERIEUR 2018			
			Prévision budget.	Estimat. d'exécut.	Ecarts (en %)	2018 - 2020	Total	Formation Capital	Autres dépenses	Total	Budget Nat.	Auto Financ.	Divers Autres	Total	Prêts	Subvent.
2881	ACQUISITION TERRAIN CONSTRUCTION/EQUIPEMENT DRB/DRCF DISTRICT	DIRECTION FINANCES ET DU MATERIEL	300	300	0	1 200	400	400	0	400	400	0	0	0	0	0
2883	PROGRAMME PERFECTIONNEMENT AGENTS MEF	DIRECTION FINANCES ET DU MATERIEL	200	200	0	600	200	200	0	200	200	0	0	0	0	0
2886	ELABORATION LOGICIEL GESTION SOLDES	DIRECTION FINANCES ET DU MATERIEL	200	200	0	1 000	200	200	0	200	200	0	0	0	0	0
2904	REHABILITATION EXTENSION EQUIPEMENT DRPSIAP	DIRECTION FINANCES ET DU MATERIEL	450	450	0	1 100	400	400	0	400	400	0	0	0	0	0
2906	APPUI FONDS DE DEVELOPPEMENT ECONOMIQUE	DIRECTION FINANCES ET DU MATERIEL	150	150	0	300	100	100	0	100	100	0	0	0	0	0
2912	ARCHIVAGE NUMERIQUE DFM/ MEF	DIRECTION FINANCES ET DU MATERIEL	250	250	0	100	100	100	0	100	100	0	0	0	0	0
2913	RENFORCEMENT INFRASTRUCTURE EQUIPEMENT CAISFF	DIRECTION FINANCES ET DU MATERIEL	500	500	0	500	500	500	0	500	500	0	0	0	0	0
3106	CONSTRCTION/EQUIP. SIEGE PGT/RGD	DIRECTION FINANCES ET DU MATERIEL	0	0	0	1 200	400	400	0	400	400	0	0	0	0	0
3107	CONSTRUCT. / EQUIP SIEGE CNTIFF	DIRECTION FINANCES ET DU MATERIEL	0	0	0	1 200	400	400	0	400	400	0	0	0	0	0
3108	CONST/EQUIP.TRANSIT ADM ET BCS	DIRECTION FINANCES ET DU MATERIEL	0	0	0	1 200	400	400	0	400	400	0	0	0	0	0
2591	REHABILITATION IMMEUBLE DIRECTION GENERALE DETTE PUBLIQUE	DIRECTION GENERALE DE LA DETTE PUBLIQUE	150	150	0	450	150	150	0	150	150	0	0	0	0	0
3120	PROJET D'APPUI A LA COMPETITIVITE ECONOMIQUE (PACE)	DIRECTION GENERALE DE LA DETTE PUBLIQUE	0	0	0	823	50	0	50	50	50	0	0	0	0	0



MINISTERE		MINISTERE DE L'ECONOMIE ET DES FINANCES														
RNP	INTITULE DU PROJET	ORGANISME DEXECUTION	Exécution du budget 2017			Autorisation de prog/AP-AE 2018 - 2020	DEPENSES 2018			FINANCEMENT INTERIEUR 2018			FINANCEMENT EXTERIEUR 2018			
			Prévision budget.	Estimat. d'exécut.	Ecart (en %)		Total	Formation Capital	Autres dépenses	Total	Budget Nat.	Auto Financ.	Divers Autres	Total	Prêts	Subvent.
1317	CONSTRUCTION ET EQUIPEMENT DIRECTIONS REGIONALES DOUANES	DIRECTION GENERALE DES DOUANES	300	300	0	800	200	200	0	200	200	0	0	0	0	0
2830	CONSTRUCTION/EQUIPEMENT SIEGE DIRECTION GENERALE DOUANE	DIRECTION GENERALE DES DOUANES	1 000	1 000	0	3 000	1 000	1 000	0	1 000	1 000	0	0	0	0	0
2721	REHABILITATION/ EXTENSION DGMP	DIRECTION GENERALE DES MARCHES PUBLICS	300	330	0	900	300	300	0	300	300	0	0	0	0	0
2101	AMENAGEMENT EQUIPEMENT DRCF/DELEGATIONS	DIRECTION NATIONALE CONTROLE FINANCIER	300	300	0	920	320	320	0	320	320	0	0	0	0	0
2967	REHABILITATION EQUIPEMENT TRESORERIES REGIONALES PERCEPTION	DIRECTION NATIONALE DU TRESOR & COMPT. PUBL.	600	600	0	1 200	600	600	0	600	600	0	0	0	0	0
2872	APPUI CELLULE PAT	APPUI CELLULE P.A.T.	100	100	0	100	100	100	0	100	100	0	0	0	0	0
1536	APPUI MOBILISATION DES RECETTES INTERIEURES PH II	APPUI A LA MOBILISATION RECETTES INTERIEURES	800	800	0	2 400	800	800	0	800	800	0	0	0	0	0
<b>TOTAL MINISTERE</b>			<b>24 862</b>	<b>19 655</b>	<b>-2</b>	<b>68 710</b>	<b>28 691</b>	<b>28 641</b>	<b>50</b>	<b>21 691</b>	<b>21 691</b>	<b>0</b>	<b>0</b>	<b>15 000</b>	<b>0</b>	<b>15 000</b>



**PROGRAMME TRIENNAL D'INVESTISSEMENT 2018 - 2020**  
**BUDGET SPECIAL D'INVESTISSEMENT 2018**  
**PRESENTATION DETAILLEE DES PROJETS SELON LE MINISTERE**  
*(Les montants sont en millions de CFA)*

MINISTERE		MIN. TRAVAIL, FONCTION PUBLIQUE															
			Exécution du budget 2017			Autorisation de prog/AP-AE	DEPENSES 2018			FINANCEMENT INTERIEUR 2018				FINANCEMENT EXTERIEUR 2018			
RNP	INTITULE DU PROJET	ORGANISME DEXECUTION	Prévision budget.	Estimat. d'exécut.	Ecart (en %)	2018 - 2020	Total	Formation Capital	Autres dépenses	Total	Budget Nat.	Auto Financ.	Divers Autres	Total	Prêts	Subvent.	Sources
1960	PROGRAMME RENFORCEMENT CAPACITES NATIONALES PAR LA FORMATION (PPTE)	DIRECTION FINANCES ET MATERIEL	500	500	0	1 500	500	500	0	500	500	0	0	0	0	0	
2870	CONSTRUCTION EQUIPEMENT DNT CNCFP	DIRECTION NAT. DU TRAVAIL	553	553	0	300	300	300	0	300	300	0	0	0	0	0	
3041	CONSTRUCTION BUREAU SALLE D'ARCHIVE DNFPF	DIRECTION NAT. FONCT. PUBL. & PERSONNEL	100	100	0	190	190	190	0	190	190	0	0	0	0	0	
TOTAL MINISTERE			1 153	1 153	0	1 990	990	990	0	990	990	0	0	0	0	0	



**PROGRAMME TRIENNAL D'INVESTISSEMENT 2018 - 2020**  
**BUDGET SPECIAL D'INVESTISSEMENT 2018**  
**PRESENTATION DETAILLEE DES PROJETS SELON LE MINISTERE**  
*(Les montants sont en millions de CFA)*

MINISTERE		MINISTERE EMPLOI ET FORMATION PROFESSIONNELLE															
RNP	INTITULE DU PROJET	ORGANISME DEXECUTION	Exécution du budget 2017			Autorisation de prog/AP-AE 2018 - 2020	DEPENSES 2018			FINANCEMENT INTERIEUR 2018				FINANCEMENT EXTERIEUR 2018			
			Prévision budget.	Estimat. d'exécut.	Ecart (en %)		Total	Formation Capital	Autres dépenses	Total	Budget Nat.	Auto Financ.	Divers Autres	Total	Prêts	Subvent.	Sources
1927	PROGRAMME NAT.ACTION EMPLOI REDUCT.PAUVRETE	DIRECTION NATIONALE DE L'EMPLOI	145	145	0	435	145	145	0	145	145	0	0	0	0	0	
3037	PROGR D'APPUI A LA FORMATION ET L'INSERTION PROFESSIONNELLE (PAFIP)	C A B I N E T	150	150	0	300	150	150	0	150	150	0	0	0	0	0	
3111	FERME ECOLE MOFA	C A B I N E T	0	0	0	450	150	150	0	150	150	0	0	0	0	0	
2046	FORMATION PROFESSIONNELLE PAR APPRENTISSAGE	DIRECTION FINANCES ET MATERIEL	200	0	-1	200	200	200	0	200	200	0	0	0	0	0	
2843	PROJET DE DEVELOPPEMENT DES COMPETENCES ET EMPLOIS DES JEUNES (PROCEJ)	DIRECTION FINANCES ET MATERIEL	2 690	2 690	0	8 070	5 190	5 190	0	190	190	0	0	5 000	5 000	0 BM	
2844	APPUI FORMATION PROFESSIONNELLE INSERTION A L'ENTREPRENARIAT DES JEUNES RURAUX	DIRECTION FINANCES ET MATERIEL	2 575	2 575	0	6 225	3 575	3 575	0	75	75	0	0	3 500	1 750	1 750 AFD FIDA	
3038	CONST/EQUIP CENTRE FORMATION PROFESSIONNELLE AUMALI	DIRECTION NATIONALE FORMATION PROFESSIONNELLE	200	200	0	557	200	200	0	200	200	0	0	0	0	0	
<b>TOTAL MINISTERE</b>			<b>5 960</b>	<b>5 760</b>	<b>-1</b>	<b>16 237</b>	<b>9 610</b>	<b>9 610</b>	<b>0</b>	<b>1 110</b>	<b>1 110</b>	<b>0</b>	<b>0</b>	<b>8 500</b>	<b>6 750</b>	<b>1 750</b>	



**PROGRAMME TRIENNAL D'INVESTISSEMENT 2018 - 2020**  
**BUDGET SPECIAL D'INVESTISSEMENT 2018**  
**PRESENTATION DETAILLEE DES PROJETS SELON LE MINISTERE**  
*(Les montants sont en millions de CFA)*

MINISTERE		MIN. ADMINISTRATION TERRITORIALE															
			Exécution du budget 2017			Autorisation de prog/AP-AE	DEPENSES 2018			FINANCEMENT INTERIEUR 2018				FINANCEMENT EXTERIEUR 2018			
RNP	INTITULE DU PROJET	ORGANISME DEXECUTION	Prévision budget.	Estimat. d'exécut.	Ecart (en %)	2018 - 2020	Total	Formation Capital	Autres dépenses	Total	Budget Nat.	Auto Financ.	Divers Autres	Total	Prêts	Subvent.	Sources
3046	PROG BORNAGE ET DEVELOPMT DES ZONES FRONTALIERES	C A B I N E T	300	300	0	900	300	300	0	300	300	0	0	0	0	0	0
2964	PROGRAMME REHABILITATION/EQUIPEMENT PIEDS A TERRE	DIRECTION FINANCES ET MATERIEL (INTERIEURE)	1 000	1 000	0	3 000	1 000	1 000	0	1 000	1 000	0	0	0	0	0	0
2929	REHABILITATION INFRASTRUCTURES TUTELLE COLLECTIVITES TERRITORIALES	DIRECTION GENERALE DES COLLECT. TERRITORIALES	800	800	0	1 500	500	500	0	500	500	0	0	0	0	0	0
<b>TOTAL MINISTERE</b>			<b>2 100</b>	<b>2 100</b>	<b>0</b>	<b>5 400</b>	<b>1 800</b>	<b>1 800</b>	<b>0</b>	<b>1 800</b>	<b>1 800</b>	<b>0</b>	<b>0</b>	<b>0</b>	<b>0</b>	<b>0</b>	<b>0</b>



**PROGRAMME TRIENNAL D'INVESTISSEMENT 2018 - 2020**  
**BUDGET SPECIAL D'INVESTISSEMENT 2018**  
**PRESENTATION DETAILLEE DES PROJETS SELON LE MINISTERE**  
*(Les montants sont en millions de CFA)*

MINISTERE		MINISTÈRE DE LA DÉCENTRALISATION ET DE LA FISCALITÉ LOCALE															
		Exécution du budget 2017			Autorisation de prog/AP-AE	DEPENSES 2018			FINANCEMENT INTERIEUR 2018			FINANCEMENT EXTERIEUR 2018					
RNP	INTITULE DU PROJET	ORGANISME DEXECUTION	Prévision budget.	Estimat. d'exécut.	Ecart (en %)	2018 - 2020	Total	Formation Capital	Autres dépenses	Total	Budget Nat.	Auto Financ.	Divers Autres	Total	Prêts	Subvent.	Sources
847	APPUI A LA MISE EN PLACE DES COMMUNES/ANICT	CABINET	13 500	1 000	-1	3 000	1 000	1 000	0	1 000	1 000	0	0	0	0	0	0
2875	CONTRAT PLAN ETAT REGIONS	CABINET	4 400	4 400	0	13 200	4 400	4 400	0	4 400	4 400	0	0	0	0	0	0
2329	APPUI CPS SECTEUR ADM TRAV FONC PUBL SECURITE INT	CELLULE DE PLANIFICATION STATIQUE	120	120	0	350	150	150	0	150	150	0	0	0	0	0	0
<b>TOTAL MINISTERE</b>			<b>18 020</b>	<b>5 520</b>	<b>-1</b>	<b>16 550</b>	<b>5 550</b>	<b>5 550</b>	<b>0</b>	<b>5 550</b>	<b>5 550</b>	<b>0</b>	<b>0</b>	<b>0</b>	<b>0</b>	<b>0</b>	<b>0</b>





**PROGRAMME TRIENNAL D'INVESTISSEMENT 2018 - 2020**  
**BUDGET SPECIAL D'INVESTISSEMENT 2018**  
**PRESENTATION DETAILLEE DES PROJETS SELON LE MINISTERE**  
*(Les montants sont en millions de CFA)*

MINISTERE		MINISTERE DE L'EDUCATION NATIONALE															
RNP	INTITULE DU PROJET	ORGANISME DEXECUTION	Exécution du budget 2017			Autorisation de prog/AP-AE 2018 - 2020	DEPENSES 2018			FINANCEMENT INTERIEUR 2018				FINANCEMENT EXTERIEUR 2018			
			Prévision budget.	Estimat. d'exécut.	Ecart (en %)		Total	Formation Capital	Autres dépenses	Total	Budget Nat.	Auto Financ.	Divers Autres	Total	Prêts	Subvent.	Sources
1555	PROJET INVESTISEMENT SECTEUR EDUCATION (PISE)	DIRECTION FINANCES ET MATERIEL	300	300	0	600	200	200	0	200	200	0	0	0	0	0	0
2378	APPUI CPS SECTEUR EDUCATION	DIRECTION FINANCES ET MATERIEL	65	65	0	300	100	100	0	100	100	0	0	0	0	0	0
2650	CONSTRUCTION EQUIPEMENT IFM AU MALI	DIRECTION FINANCES ET MATERIEL	2 200	2 200	0	2 900	2 300	2 300	0	300	300	0	0	2 000	0	2 000	KFW
2688	APPUI PROGRAMME VIGOUREUX ALPHABETISATION	DIRECTION FINANCES ET MATERIEL	0	0	0	342	200	200	0	200	200	0	0	0	0	0	0
2861	PROGRAMME MULTI ACTEURS APPUI PETITES ENFANTS	DIRECTION FINANCES ET MATERIEL	200	200	0	600	200	200	0	200	200	0	0	0	0	0	0
2935	PROGRAMME PILOTE APPUI ENFANTCE BESOINS EDUCATIONS	DIRECTION FINANCES ET MATERIEL	150	150	0	450	150	150	0	150	150	0	0	0	0	0	0
2973	APPUI EDUCATION BILINGUE DE BASE/BID	DIRECTION FINANCES ET MATERIEL	2 000	2 000	0	2 400	2 200	2 200	0	200	200	0	0	2 000	0	2 000	BID
2395	CONSTRUCTION EQUIPEMENT DES LYCEES	DIRECTION NAT. ENSEIG. SEC. GL.	2 000	2 000	0	4 000	2 000	2 000	0	2 000	2 000	0	0	0	0	0	0
2805	PROJET EDUCATION POUR TOUS (IDA)	PROJET EDUCATION POUR TOUS (IDA)	3 500	3 500	0	3 500	3 500	3 500	0	0	0	0	0	3 500	0	3 500	BM
<b>TOTAL MINISTERE</b>			<b>10 415</b>	<b>10 415</b>	<b>0</b>	<b>15 092</b>	<b>10 850</b>	<b>10 850</b>	<b>0</b>	<b>3 350</b>	<b>3 350</b>	<b>0</b>	<b>0</b>	<b>7 500</b>	<b>0</b>	<b>7 500</b>	



**PROGRAMME TRIENNAL D'INVESTISSEMENT 2018 - 2020**  
**BUDGET SPECIAL D'INVESTISSEMENT 2018**  
**PRESENTATION DETAILLEE DES PROJETS SELON LE MINISTERE**  
 (Les montants sont en millions de CFA)

MINISTERE		MINIST. ENSEIG. SUPERIEUR & RECH.SCIENTIFIQUE															
RNP	INTITULE DU PROJET	ORGANISME DEXECUTION	Exécution du budget 2017			Autorisation de prog/AP-AE 2018 - 2020	DEPENSES 2018			FINANCEMENT INTERIEUR 2018			FINANCEMENT EXTERIEUR 2018				
			Prévision budget.	Estimat. d'exécut.	Ecart (en %)		Total	Formation Capital	Autres dépenses	Total	Budget Nat.	Auto Financ.	Divers Autres	Total	Prêts	Subvent.	Sources
2194	PROJET REHABILITATION DES INFRASTRUCTURES IPR KATIBOUGOU	DIRECTION FINANCES ET MATERIEL	100	100	0	100	100	100	0	100	100	0	0	0	0	0	0
2218	REHABILITATION DE L'INFSS	DIRECTION FINANCES ET MATERIEL	150	150	0	150	150	150	0	150	150	0	0	0	0	0	0
2309	AMENAGEMENT ET EQUIPEMENT LABORATOIRES DES GRANDES ECOLES	DIRECTION FINANCES ET MATERIEL	200	200	0	600	200	200	0	200	200	0	0	0	0	0	0
2373	PROJET D'EXTENSION DES INFRACTURES DE L'ENI	DIRECTION FINANCES ET MATERIEL	85	85	0	175	175	175	0	175	175	0	0	0	0	0	0
2444	CONSTRUCTION EQUIPEMENT POLE UNIVERSITAIRE SEGOU	DIRECTION FINANCES ET MATERIEL	850	850	0	1 500	500	500	0	500	500	0	0	0	0	0	0
2613	CONSTRUCTION EQUIPEMENT ISH	DIRECTION FINANCES ET MATERIEL	150	0	-1	0	0	0	0	0	0	0	0	0	0	0	0
2770	REHABILITATION ET EQUIPEMENT DES INFRASTRUCTURES DE CENOU	DIRECTION FINANCES ET MATERIEL	500	500	0	500	500	500	0	500	500	0	0	0	0	0	0
2858	CONSTRUCTION EQUIPEMENT BIBLIOTHEQUE UNIVERSITAIRE	DIRECTION FINANCES ET MATERIEL	500	500	0	100	100	100	0	100	100	0	0	0	0	0	0
2860	CONSTR/EQUIP 1RE PHASE EXTENS CAMPUS UNIVERST BKO	DIRECTION FINANCES ET MATERIEL	1 300	1 300	0	500	500	500	0	500	500	0	0	0	0	0	0
2972	PROJET APPUI AU DEVELOPPEMENT ENSEIGNEMENT SUPERIEUR	DIRECTION FINANCES ET MATERIEL	3 000	3 000	0	5 000	5 000	5 000	0	0	0	0	0	5 000	0	5 000	BM
1808	AMENAGEMENT/EQUIPEMENT LABORATOIRES USTTEB	CABINET	300	300	0	300	300	300	0	300	300	0	0	0	0	0	0



MINISTERE		MINIST. ENSEIG. SUPERIEUR & RECH.SCIENTIFIQUE															
			Exécution du budget 2017			Autorisation de prog/AP-AE	DEPENSES 2018			FINANCEMENT INTERIEUR 2018			FINANCEMENT EXTERIEUR 2018				
RNP	INTITULE DU PROJET	ORGANISME DEXECUTION	Prévision budget.	Estimat. d'exécut.	Ecart (en %)	2018 - 2020	Total	Formation Capital	Autres dépenses	Total	Budget Nat.	Auto Financ.	Divers Autres	Total	Prêts	Subvent.	Sources
2619	APPUI AU CERFITEX	CABINET	300	300	0	350	350	350	0	350	350	0	0	0	0	0	
2769	PROJET D'EQUIPEMENT ENETP	CABINET	200	200	0	200	200	200	0	200	200	0	0	0	0	0	
2859	CONSTRUCTION EQUIPEMENT FACULTE PHARMACIE	CABINET	350	350	0	1 000	300	300	0	300	300	0	0	0	0	0	
2871	PROJET REHABILITATION ACADEMIE MALIENNE DES LANGUES	CABINET	0	0	0	150	150	150	0	150	150	0	0	0	0	0	
3036	CONST/EQUIP SALLES DE CLASSE A L'ULSHB	CABINET	300	300	0	300	300	300	0	300	300	0	0	0	0	0	
TOTAL MINISTERE			8 285	8 135	-1	10 925	8 825	8 825	0	3 825	3 825	0	0	5 000	0	5 000	



**PROGRAMME TRIENNAL D'INVESTISSEMENT 2018 - 2020**  
**BUDGET SPECIAL D'INVESTISSEMENT 2018**  
**PRESENTATION DETAILLEE DES PROJETS SELON LE MINISTERE**  
*(Les montants sont en millions de CFA)*

MINISTERE		MINISTERE DE LA CULTURE														
RNP	INTITULE DU PROJET	ORGANISME DEXECUTION	Exécution du budget 2017			Autorisation de prog/AP-AE 2018 - 2020	DEPENSES 2018			FINANCEMENT INTERIEUR 2018			FINANCEMENT EXTERIEUR 2018			
			Prévision budget.	Estimat. d'exécut.	Ecart (en %)		Total	Formation Capital	Autres dépenses	Total	Budget Nat.	Auto Financ.	Divers Autres	Total	Prêts	Subvent.
3031	PROJET EQUIPEMENT DU CNCM	DIRECTION FINANCES ET MATERIEL	1 000	1 000	0	1 000	1 000	1 000	0	1 000	1 000	0	0	0	0	0
3033	RENOVATION AMENAG DE LA TOUR DE L'AFRIQUE	DIRECTION FINANCES ET MATERIEL	200	200	0	700	300	300	0	300	300	0	0	0	0	0
3053	EQUIPEMENT DU CONSERVATION DES ARTS ET METIERS	DIRECTION FINANCES ET MATERIEL	350	350	0	500	200	200	0	200	200	0	0	0	0	0
2358	APPUI CPS CULTURE ET JEUNESSE	CELLULE DE PLANIFICATION STATISTIQUE	100	100	0	300	100	0	100	100	100	0	0	0	0	0
3034	AMENAGEMENT PYRAMIDE DE SOUVENIR	PYRAMIDE DU SOUVENIR	100	100	0	200	200	200	0	200	200	0	0	0	0	0
2357	REHABILITATION PALAIS DE LA CULTURE	DIRECTION NAT. DE L'ACTION CULTURELLE	700	700	0	500	500	500	0	500	500	0	0	0	0	0
3032	PROG CONST/REHAB PARCS PUBLICS ET MONUMENTS AU MALI	REHABILITATION PARCS ET MONUMENTS NATIONAUX	300	300	0	975	375	375	0	375	375	0	0	0	0	0
2816	REHABILITAION MUSE NATIONAL	REHABILITATION EQUIPEMENT MUSEES REGIONAUX	200	200	0	582	350	350	0	350	350	0	0	0	0	0
<b>TOTAL MINISTERE</b>			<b>2 950</b>	<b>2 950</b>	<b>0</b>	<b>4 757</b>	<b>3 025</b>	<b>2 925</b>	<b>100</b>	<b>3 025</b>	<b>3 025</b>	<b>0</b>	<b>0</b>	<b>0</b>	<b>0</b>	<b>0</b>



**PROGRAMME TRIENNAL D'INVESTISSEMENT 2018 - 2020**  
**BUDGET SPECIAL D'INVESTISSEMENT 2018**  
**PRESENTATION DETAILLEE DES PROJETS SELON LE MINISTERE**  
*(Les montants sont en millions de CFA)*

MINISTERE		MINISTERE DES SPORTS															
			Exécution du budget 2017			Autorisation de prog/AP-AE	DEPENSES 2018			FINANCEMENT INTERIEUR 2018			FINANCEMENT EXTERIEUR 2018				
RNP	INTITULE DU PROJET	ORGANISME DEXECUTION	Prévision budget.	Estimat. d'exécut.	Ecart (en %)	2018 - 2020	Total	Formation Capital	Autres dépenses	Total	Budget Nat.	Auto Financ.	Divers Autres	Total	Prêts	Subvent.	Sources
2699	CONSTRUCTION HOTEL DES SPORT	DIRECTION FINANCES ET MATERIEL	100	100	0	2 400	400	400	0	400	400	0	0	0	0	0	0
2896	SECURISATION DU CHAMP HIPPIQUE DE BAMAKO	DIRECTION FINANCES ET MATERIEL	100	0	-1	150	150	150	0	150	150	0	0	0	0	0	0
3054	AMENAGEMENT DES STADES CAN ET ANNEXES	DIRECTION FINANCES ET MATERIEL	350	350	0	350	350	350	0	350	350	0	0	0	0	0	0
2360	RENOVATION DU STADE MODOBO KEITA	STADE MODIBO KEITA	450	450	0	300	300	300	0	300	300	0	0	0	0	0	0
2011	RENOVATION STADE MAMADOU KONATE	RENOVATION STADE MODIBO KEITA	0	0	0	0	0	0	0	0	0	0	0	0	0	0	0
2657	CONSTRUCTION CENTRE MEDECINE SPORTIVE	CONSTRUCTION CENTRE MEDECINE SPORTIVE	250	250	0	300	300	300	0	300	300	0	0	0	0	0	0
<b>TOTAL MINISTERE</b>			<b>1 250</b>	<b>1 150</b>	<b>-1</b>	<b>3 500</b>	<b>1 500</b>	<b>1 500</b>	<b>0</b>	<b>1 500</b>	<b>1 500</b>	<b>0</b>	<b>0</b>	<b>0</b>	<b>0</b>	<b>0</b>	<b>0</b>



**PROGRAMME TRIENNAL D'INVESTISSEMENT 2018 - 2020**  
**BUDGET SPECIAL D'INVESTISSEMENT 2018**  
**PRESENTATION DETAILLEE DES PROJETS SELON LE MINISTERE**  
*(Les montants sont en millions de CFA)*

MINISTERE		MINISTERE JEUNESSE ET CONSTRUCTION CITOYENNE															
		Exécution du budget 2017				Autorisation de prog/AP-AE	DEPENSES 2018			FINANCEMENT INTERIEUR 2018				FINANCEMENT EXTERIEUR 2018			
RNP	INTITULE DU PROJET	ORGANISME DEXECUTION	Prévision budget.	Estimat. d'exécut.	Ecart (en %)	2018 - 2020	Total	Formation Capital	Autres dépenses	Total	Budget Nat.	Auto Financ.	Divers Autres	Total	Prêts	Subvent.	Sources
2832	PROGRAMME CONSTRUCTION CITOYENNE	DIRECTION FINANCES ET MATERIEL	75	75	0	150	75	75	0	75	75	0	0	0	0	0	0
2833	CONSTRUCTION EQUIPEMENT PALAIS DES PIONNIERS	DIRECTION FINANCES ET MATERIEL	810	0	-1	400	400	400	0	400	400	0	0	0	0	0	0
2278	PROGRAMME NATIONAL PROMOTION JEUNESSE	DIRECTION NAT. DE LA JEUNESSE	725	725	0	3 600	1 200	1 200	0	1 200	1 200	0	0	0	0	0	0
3110	PROJET APPUI RENFORCEMENT CAPACT JEUNES POUR MEILLEURE INCLUSION DANS LA PAIX AU MALI (PARC-JEUNESSE-MALI)	DIRECTION NAT. DE LA JEUNESSE	0	0	0	260	120	120	0	120	120	0	0	0	0	0	0
<b>TOTAL MINISTERE</b>			<b>1 610</b>	<b>800</b>	<b>-1</b>	<b>4 410</b>	<b>1 795</b>	<b>1 795</b>	<b>0</b>	<b>1 795</b>	<b>1 795</b>	<b>0</b>	<b>0</b>	<b>0</b>	<b>0</b>	<b>0</b>	<b>0</b>



**PROGRAMME TRIENNAL D'INVESTISSEMENT 2018 - 2020**  
**BUDGET SPECIAL D'INVESTISSEMENT 2018**  
**PRESENTATION DETAILLEE DES PROJETS SELON LE MINISTERE**  
*(Les montants sont en millions de CFA)*

MINISTERE		MINISTERE DE LA SANTE & HYGIENE PUBLIQUE															
		Exécution du budget 2017				Autorisation de prog/AP-AE	DEPENSES 2018			FINANCEMENT INTERIEUR 2018				FINANCEMENT EXTERIEUR 2018			
RNP	INTITULE DU PROJET	ORGANISME DEXECUTION	Prévision budget.	Estimat. d'exécut.	Ecart (en %)	2018 - 2020	Total	Formation Capital	Autres dépenses	Total	Budget Nat.	Auto Financ.	Divers Autres	Total	Prêts	Subvent.	Sources
2638	CONSTRUCTION CENTRE TELESANTE ET INFOR.MEDICALE	DIRECTION FINANCES ET MATERIEL	1 000	1 000	0	1 058	1 000	1 000	0	1 000	1 000	0	0	0	0	0	0
2978	AMELIORAT*PLATEAU/TECHNIQ/SANTE MARKALA/KTLA/KKORO	DIRECTION FINANCES ET MATERIEL	5 000	0	-1	5 000	5 000	5 000	0	5 000	5 000	0	0	0	0	0	0
3007	CONSTRUCTION EQUIPEMENTS DES HOPITAUX	DIRECTION FINANCES ET MATERIEL	12 000	0	-1	12 000	0	0	0	12 000	12 000	0	0	0	0	0	0
2379	APPUI CPS SECT SANTE DEVEL SOCIAL PROMOT FEMME	APPUI CELLULE DE PLANIF. & STATISTIQUE	100	100	0	300	100	100	0	100	100	0	0	0	0	0	0
2061	APPUI MISE EN OEUVRE PROJET ACCORDS ETABLISSEMENT IOTA	C A B I N E T	275	275	0	150	150	150	0	150	150	0	0	0	0	0	0
2212	APPUI MISE EN OEUVRE PROJET ACCORDS ETABLISSEMENT HPG	C A B I N E T	250	250	0	200	200	200	0	200	200	0	0	0	0	0	0
2214	APPUI MISE OEUVRE PROJET ACCORDS ETABLISSEM. HGT	C A B I N E T	300	300	0	200	200	200	0	200	200	0	0	0	0	0	0
2215	APPUI MISE OEUVRE ACCORD ETABLISSEM. HOPITAL KATI	C A B I N E T	250	250	0	500	250	250	0	250	250	0	0	0	0	0	0
2216	APPUI MISE EN OEUVRE ACCORDS ETABLISSEMENT INRSP	C A B I N E T	350	350	0	600	200	200	0	200	200	0	0	0	0	0	0
2582	AMENAGEMENT/EQUIPEMENT CENTRE LUTTE CONTRE DREPANOCYTOSE	C A B I N E T	150	150	0	300	300	300	0	300	300	0	0	0	0	0	0
2759	EXTENSION EQUIPEMENT HOPITAL DU MALI	C A B I N E T	800	800	0	4 500	1 000	1 000	0	1 000	1 000	0	0	0	0	0	0



<i>MINISTERE</i>			<i>MINISTERE DE LA SANTE &amp; HYGIENE PUBLIQUE</i>														
			Exécution du budget 2017			Autorisation de prog/AP-AE	DEPENSES 2018			FINANCEMENT INTERIEUR 2018				FINANCEMENT EXTERIEUR 2018			
RNP	INTITULE DU PROJET	ORGANISME DEXECUTION	Prévision budget.	Estimat. d'exécut.	Ecart (en %)	2018 - 2020	Total	Formation Capital	Autres dépenses	Total	Budget Nat.	Auto Financ.	Divers Autres	Total	Prêts	Subvent.	Sources
3006	MISE A NIVEAU LABORATOIRE NATIONAL DE LA SANTE	C A B I N E T	250	250	0	500	250	250	0	250	250	0	0	0	0	0	0
<b>TOTAL MINISTERE</b>			20 725	3 725	-2	25 308	8 650	8 650	0	20 650	20 650	0	0	0	0	0	0





**PROGRAMME TRIENNAL D'INVESTISSEMENT 2018 - 2020**  
**BUDGET SPECIAL D'INVESTISSEMENT 2018**  
**PRESENTATION DETAILLEE DES PROJETS SELON LE MINISTERE**  
*(Les montants sont en millions de CFA)*

MINISTERE		MINISTERE PROMOTION DE LA FEMME, ENFANT ET FAMILLE															
RNP	INTITULE DU PROJET	ORGANISME DEXECUTION	Exécution du budget 2017			Autorisation de prog/AP-AE 2018 - 2020	DEPENSES 2018			FINANCEMENT INTERIEUR 2018				FINANCEMENT EXTERIEUR 2018			
			Prévision budget.	Estimat. d'exécut.	Ecart (en %)		Total	Formation Capital	Autres dépenses	Total	Budget Nat.	Auto Financ.	Divers Autres	Total	Prêts	Subvent.	Sources
1507	PLATE FORME MULTIFONCTIONNELLE DE LUTTE CONTRE LA PAUVRETE/ PPTÉ	DIRECTION FINANCES ET MATERIEL	1 650	1 650	0	1 950	1 650	1 650	0	150	150	0	0	1 500	0	1 500	PNUD
2733	CONSTRUCTION EQUIPEMENT POUAPONNIERE BAMAKO	DIRECTION FINANCES ET MATERIEL	250	250	0	100	100	100	0	100	100	0	0	0	0	0	
3003	APPUI AUTONOMISATION DES FEMMES DANS LES FILIERES AGRO SILVO PASTORAL ET LE KARITE	DIRECTION FINANCES ET MATERIEL	100	100	0	3 500	1 700	1 700	0	200	200	0	0	1 500	0	1 500	UE
3004	PROJET D'APPUI A LA PROMOTION DES FEMMES RURALES	DIRECTION FINANCES ET MATERIEL	250	250	0	950	350	350	0	350	350	0	0	0	0	0	
3005	REHABILITATION CENTRE D'AUTOPROMOTION DES FEMMES	DIRECTION FINANCES ET MATERIEL	200	200	0	600	200	200	0	200	200	0	0	0	0	0	
2370	PROGRAMME NATIONAL APPUI FEMMES OPERATRICES ECNOM	CABINET	150	150	0	450	150	150	0	150	150	0	0	0	0	0	
2436	AMENAGEMENT DE LA CITE DES ENFANTS	CABINET	300	300	0	600	300	300	0	300	300	0	0	0	0	0	
3002	PROJET REHABILITATION CENTRE LUTTE CONTRE L'EXICSION	CABINET	200	200	0	450	150	150	0	150	150	0	0	0	0	0	
2433	PROGRAMME D'APPUI DIVERSIFICATION VALORISATION FILIERE PORTEUSE	DIRECTION NAT. PROMOT. DE LA FEMME	200	200	0	650	250	250	0	250	250	0	0	0	0	0	
2514	INFORMATION SENSIBILISATION AMELIORATION STATUT FEMME ENFANT	DIRECTION NAT. PROMOT. DE LA FEMME	150	150	0	400	100	100	0	100	100	0	0	0	0	0	
2516	APPUI ORGANISATION PANAFRICAIN DES FEMMES	DIRECTION NAT. PROMOT. DE LA FEMME	100	100	0	450	150	150	0	150	150	0	0	0	0	0	



MINISTERE		MINISTERE PROMOTION DE LA FEMME, ENFANT ET FAMILLE															
		Exécution du budget 2017			Autorisation de prog/AP-AE	DEPENSES 2018			FINANCEMENT INTERIEUR 2018			FINANCEMENT EXTERIEUR 2018					
RNP	INTITULE DU PROJET	ORGANISME DEXECUTION	Prévision budget.	Estimat. d'exécut.	Ecarts (en %)	2018 - 2020	Total	Formation Capital	Autres dépenses	Total	Budget Nat.	Auto Financ.	Divers Autres	Total	Prêts	Subvent.	Sources
2524	EQUIPEMENT MAISON DE LA FEMME ET ENFANT	DIRECTION NAT. PROMOT. DE LA FEMME	50	50	0	100	100	100	0	100	100	0	0	0	0	0	0
2927	PROGRAMME INFRASTRUCTURE ET PROMOTION FEMMES RURAL	DIRECTION NAT. PROMOT. DE LA FEMME	0	0	0	0	0	0	0	0	0	0	0	0	0	0	0
2434	PROJET LUTTE CONTRE ABANDON DES ENFANTS	DIRECTION NAT. PROMOT. ENFANT ET FAMILLE	0	0	0	300	100	100	0	100	100	0	0	0	0	0	0
2835	EXTENSION ET EQUIPEMENT CENTRE AOUA KEITA	CENTRE AOUA KEITA	200	200	0	100	100	100	0	100	100	0	0	0	0	0	0
TOTAL MINISTERE			3 800	3 800	0	10 600	5 400	5 400	0	2 400	2 400	0	0	3 000	0	3 000	



**PROGRAMME TRIENNAL D'INVESTISSEMENT 2018 - 2020**  
**BUDGET SPECIAL D'INVESTISSEMENT 2018**  
**PRESENTATION DETAILLEE DES PROJETS SELON LE MINISTERE**  
 (Les montants sont en millions de CFA)

MINISTERE		MIN. SOLIDARITE ACTION HUMANITAIRE															
		Exécution du budget 2017				Autorisation de prog/AP-AE	DEPENSES 2018			FINANCEMENT INTERIEUR 2018				FINANCEMENT EXTERIEUR 2018			
RNP	INTITULE DU PROJET	ORGANISME DEXECUTION	Prévision budget.	Estimat. d'exécut.	Ecart (en %)	2018 - 2020	Total	Formation Capital	Autres dépenses	Total	Budget Nat.	Auto Financ.	Divers Autres	Total	Prêts	Subvent.	Sources
2352	CONSTRUCTION EQUIPEMENT DES DRDSES	DIRECTION FINANCES ET MATERIEL	100	100	0	100	100	100	0	100	100	0	0	0	0	0	0
2429	APPUI PROGRAMME OBSERVATOIRE DEV HUMAIN DURABLE	DIRECTION FINANCES ET MATERIEL	400	400	0	1 200	400	400	0	400	400	0	0	0	0	0	0
2934	APPUI COMITE DE SUIVI DU PURD	DIRECTION FINANCES ET MATERIEL	300	300	0	500	100	100	0	100	100	0	0	0	0	0	0
3103	CONST/EQUIP. 6 CENTRES DE PAIEMENT PENSION DISTRICT BKO	DIRECTION FINANCES ET MATERIEL	0	0	0	600	200	200	0	200	200	0	0	0	0	0	0
2773	REHABILITATION/EQUIPEMENT INFRASTRUCTURES REGION SEGOU	CABINET	500	500	0	500	500	500	0	500	500	0	0	0	0	0	0
2774	REHABILITATION EQUIPEMENT INFRASTRUCTURES REGION MOPTI	CABINET	800	800	0	800	800	800	0	800	800	0	0	0	0	0	0
2775	REHABILITATION/EQUIPEMENT INFRASTRUCTURES REGION TOMBOUCTOU	CABINET	1 000	1 000	0	3 000	1 000	1 000	0	1 000	1 000	0	0	0	0	0	0
2776	REHABILITATION/EQUIPEMENT INFRASTRUCTURES REGION GAO	CABINET	1 000	1 000	0	3 000	1 000	1 000	0	1 000	1 000	0	0	0	0	0	0
2777	REHABILITATION/EQUIPEMENT INFRASTRUCTURES REGION KIDAL	CABINET	900	900	0	2 700	900	900	0	900	900	0	0	0	0	0	0
3022	REHABILITATION EQUIPEMENT REGION MENAKA	CABINET	1 500	1 500	0	3 500	1 500	1 500	0	1 500	1 500	0	0	0	0	0	0
3023	REHABILITATION EQUIPEMENT INFRASTRUCTURES REGION TAOUDENIT (PURD)	CABINET	2 000	2 000	0	6 000	2 000	2 000	0	2 000	2 000	0	0	0	0	0	0



MINISTERE		MIN. SOLIDARITE ACTION HUMANITAIRE															
		Exécution du budget 2017				Autorisation de prog/AP-AE	DEPENSES 2018			FINANCEMENT INTERIEUR 2018				FINANCEMENT EXTERIEUR 2018			
RNP	INTITULE DU PROJET	ORGANISME DEXECUTION	Prévision budget.	Estimat. d'exécut.	Ecarts (en %)	2018 - 2020	Total	Formation Capital	Autres dépenses	Total	Budget Nat.	Auto Financ.	Divers Autres	Total	Prêts	Subvent.	Sources
3039	PROJET APPUI REINSERTION SOCIO ECONOMIQUE DES POPULATIONS DU NORD MALI	CABINET	200	200	0	350	200	200	0	200	200	0	0	0	0	0	0
3102	CONSTRUCTION/EQUIPEMENT MAGASIN R+2	CABINET	0	0	0	300	300	300	0	300	300	0	0	0	0	0	0
3104	PROJET MISE EN PLACE BASE DONNEES INFORMATIONS SOCIALES	CABINET	0	0	0	1 000	200	200	0	200	200	0	0	0	0	0	0
TOTAL MINISTERE			8 700	8 700	0	23 550	9 200	9 200	0	9 200	9 200	0	0	0	0	0	0



**PROGRAMME TRIENNAL D'INVESTISSEMENT 2018 - 2020**  
**BUDGET SPECIAL D'INVESTISSEMENT 2018**  
**PRESENTATION DETAILLEE DES PROJETS SELON LE MINISTERE**  
*(Les montants sont en millions de CFA)*

MINISTERE		MIN. ENVIRONNEMENT, ASSAINISSEMENT DEVELOPPEMENT DURABLE															
			Exécution du budget 2017			Autorisation de prog/AP-AE	DEPENSES 2018			FINANCEMENT INTERIEUR 2018				FINANCEMENT EXTERIEUR 2018			
RNP	INTITULE DU PROJET	ORGANISME DEXECUTION	Prévision budget.	Estimat. d'exécut.	Ecart (en %)	2018 - 2020	Total	Formation Capital	Autres dépenses	Total	Budget Nat.	Auto Financ.	Divers Autres	Total	Prêts	Subvent.	Sources
2192	PROJET REHABILITATION CENTRE FORMATION TABACORO	DIRECTION FINANCES ET MATERIEL	250	250	0	300	300	300	0	300	300	0	0	0	0	0	0
2261	PROGRAMME REGIONAL MASSIF FOUTA DJALLON	DIRECTION FINANCES ET MATERIEL	1 575	75	-1	1 028	953	953	0	75	75	0	0	878	0	878	FAO
2344	CONSTRUCTION EQUIPEMENT DNEF/DREF	DIRECTION FINANCES ET MATERIEL	0	0	0	0	0	0	0	0	0	0	0	0	0	0	0
2423	CONSTRUCTION EQUIPEMENT AGENCE GESTION DES STATIONS D'EPURATION	DIRECTION FINANCES ET MATERIEL	500	500	0	200	200	200	0	200	200	0	0	0	0	0	0
2919	PROJET DRAINAGE EAU FLUVIALE DE BAMAKO	DIRECTION FINANCES ET MATERIEL	3 805	3 505	-0	3 505	6 559	6 559	0	0	0	0	0	3 505	0	3 505	KfW
2923	ELIMINATION PREVENTION PESTICIDE OBSELETS	DIRECTION FINANCES ET MATERIEL	2 700	2 700	0	1 400	750	750	0	250	250	0	0	500	0	500	BM
2048	AMENAGEMENT/PROTECTION DES BERGES DU FLEUVE NIGER	CABINET	250	250	0	900	300	300	0	300	300	0	0	0	0	0	0
2284	DRAGAGE/PROTECTION BERGES DE DIAFARABE	CABINET	1 700	1 700	0	3 400	1 500	1 500	0	1 500	1 500	0	0	0	0	0	0
2348	APPUI CPS SECTEUR EAU/ENV/URBANISME DOMAINES ETAT	CABINET	150	150	0	480	160	160	0	160	160	0	0	0	0	0	0
2420	ETUD AMENAG/EQUIPATION STATION EPURATION OUVRAG CONNEX	CABINET	700	700	0	2 400	800	800	0	800	800	0	0	0	0	0	0
2425	RENFORCEMENT DES CAPACITES DU MEA	CABINET	200	200	0	100	100	100	0	100	100	0	0	0	0	0	0



MINISTERE		MIN. ENVIRONNEMENT, ASSAINISSEMENT DÉVELOPPEMENT DURABLE															
		Exécution du budget 2017				Autorisation de prog/AP-AE	DEPENSES 2018			FINANCEMENT INTERIEUR 2018				FINANCEMENT EXTERIEUR 2018			
RNP	INTITULE DU PROJET	ORGANISME DEXECUTION	Prévision budget.	Estimat. d'exécut.	Ecart (en %)	2018 - 2020	Total	Formation Capital	Autres dépenses	Total	Budget Nat.	Auto Financ.	Divers Autres	Total	Prêts	Subvent.	Sources
2490	EXPLOITAT INFRASTRUCTURES ASSAINISSEMENT SOTUBA	CABINET	200	200	0	270	270	270	0	270	270	0	0	0	0	0	0
2506	INITIATIVE PAUVRETE ENVIRONNEMENT PHASE II	CABINET	550	200	-1	700	700	700	0	200	200	0	0	500	0	500	PNUD
2535	PROGRAMME DE DEVELOP DURABLE DELTA INTERIEUR NIGER/PPTE	CABINET	50	50	0	50	50	50	0	50	50	0	0	0	0	0	0
2689	ALLIANCE GLOBALE CHANGEMENT CLIMATIQUE/UE	CABINET	0	0	0	3 031	2 075	2 075	0	75	75	0	0	2 000	0	2 000	UE
2771	ADAPTATION CHANGEMENT CLIMATIQUE LOCAL FENU	CABINET	190	90	-1	680	590	590	0	90	90	0	0	500	0	500	FNU
2772	GESTION RESSOURCES NATURELLES CHANGEMENT CLIMATIQUES IDA	CABINET	150	150	0	250	150	150	0	150	150	0	0	0	0	0	0
2853	PROJET GRANDE MURAILLE VERTE DU MALI	CABINET	150	150	0	450	150	150	0	150	150	0	0	0	0	0	0
2854	PROGRAMME REHABILITATION STATION EPURATION/MALI	CABINET	200	200	0	50	50	50	0	50	50	0	0	0	0	0	0
2920	CONSTRUCTION EQUIPEMENT SIEGE AEDD	CABINET	200	200	0	775	275	275	0	275	275	0	0	0	0	0	0
2921	REHABILITATION ECONOMIQUE ENVIRONNEMENT FLEUVE NIGER	CABINET	100	100	0	300	100	0	100	100	100	0	0	0	0	0	0
2922	FAUCARDAGE CURAGE FLEUVE NIGER	CABINET	150	150	0	600	200	200	0	200	200	0	0	0	0	0	0
3100	PROJET D'APPUI A LA COORDINATION DES INITIATIVES LIEES AU CHANGEMENT CLIMATIQUE/AEDD	CABINET	0	0	0	150	150	150	0	150	150	0	0	0	0	0	0



MINISTERE		MIN. ENVIRONNEMENT, ASSAINISSEMENT DÉVELOPPEMENT DURABLE															
		Exécution du budget 2017				Autorisation de prog/AP-AE	DEPENSES 2018			FINANCEMENT INTERIEUR 2018				FINANCEMENT EXTERIEUR 2018			
RNP	INTITULE DU PROJET	ORGANISME DEEXECUTION	Prévision budget.	Estimat. d'exécut.	Ecart (en %)	2018 - 2020	Total	Formation Capital	Autres depenses	Total	Budget Nat.	Auto Financ.	Divers Autres	Total	Prêts	Subvent.	Sources
3101	PROJET ASSAINISSEMENT VILLE DE BAMAKO	CABINET	0	0	0	50	50	50	0	50	50	0	0	0	0	0	0
3121	PROJET D'ASSAINISSEMENT & D'AMANAGEMENT DU DISTRICT DE BAMAKO	CABINET	0	0	0	500	500	500	0	500	500	0	0	0	0	0	0
1801	PROJET CURAGE CANIVEAUX ASSAIN.DISTRICT BKO	DIR. NAT. ASSAIN. CONTROLE POLUT. NUISANCES	300	300	0	900	300	300	0	300	300	0	0	0	0	0	0
2054	PROJ. CONSTRUCTION DECHARGE COMPACTEE NOUMOUBOUGOU	DIR. NAT. ASSAIN. CONTROLE POLUT. NUISANCES	1 500	1 500	0	9 000	1 000	1 000	0	1 000	1 000	0	0	0	0	0	0
2737	PROGRAMME URGENCE ASSAINISSEMENT	DIR. NAT. ASSAIN. CONTROLE POLUT. NUISANCES	150	150	0	550	150	150	0	150	150	0	0	0	0	0	0
3119	PROJET AMENAGEMENT PARCS TIENFALA	DIRECTION NATIONALE DES EAUX ET FORETS	0	0	0	2 880	880	880	0	880	880	0	0	0	0	0	0
719	ELABORATION PLANS AMENAGEMENT GESTION MASSIFS FORESTIERS MALI	DIRECTION NATIONALE DES EAUX ET FORETS	100	100	0	2 100	100	100	0	100	100	0	0	0	0	0	0
1526	PROTECTION AMENAGEMENT FORETS ET PARCS NATIONAUX	DIRECTION NATIONALE DES EAUX ET FORETS	100	100	0	450	150	150	0	150	150	0	0	0	0	0	0
1884	CONSERVATION VALORISATION BIODIVERSITE ELEPHANTS GOURMA	DIRECTION NATIONALE DES EAUX ET FORETS	200	200	0	450	150	150	0	150	150	0	0	0	0	0	0
2049	APPUI AU REBOISEMENT PHASE II	DIRECTION NATIONALE DES EAUX ET FORETS	50	50	0	150	50	50	0	50	50	0	0	0	0	0	0
2160	PROJET MULTINATIONALE GESTION INTÉGRÉE DES PLANTES AQUATIQUES PROLIFERANTE AFRIQUE OUEST	DIRECTION NATIONALE DES EAUX ET FORETS	0	0	0	300	100	100	0	100	100	0	0	0	0	0	0
2509	APPUI SYSTEME D'INFORMATION FORESTIER SIFOR PPTE	DIRECTION NATIONALE DES EAUX ET FORETS	200	200	0	200	200	200	0	200	200	0	0	0	0	0	0



MINISTERE		MIN. ENVIRONNEMENT, ASSAINISSEMENT DÉVELOPPEMENT DURABLE															
		Exécution du budget 2017				Autorisation de prog/AP-AE	DEPENSES 2018			FINANCEMENT INTERIEUR 2018				FINANCEMENT EXTERIEUR 2018			
RNP	INTITULE DU PROJET	ORGANISME DEXECUTION	Prévision budget.	Estimat. d'exécut.	Ecart (en %)	2018 - 2020	Total	Formation Capital	Autres dépenses	Total	Budget Nat.	Auto Financ.	Divers Autres	Total	Prêts	Subvent.	Sources
2690	EXTENSION/RENFORCEMENT SYSTEME AIRES PROTEGES	DIRECTION NATIONALE DES EAUX ET FORETS	30	30	0	20	20	20	0	20	20	0	0	0	0	0	0
2924	PROGRAMME GESTION DECENTRALISEE DES FORETS (GEDEFOR PHASE II)	DIRECTION NATIONALE DES EAUX ET FORETS	3 800	300	-1	1 700	1 700	1 700	0	200	200	0	0	1 500	0	1 500	Suède
2047	PROGRAMME ABN LUTTE ENSABLEMENT BASSIN FLEUVE NIGER	PROG. ABN LUTTE C/ENSABLEMENT FLEUVE NIGER	75	75	0	75	75	75	0	75	75	0	0	0	0	0	0
TOTAL MINISTERE			20 275	14 525	-3	40 344	21 807	21 707	100	9 370	9 370	0	0	9 383	0	9 383	





**PROGRAMME TRIENNAL D'INVESTISSEMENT 2018 - 2020**  
**BUDGET SPECIAL D'INVESTISSEMENT 2018**  
**PRESENTATION DETAILLEE DES PROJETS SELON LE MINISTERE**  
**(Les montants sont en millions de CFA)**

MINISTERE		MINISTERE DE L'ENERGIE ET DE L'EAU														
RNP	INTITULE DU PROJET	ORGANISME DEXECUTION	Exécution du budget 2017			Autorisation de prog/AP-AE 2018 - 2020	DEPENSES 2018			FINANCEMENT INTERIEUR 2018				FINANCEMENT EXTERIEUR 2018		
			Prévision budget.	Estimat. d'exécut.	Ecart (en %)		Total	Formation Capital	Autres dépenses	Total	Budget Nat.	Auto Financ.	Divers Autres	Total	Prêts	Subvent.
1664	ENTRETIEN CHENAL NAVIGABLE FLEUVE NIGER (PPTE)	DIRECTION FINANCES ET MATERIEL	150	150	0	525	175	175	0	175	175	0	0	0	0	0
2838	PROJET GESTION INTEGREE RESSOURCES EN EAU. DEVELOPPEMENT USAGES MULTIPLES. BASSIN FLEUVE SENEGAL PHASE II	DIRECTION FINANCES ET MATERIEL	300	300	0	900	300	300	0	300	300	0	0	0	0	0
2954	FONDS D'ETUDE DES PROJETS SECTEUR ENERGIE EAU	DIRECTION FINANCES ET MATERIEL	570	570	0	1 000	200	200	0	200	200	0	0	0	0	0
3048	PROJET ELECT. 32 LOCALITES RURALES PAR SYSTEME HYBRIDE	DIRECTION FINANCES ET MATERIEL	150	0	-1	150	150	150	0	150	150	0	0	0	0	0
1730	ETUDES AMENAGEMENT BARRAGE DE TAOUSSA	C A B I N E T	27 000	27 000	0	114 191	19 000	19 000	0	3 000	3 000	0	0	16 000	16 000	0 AFD
2010	RENFORCEMENT INFRASTRUCTURES NATIONALES DE RADIOPROTECTION	C A B I N E T	150	150	0	450	0	0	0	150	150	0	0	0	0	0
2499	PROJET ETUDE FAISABILITE LABORATOIRE BIOCARBURANT	C A B I N E T	250	250	0	100	0	0	0	100	100	0	0	0	0	0
2529	CONTRAT PLAN ETAT LNE	C A B I N E T	600	600	0	1 200	400	400	0	400	400	0	0	0	0	0
2741	PROGRAMME D'APPUI AUX COLLECTIVITES TERRITORIALES POUR L'EAU POTABLE ET L'ASSAINISSEMENT (PACTEA II)	C A B I N E T	2 050	2 050	0	1 050	1 050	1 050	0	50	50	0	0	1 000	0	1 000 AFD
2869	PROJET SYSTEME HYBRIDE ELECTRIFICATION RURALE	C A B I N E T	9 030	9 030	0	11 345	3 060	3 060	0	560	560	0	0	2 500	2 500	0 Fonds Abou Dabi
2953	PROGRAMME DE DEVELOPPEMENT ENERGIE BIOCARBURANT	C A B I N E T	350	280	-0	1 050	350	350	0	350	350	0	0	0	0	0



MINISTERE		MINISTERE DE L'ENERGIE ET DE L'EAU															
		Exécution du budget 2017				Autorisation de prog/AP-AE	DEPENSES 2018			FINANCEMENT INTERIEUR 2018				FINANCEMENT EXTERIEUR 2018			
RNP	INTITULE DU PROJET	ORGANISME DEXECUTION	Prévision budget.	Estimat. d'exécut.	Ecarts (en %)	2018 - 2020	Total	Formation Capital	Autres depenses	Total	Budget Nat.	Auto Financ.	Divers Autres	Total	Prêts	Subvent.	Sources
2975	ELECTRIFICATION RURALE SYSTEME HYBRIDE	C A B I N E T	3 500	3 500	0	2 000	2 000	2 000	0	0	0	0	0	2 000	2 000	0	BID
3024	PROJET AEP A KAYES	C A B I N E T	300	300	0	600	300	300	0	300	300	0	0	0	0	0	0
3109	PROGRAMME D'URGENCES SOCIALES ACCES A L'ENERGIE	C A B I N E T	0	0	0	6 000	2 000	2 000	0	2 000	2 000	0	0	0	0	0	0
3116	PRODUCTION HYBRIDE ET ACCES RURALE A L'ELECTRICITE (PHARE)	C A B I N E T	0	0	0	11 714	3 500	3 500	0	0	0	0	0	2 750	1 375	1 375	AFD UE
3117	PROJET ENERGIE SOLAIRE POUR LE DEVELOPPMENT RURAL AU MALI	C A B I N E T	0	0	0	8 370	4 500	4 500	0	0	0	0	0	2 000	2 000	0	BID
2668	PROJET CONSTRUCTION CENTRE NATIONAL CONDUITE DEDOUBLEMENT. CAPACITE. CENTRALE SOTUBA	DIRECTION NATIONALE DE L'ENERGIE	10 000	10 000	0	14 398	8 000	8 000	0	5 000	5 000	0	0	3 000	3 000	0	BOAD
2868	PROJET APPUI PROMOTION ENERGIES RENOUVELABLES AU MALI/ PAPERM	DIRECTION NATIONALE DE L'ENERGIE	413	1 570	3	303	303	303	0	0	0	0	0	303	0	303	AFD
2999	PROJET CONSTRUCTION LIAISON DOUBLE TERNE SIKASSO BOUGOUNI BAMAKO	DIRECTION NATIONALE DE L'ENERGIE	2 580	2 500	-0	2 500	2 500	2 500	0	0	0	0	0	2 500	2 500	0	BID
2789	PROGRAMME DE DEVELOPPEMENT DES ENERGIES NOUVELLES ET RENOUVELABLES	CENTRE NAT.ENERGIES SOL. & RENOUVELABLES	200	200	0	300	200	200	0	100	100	0	0	0	0	0	0
2795	ELECTRIFICATION VILLAGEOISE /ENERGIE SOLAIRE PHASE 3	CENTRE NAT.ENERGIES SOL. & RENOUVELABLES	1 050	150	-1	1 200	1 050	1 050	0	150	150	0	0	900	900	0	IND
2540	PROJET SECTORIEL D'APPUI AU SECTEUR DE L'ENERGIE	PROGRAMME APPUI SECTEUR DE L'ENERGIE/ IDA	0	0	0	2 200	2 200	2 200	0	0	0	0	0	2 200	0	2 200	BM
2130	PROGRAMME D'URGENCE AEP MILIEU RURAL	DIRECTION NATIONALE HYDRAULIQUE	800	800	0	7 500	2 500	2 500	0	2 500	2 500	0	0	0	0	0	0



MINISTERE		MINISTERE DE L'ENERGIE ET DE L'EAU															
		Exécution du budget 2017				Autorisation de prog/AP-AE	DEPENSES 2018			FINANCEMENT INTERIEUR 2018				FINANCEMENT EXTERIEUR 2018			
RNP	INTITULE DU PROJET	ORGANISME DEXECUTION	Prévision budget.	Estimat. d'exécut.	Ecarts (en %)	2018 - 2020	Total	Formation Capital	Autres dépenses	Total	Budget Nat.	Auto Financ.	Divers Autres	Total	Prêts	Subvent.	Sources
2131	ETUDE ARCHITECTURALE CONSTRUCTION DIRECTION NATIONALE HYDRAULIQUE	DIRECTION NATIONALE HYDRAULIQUE	250	250	0	1 250	250	250	0	250	250	0	0	0	0	0	0
2553	HYDRAULIQUE VILLAGEOISE TOMBOUCTOU PPTE	DIRECTION NATIONALE HYDRAULIQUE	300	300	0	600	300	300	0	300	300	0	0	0	0	0	0
2575	PROJET AEP BAMAKO A KABALA	DIRECTION NATIONALE HYDRAULIQUE	12 666	13 166	0	12 604	12 604	12 604	0	604	604	0	0	12 000	12 000		0 BAD BID BM
2577	PROGRAMME NL MOBILISATION RESSOURCE EN EAU 1 2 5 6 REGIONS	DIRECTION NATIONALE HYDRAULIQUE	4 327	1 150	-1	3 500	3 200	3 200	0	200	200	0	0	3 000	0	3 000	KW
2654	CONSTRUCTION STATION COMPACTE KALABAN KORO/BID	DIRECTION NATIONALE HYDRAULIQUE	2 011	0	-1	1 000	1 000	1 000	0	0	0	0	0	1 000	1 000		0 BID
2738	HYDRAULIQUE VILLAGEOISE SEGOU	DIRECTION NATIONALE HYDRAULIQUE	550	550	0	1 050	500	500	0	500	500	0	0	0	0	0	0
2852	PROGRAMME CREATION INFRASTRUCTURES HYDRAULIQUES	DIRECTION NATIONALE HYDRAULIQUE	150	150	0	150	0	0	0	0	0	0	0	0	0	0	0
2931	PROGRAMME COMMUN D'APPUI A LA GIRE	DIRECTION NATIONALE HYDRAULIQUE	350	350	0	250	250	250	0	250	250	0	0	0	0	0	0
2996	PROJET AEP ET ACCOMPAGNEMENT CENTRES SEMI URBAINS ET RURAUX	DIRECTION NATIONALE HYDRAULIQUE	370	370	0	1 210	1 070	1 070	0	70	70	0	0	1 000	0	1 000	AFD
2998	PROJET HYDRAULIQUE ASSAINISSEMENT MILIEU RURAL (BID- UEMOA)	DIRECTION NATIONALE HYDRAULIQUE	100	100	0	4 071	3 100	3 100	0	100	100	0	0	3 000	3 000		0 BID
TOTAL MINISTERE			80 517	75 786	-1	214 731	76 012	76 012	0	17 759	17 759	0	0	55 153	46 275	8 878	



**PROGRAMME TRIENNAL D'INVESTISSEMENT 2018 - 2020**  
**BUDGET SPECIAL D'INVESTISSEMENT 2018**  
**PRESENTATION DETAILLEE DES PROJETS SELON LE MINISTERE**  
*(Les montants sont en millions de CFA)*

<i>MINISTERE</i>		<i>MINISTERE DES MINES</i>															
		Exécution du budget 2017			Autorisation de prog/AP-AE	DEPENSES 2018			FINANCEMENT INTERIEUR 2018			FINANCEMENT EXTERIEUR 2018					
RNP	INTITULE DU PROJET	ORGANISME DEXECUTION	Prévision budget.	Estimat. d'exécut.	Ecart (en %)	2018 - 2020	Total	Formation Capital	Autres dépenses	Total	Budget Nat.	Auto Financ.	Divers Autres	Total	Prêts	Subvent.	Sources
2377	APPUI CPS SECTEUR MINES ET ENERGIE	APPUI CELLULE DE PLANIF. & STATISTIQUE	150	150	0	270	120	120	0	120	120	0	0	0	0	0	0
2416	PROMOTION DES INDICES MINIERES	DIRECTION NATIONALE GEOLOGIE & MINES	500	500	0	900	400	400	0	400	400	0	0	0	0	0	0
2840	CARTOGRAPHIE AU 1/50000 IEME	DIRECTION NATIONALE GEOLOGIE & MINES	160	160	0	407	247	247	0	247	247	0	0	0	0	0	0
2228	PROMOTION DE NOUVELLES ZONES PETROLIERES	PROMOTION NOUVELLES ZONES PETROLIERES	300	300	0	650	350	350	0	350	350	0	0	0	0	0	0
2496	EQUIPEMENT DU PDRM	EQUIPEMENT PDRM	400	400	0	500	500	500	0	500	500	0	0	0	0	0	0
<b>TOTAL MINISTERE</b>			<b>1 510</b>	<b>1 510</b>	<b>0</b>	<b>2 727</b>	<b>1 617</b>	<b>1 617</b>	<b>0</b>	<b>1 617</b>	<b>1 617</b>	<b>0</b>	<b>0</b>	<b>0</b>	<b>0</b>	<b>0</b>	<b>0</b>



**PROGRAMME TRIENNAL D'INVESTISSEMENT 2018 - 2020**  
**BUDGET SPECIAL D'INVESTISSEMENT 2018**  
**PRESENTATION DETAILLEE DES PROJETS SELON LE MINISTERE**  
*(Les montants sont en millions de CFA)*

MINISTERE		MIN. ECONOMIE NUMERIQUE, ET COMMUNICATION															
			Exécution du budget 2017			Autorisation de prog/AP-AE	DEPENSES 2018			FINANCEMENT INTERIEUR 2018				FINANCEMENT EXTERIEUR 2018			
RNP	INTITULE DU PROJET	ORGANISME DEXECUTION	Prévision budget.	Estimat. d'exécut.	Ecart (en %)	2018 - 2020	Total	Formation Capital	Autres dépenses	Total	Budget Nat.	Auto Financ.	Divers Autres	Total	Prêts	Subvent.	Sources
2573	CONSTRUCTION/EQUIPEMENT BUREAUX REGIONAUX AMAP	DIRECTION FINANCES ET MATERIEL	1 000	1 000	0	1 200	600	600	0	600	600	0	0	0	0	0	0
2740	CONTRAT PLAN ETAT ANCD	CABINET	350	350	0	960	320	320	0	320	320	0	0	0	0	0	0
2866	PROJET CONNEXION COMMUNES/ ECOLES A INTERNET	CABINET	200	200	0	600	200	200	0	200	200	0	0	0	0	0	0
2867	RENFORCEMENT INFRASTRUCTURES/EQUIPEMENTS ORTM	CABINET	0	557	557	900	300	300	0	300	300	0	0	0	0	0	0
2926	PROGRAMME D'INVESTISSEMENT DE LA POSTE	CONTRAT PLAN ETAT / ONP (PROG.D'INVESTISS.)	415	415	0	1 415	415	415	0	415	415	0	0	0	0	0	0
<b>TOTAL MINISTERE</b>			<b>1 965</b>	<b>2 522</b>	<b>557</b>	<b>5 075</b>	<b>1 835</b>	<b>1 835</b>	<b>0</b>	<b>1 835</b>	<b>1 835</b>	<b>0</b>	<b>0</b>	<b>0</b>	<b>0</b>	<b>0</b>	<b>0</b>



**PROGRAMME TRIENNAL D'INVESTISSEMENT 2018 - 2020**  
**BUDGET SPECIAL D'INVESTISSEMENT 2018**  
**PRESENTATION DETAILLEE DES PROJETS SELON LE MINISTERE**  
*(Les montants sont en millions de CFA)*

MINISTERE		MINISTERE ET DE L'HABITAT DE L'URBANISME ET DES AFFAIRES FONCIERES															
RNP	INTITULE DU PROJET	ORGANISME DEXECUTION	Exécution du budget 2017			Autorisation de prog/AP-AE 2018 - 2020	DEPENSES 2018			FINANCEMENT INTERIEUR 2018				FINANCEMENT EXTERIEUR 2018			
			Prévision budget.	Estimat. d'exécut.	Ecart (en %)		Total	Formation Capital	Autres dépenses	Total	Budget Nat.	Auto Financ.	Divers Autres	Total	Prêts	Subvent.	Sources
2882	PROGRAMME CONSTRUCTION 50000 LOGEMENTS SOCIAUX	DIRECTION FINANCES ET MATERIEL	5 000	5 000	0	20 000	10 000	10 000	0	10 000	10 000	0	0	0	0	0	0
1582	ELABORATION/REV. SCHEMA D'AMENGE. VILLE	CABINET	200	200	0	900	500	500	0	500	500	0	0	0	0	0	0
1995	CONSTRUCTION DIRECTION NATIONALE. REGIONALES CADASTRE	CABINET	1 200	1 200	0	3 300	1 300	1 300	0	1 300	1 300	0	0	0	0	0	0
2768	RENFORCEMENT CAPACITES DOMAINES AFFAIRES FONCIERES URBANISME	CABINET	150	150	0	100	200	200	0	100	100	0	0	0	0	0	0
2907	MISE EN OEUVRE REFORME FONCIERE SECURISE	CABINET	1 700	1 700	0	4 000	2 000	2 000	0	2 000	2 000	0	0	0	0	0	0
2909	PROGRAMME RAZONEMENT BÂTIMENT PUBLICS	CABINET	600	600	0	1 800	600	600	0	600	600	0	0	0	0	0	0
2392	CONSTRUCTION EQUIPEMENT DIRECTION NATIONALE URBANISME	DIR. NAT. DE L'URBANISME ET DE L'HABITAT	1 000	1 000	0	1 000	1 000	1 000	0	1 000	1 000	0	0	0	0	0	0
TOTAL MINISTERE			9 850	9 850	0	31 100	15 600	15 600	0	15 500	15 500	0	0	0	0	0	0



**PROGRAMME TRIENNAL D'INVESTISSEMENT 2018 - 2020**  
**BUDGET SPECIAL D'INVESTISSEMENT 2018**  
**PRESENTATION DETAILLEE DES PROJETS SELON LE MINISTERE**  
*(Les montants sont en millions de CFA)*

MINISTERE		MINISTÈRE DE L'AMÉNAGEMENT DU TERRITOIRE ET DE LA POPULATION															
RNP	INTITULE DU PROJET	ORGANISME DEXECUTION	Exécution du budget 2017			Autorisation de prog/AP-AE 2018 - 2020	DEPENSES 2018			FINANCEMENT INTERIEUR 2018				FINANCEMENT EXTERIEUR 2018			
			Prévision budget.	Estimat. d'exécut.	Ecart (en %)		Total	Formation Capital	Autres dépenses	Total	Budget Nat.	Auto Financ.	Divers Autres	Total	Prêts	Subvent.	Sources
2064	APPUI A LA GEST. DE LA POLITIQUE NATION.POPULATION	DIRECTION NATIONALE DE LA POPULATION	250	250	0	750	250	250	0	250	250	0	0	0	0	0	
2938	PROGRAMME AUTONOMISATION DES FEMMES DIVIDENDE DEMOGRAPHIQUE	DIRECTION NATIONALE DE LA POPULATION	3 500	3 500	0	18 100	5 100	5 100	0	100	100	0	0	7 000	0	7 000 BM	
708	PROGRAMME FORMAT.PERFECTIONNEMENT AGENTS MEF	CABINET	120	120	0	300	100	100	0	100	100	0	0	0	0		
2460	APPUI MISE EN OEUVRE SCHEMA DIRECTEUR STATISTIQUE	CABINET	400	400	0	1 000	200	200	0	200	200	0	0	0	0		
2477	PROJET D'APPUI A LA MISE EN OEUVRE DE L'INSTAT	CABINET	450	450	0	900	450	450	0	450	450	0	0	0	0		
2824	APPUI CENTRE DE FORMATION EN STATISTIQUE/INSTAT	CABINET	100	100	0	50	50	50	0	50	50	0	0	0	0		
2825	APPUI INSTITUTIONNEL AU MPATP	CABINET	176	176	0	75	75	75	0	75	75	0	0	0	0		
2863	CONSTRUCTION/EQUIPEMENT SIEGE INSTAT	CABINET	2 500	2 500	0	3 159	1 500	1 500	0	1 500	1 500	0	0	0	0		
3047	CONSTRUCTION EQUIPEMENT CENTRE PERFECT INSTAT	CABINET	500	500	0	1 703	500	500	0	500	500	0	0	0	0		
2826	APPUI RENFORCEMENT MISE EN OEUVRE DISPOSITIF INSTITUTIONNEL JURIDIQUE	DIRECTION NAT. AMENAGEMENT DU TERRITOIRE	450	450	0	1 200	400	400	0	400	400	0	0	0	0		
<b>TOTAL MINISTERE</b>			<b>8 446</b>	<b>8 446</b>	<b>0</b>	<b>27 237</b>	<b>8 625</b>	<b>8 625</b>	<b>0</b>	<b>3 625</b>	<b>3 625</b>	<b>0</b>	<b>0</b>	<b>7 000</b>	<b>0</b>	<b>7 000</b>	



**PROGRAMME TRIENNAL D'INVESTISSEMENT 2018 - 2020**  
**BUDGET SPECIAL D'INVESTISSEMENT 2018**  
**PRESENTATION DETAILLEE DES PROJETS SELON LE MINISTERE**  
**(Les montants sont en millions de CFA)**

MINISTERE		MINISTERE EQUIPEMENT ET DESENCLAVEMENT															
RNP	INTITULE DU PROJET	ORGANISME DEXECUTION	Exécution du budget 2017			Autorisation de prog/AP-AE 2018 - 2020	DEPENSES 2018			FINANCEMENT INTERIEUR 2018				FINANCEMENT EXTERIEUR 2018			
			Prévision budget.	Estimat. d'exécut.	Ecart (en %)		Total	Formation Capital	Autres dépenses	Total	Budget Nat.	Auto Financ.	Divers Autres	Total	Prêts	Subvent.	Sources
2399	CONSTRUCTION BUREAU ANNEXES DAF/ MET	DIRECTION DES FINANCES ET DU MATERIEL	200	200	0	200	200	200	0	200	200	0	0	0	0	0	0
2567	PROJET CONSTRUCTION/EQUIPEMENT INSPECTION EQUIPEMENT TRANSPORT	DIRECTION DES FINANCES ET DU MATERIEL	265	265	0	260	260	260	0	260	260	0	0	0	0	0	0
2252	CONTRAT PLAN ETAT CNREX BTP	CABINET	200	200	0	600	200	200	0	200	200	0	0	0	0	0	0
2449	REHABILITATION EQUIPEMENT INFP/BTP	CABINET	200	200	0	600	300	300	0	200	200	0	0	0	0	0	0
3056	CONTRAT PLAN ETAT - IGM	CABINET	330	330	0	750	250	250	0	250	250	0	0	0	0	0	0
3099	AMENAG. TRAVERSEE VILLE DE SIKASSO	CABINET	0	0	0	200	200	200	0	200	200	0	0	0	0	0	0
1900	REPARATION ACQUISITION BACS	DIRECTION NATIONALE DES TRANSPORTS	200	200	0	600	200	200	0	200	200	0	0	0	0	0	0
2746	CONSTRUCTION EQUIPEMENT ENTREPOT AU TOGO	DIRECTION NATIONALE DES TRANSPORTS	300	0	0	0	0	0	0	0	0	0	0	0	0	0	0
1554	PROGRAMME D'URGENCE ROUTIER	DIRECTION NATIONALE DES ROUTES	300	300	0	1 300	300	300	0	300	300	0	0	0	0	0	0
1833	ENTRETIEN COURANT DES ROUTES	DIRECTION NATIONALE DES ROUTES	400	400	0	1 200	400	400	0	400	400	0	0	0	0	0	0
2036	ENTRETIEN DES PISTES CMDT	DIRECTION NATIONALE DES ROUTES	700	700	0	3 000	1 000	1 000	0	1 000	1 000	0	0	0	0	0	0
2482	ACQUISITION REPARATION D'ENGINS LOURDS	DIRECTION NATIONALE DES ROUTES	300	300	0	900	300	300	0	300	300	0	0	0	0	0	0
2561	PROJET BITUMAGE TRONCON GOMA COURA TOMBOUCTOU	DIRECTION NATIONALE DES ROUTES	10 500	10 500	0	22 500	17 500	17 500	0	0	0	0	0	17 500	0	17 500	UE





MINISTERE		MINISTERE EQUIPEMEN ET DESENCLAVEMENT															
		Exécution du budget 2017			Autorisation de prog/AP-AE	DEPENSES 2018				FINANCEMENT INTERIEUR 2018				FINANCEMENT EXTERIEUR 2018			
RNP	INTITULE DU PROJET	ORGANISME DEXECUTION	Prévision budget.	Estimat. d'exécut.	Ecarts (en %)	2018 - 2020	Total	Formation Capital	Autres dépenses	Total	Budget Nat.	Auto Financ.	Divers Autres	Total	Prêts	Subvent.	Sources
2568	PROJET AMENAGEMENT EN 2X2 VOIES ROUTE SIKASSO ZEGOUA	DIRECTION NATIONALE DES ROUTES	0	0	0	5 000	5 000	5 000	0	0	0	0	0	5 000	5 000	0	BOAD
2749	CONSTRUCTION ROUTE GOUMBOU NARA FRE MAURITANIE	DIRECTION NATIONALE DES ROUTES	300	300	0	1 500	500	500	0	500	500	0	0	0	0	0	0
2751	BITUMAGE ROUTE MAHINA BAFOULABE	DIRECTION NATIONALE DES ROUTES	776	776	0	200	200	200	0	200	200	0	0	0	0	0	0
2802	AMENAGEMENT 2X2 VOIES SECTION ROUTE SEGOU SAN 7KM	DIRECTION NATIONALE DES ROUTES	4 718	218	-1	4 500	4 500	4 500	0	0	0	0	0	4 500	4 500	0	BOAD
2821	PROGR. AMENAG. INFRASTRUC. ROUTIERES STRUCT (PAIRS)	DIRECTION NATIONALE DES ROUTES	48 000	40 000	-0	37 400	33 400	33 400	0	25 400	25 400	0	0	8 000	8 000	0	BOAD
2887	CONSTRUCTION PONT FLEUVE BAOULE ROUTE FANA DIOLA	DIRECTION NATIONALE DES ROUTES	3 500	3 500	0	2 250	2 250	2 250	0	2 250	2 250	0	0	0	0	0	0
2945	CONSTRUCTION 2EME PONT DE KAYES (600ML)	DIRECTION NATIONALE DES ROUTES	15 000	15 000	0	45 000	15 000	15 000	0	15 000	15 000	0	0	0	0	0	0
2948	CONSTRUCTION BTUMAGE MACINA-DIAFARABE-TENENKOU	DIRECTION NATIONALE DES ROUTES	3 000	3 000	0	7 476	3 000	3 000	0	3 000	3 000	0	0	0	0	0	0
2980	CONSTR. BITUMAGE ROUTE ZANTIEBOUGOU-KOLONDIÉBA FRE RCI	DIRECTION NATIONALE DES ROUTES	3 000	3 000	0	37 773	28 000	28 000	0	3 000	3 000	0	0	21 000	21 000	0	BAD
2997	PROJET ROUTE BENENA-MANDIAKUY	DIRECTION NATIONALE DES ROUTES	3 500	3 500	0	1 065	1 065	1 065	0	1 065	1 065	0	0	0	0	0	0
3012	CONST/BITUMAGE DE LA ROUTE KAYES KENIEBA (250KM)	DIRECTION NATIONALE DES ROUTES	7 507	0	-1	20 967	13 087	13 087	0	13 087	13 087	0	0	0	0	0	0 BM
3013	CONST SECTION KANGABA DIALAFOUNDU FRONTIERE GUINEE (50KM)	DIRECTION NATIONALE DES ROUTES	4 520	2 000	-1	17 787	8 000	8 000	0	8 686	8 686	0	0	0	0	0	0



MINISTERE		MINISTERE EQUIPEMEN ET DESENCLAVEMENT														
RNP	INTITULE DU PROJET	ORGANISME DEXECUTION	Exécution du budget 2017			Autorisation de prog/AP-AE 2018 - 2020	DEPENSES 2018			FINANCEMENT INTERIEUR 2018				FINANCEMENT EXTERIEUR 2018		
			Prévision budget.	Estimat. d'exécut.	Ecart (en %)		Total	Formation Capital	Autres dépenses	Total	Budget Nat.	Auto Financ.	Divers Autres	Total	Prêts	Subvent.
3014	CONSTRUCTION VOIE CEINTURE OUEST KOULIKORO (13,6 KM)	DIRECTION NATIONALE DES ROUTES	1 500	1 500	0	19 215	3 215	3 215	0	3 215	3 215	0	0	0	0	0
3015	AMENAG VOIE KOULOUBLENI LONGUE DE 5 KM COMMUNE RURALE KALAMBAN KORO	DIRECTION NATIONALE DES ROUTES	1 500	1 500	0	4 714	3 214	3 214	0	3 214	3 214	0	0	0	0	0
3016	CONST/BITUMAGE ROUTE BANCONI DIALOKORODJI SAFO DABANI NOMSOMBOUGOU	DIRECTION NATIONALE DES ROUTES	5 095	5 095	0	23 092	7 918	7 918	0	7 918	7 918	0	0	0	0	0
3017	CONST SECTION YANFOLILA KALANA FRONTIERE GUINEE(52KM)	DIRECTION NATIONALE DES ROUTES	3 942	3 942	0	15 437	6 945	6 945	0	6 945	6 945	0	0	0	0	0
3018	AMENAGEMENT DE LA BRETELE KATELE KADIOLO, 4 KM DE VOIRIES DANS LA LOCALITE DE KADIOLO ET 101 KM DE ROUTE DE TERRE DANS LE CERCLE DE KOUTIALA	DIRECTION NATIONALE DES ROUTES	1 000	1 000	0	12 577	2 143	2 143	0	2 143	2 143	0	0	0	0	0
3019	BITUMAGE DE LA ROUTE BAROUELI TAMANI (30,5KM)	DIRECTION NATIONALE DES ROUTES	2 936	2 000	-0	5 574	5 292	5 292	0	5 292	5 292	0	0	0	0	0
3020	TRAVAUX D'AMENAGEMENT EN 2X2 VOIES DE LA VOIE RELIANT LE 3EME PONT DE BKO A LA RN6 (3,26KM), Y COMPRIS LA CONSTRUCTION D'UN ECHANGEUR AU CROISEMENT AVEC LA RN6 ET REHAB DE LA SECTION TOUR DE L'AFRIQUE-YIRIMADIO DE LA RN6	DIRECTION NATIONALE DES ROUTES	5 000	5 000	0	9 500	9 500	9 500	0	9 500	9 500	0	0	0	0	0
TOTAL MINISTERE			128 389	104 926	-3	295 257	173 339	173 339	0	113 925	113 925	0	0	56 000	38 500	17 500



**PROGRAMME TRIENNAL D'INVESTISSEMENT 2018 - 2020**  
**BUDGET SPECIAL D'INVESTISSEMENT 2018**  
**PRESENTATION DETAILLEE DES PROJETS SELON LE MINISTERE**  
*(Les montants sont en millions de CFA)*

MINISTERE		MINISTERE DES TRANSPORTS															
			Exécution du budget 2017			Autorisation de prog/AP-AE	DEPENSES 2018			FINANCEMENT INTERIEUR 2018				FINANCEMENT EXTERIEUR 2018			
RNP	INTITULE DU PROJET	ORGANISME DEXECUTION	Prévision budget.	Estimat. d'exécut.	Ecart (en %)	2018 - 2020	Total	Formation Capital	Autres dépenses	Total	Budget Nat.	Auto Financ.	Divers Autres	Total	Prêts	Subvent.	Sources
3011	REHABILITATION RESEAU D'OBSERVATION METEOROLOGIQUE DU MALI	DIRECTION FINANCES ET MATERIEL	250	250	0	750	250	250	0	250	250	0	0	0	0	0	0
991	COMPAGNIE MALIENNE NAVIGATION CONTRAT/PLAN	CABINET	260	260	0	900	300	300	0	300	300	0	0	0	0	0	0
2290	PROGRAMME NATIONAL DE PLUIES PROVOQUEES	CABINET	2 000	2 000	0	6 000	2 000	2 000	0	2 000	2 000	0	0	0	0	0	0
2310	CONSTRUCTION ENTREPOTS DU MALI EN COTE D'IVOIRE	CABINET	500	500	0	280	280	280	0	280	280	0	0	0	0	0	0
2376	APPUI CPS SECT EQUIPEMENT TRANSPOTRS COMMUNICATION	CABINET	150	150	0	300	100	100	0	100	100	0	0	0	0	0	0
2566	PROJET CONST ENTREPOT DU MALI EN GUINE	CABINET	628	628	0	435	435	435	0	435	435	0	0	0	0	0	0
2746	PROJET CONST ENTREPOT DU MALI AU TOGO	CABINET	300	0	0	200	200	200	0	200	200	0	0	0	0	0	0
TOTAL MINISTERE			4 088	3 788	0	8 665	3 365	3 365	0	3 565	3 565	0	0	0	0	0	0
ENSEMBLE MINISTERES			4 088	3 788	0	8 665	3 365	3 365	0	3 565	3 565	0	0	0	0	0	0



**PROGRAMME TRIENNAL D'INVESTISSEMENT 2018 - 2020**  
**BUDGET SPECIAL D'INVESTISSEMENT 2018**  
**PRESENTATION DETAILLEE DES PROJETS SELON LE MINISTERE**  
*(Les montants sont en millions de CFA)*

MINISTERE		MINISTERE DU DEVELOPPEMENT INDUSTRIEL															
		Exécution du budget 2017				Autorisation de prog/AP-AE	DEPENSES 2018			FINANCEMENT INTERIEUR 2018				FINANCEMENT EXTERIEUR 2018			
RNP	INTITULE DU PROJET	ORGANISME DEXECUTION	Prévision budget.	Estimat. d'exécut.	Ecart (en %)	2018 - 2020	Total	Formation Capital	Autres dépenses	Total	Budget Nat.	Auto Financ.	Divers Autres	Total	Prêts	Subvent.	Sources
2381	APPUI CPS SECT IND COMM ART EEMPL PROM INVEST PRI	CELLULE DE PLANIFICATION ET DE STATISTIQUE	150	150	0	450	150	150	0	150	150	0	0	0	0	0	0
2108	RESTRUCTURATION MISE A NIVEAU DES ENTREPRISES INDUSTRIELLES	DIRECTION DES FINANCES & DU MATERIEL	100	100	0	100	100	100	0	100	100	0	0	0	0	0	0
2845	REHABILITATION CENTRE MALIEN PROPRIETE INTELLECTUELLE	DIRECTION DES FINANCES & DU MATERIEL	50	50	0	200	200	200	0	200	200	0	0	0	0	0	0
2639	PROJET OPERATION STRATEGIE DEVELOPPEMENT SECTEUR AGRO ALIMENTAIRE	CABINET	0	0	0	75	75	75	0	75	75	0	0	0	0	0	0
2779	APPUI AGENCE MALIENNE NORMALISATION PROMOTION QUALITE	CABINET	50	50	0	50	50	0	50	50	50	0	0	0	0	0	0
<b>TOTAL MINISTERE</b>			<b>350</b>	<b>350</b>	<b>0</b>	<b>875</b>	<b>575</b>	<b>525</b>	<b>50</b>	<b>575</b>	<b>575</b>	<b>0</b>	<b>0</b>	<b>0</b>	<b>0</b>	<b>0</b>	<b>0</b>



**PROGRAMME TRIENNAL D'INVESTISSEMENT 2018 - 2020**  
**BUDGET SPECIAL D'INVESTISSEMENT 2018**  
**PRESENTATION DETAILLEE DES PROJETS SELON LE MINISTERE**  
 (Les montants sont en millions de CFA)

MINISTERE		MINISTERE DU COMMERCE															
RNP	INTITULE DU PROJET	ORGANISME DEXECUTION	Exécution du budget 2017			Autorisation de prog/AP-AE 2018 - 2020	DEPENSES 2018			FINANCEMENT INTERIEUR 2018				FINANCEMENT EXTERIEUR 2018			
			Prévision budget.	Estimat. d'exécut.	Ecart (en %)		Total	Formation Capital	Autres dépenses	Total	Budget Nat.	Auto Financ.	Divers Autres	Total	Prêts	Subvent.	Sources
2241	APPUI AU CARDE INTEGRE	DIRECTION FINANCES ET MATERIEL	1 660	1 660	0	5 566	1 833	1 833	0	1 300	1 300	0	0	533	0	533	AFD
3026	CONSTRUCTION EQUIPEMENT SIEGE APEX	DIRECTION FINANCES ET MATERIEL	200	0	-1	0	0	0	0	0	0	0	0	0	0	0	0
2957	PROJET APPUI FORMALISATION ACTEURS COMMERCE DETAIL	DIRECTION NATIONALE CONCURRENCE & COMMERCE	200	200	0	900	600	600	0	600	600	0	0	0	0	0	0
3025	CONSTR EQUIPEMENT HOTEL DU COMERCE R+5	DIRECTION NATIONALE CONCURRENCE & COMMERCE	400	600	0	5 000	1 550	1 550	0	1 550	1 550	0	0	0	0	0	0
TOTAL MINISTERE			2 460	2 460	-0	11 466	3 983	3 983	0	3 450	3 450	0	0	533	0	533	



**PROGRAMME TRIENNAL D'INVESTISSEMENT 2018 - 2020**  
**BUDGET SPECIAL D'INVESTISSEMENT 2018**  
**PRESENTATION DETAILLEE DES PROJETS SELON LE MINISTERE**  
*(Les montants sont en millions de CFA)*

<i>MINISTERE</i>		<i>MINISTÈRE PROMOTION INVESTISSEMENTS SECTEUR PRIVE</i>															
		Exécution du budget 2017			Autorisation de prog/AP-AE	DEPENSES 2018			FINANCEMENT INTERIEUR 2018			FINANCEMENT EXTERIEUR 2018					
RNP	INTITULE DU PROJET	ORGANISME DEXECUTION	Prévision budget.	Estimat. d'exécut.	Ecart (en %)	2018 - 2020	Total	Formation Capital	Autres dépenses	Total	Budget Nat.	Auto Financ.	Divers Autres	Total	Prêts	Subvent.	Sources
2603	APPUI MISE PLACE REFORMES ETAT SECTEUR PRIVE	CELLULE TECHN. REFORME CADRE AFFAIRES	100	100	0	450	150	150	0	150	150	0	0	0	0	0	0
2755	APPUI A LA LOI ORIENTATION SECTEUR PRIVE	SECRET. PERMANENT LOI D'ORIENTAT° SECTEUR PRIVE	100	100	0	300	100	100	0	100	100	0	0	0	0	0	0
2683	APPUI AGENCE PROMOTION DES INVESTISSEMENT	DIRECTION NATIONALE DES INDUSTRIES	100	100	0	350	150	150	0	150	150	0	0	0	0	0	0
<b>TOTAL MINISTERE</b>			<b>300</b>	<b>300</b>	<b>0</b>	<b>1 100</b>	<b>400</b>	<b>400</b>	<b>0</b>	<b>400</b>	<b>400</b>	<b>0</b>	<b>0</b>	<b>0</b>	<b>0</b>	<b>0</b>	<b>0</b>



**PROGRAMME TRIENNAL D'INVESTISSEMENT 2018 - 2020**  
**BUDGET SPECIAL D'INVESTISSEMENT 2018**  
**PRESENTATION DETAILLEE DES PROJETS SELON LE MINISTERE**  
*(Les montants sont en millions de CFA)*

MINISTERE		MINISTERE DE L'AGRICULTURE															
RNP	INTITULE DU PROJET	ORGANISME DEXECUTION	Exécution du budget 2017			Autorisation de prog/AP-AE 2018 - 2020	DEPENSES 2018			FINANCEMENT INTERIEUR 2018				FINANCEMENT EXTERIEUR 2018			
			Prévision budget.	Estimat. d'exécut.	Ecart (en %)		Total	Formation Capital	Autres dépenses	Total	Budget Nat.	Auto Financ.	Divers Autres	Total	Prêts	Subvent.	Sources
1706	CONTRAT/PLAN ETAT OFFICE DU NIGER	DIRECTION FINANCES ET MATERIEL	4 200	4 200	0	15 000	5 000	5 000	0	5 000	5 000	0	0	0	0	0	0
2481	REHABILITATION EQUIPEMENT BUREAU DAF/MA	DIRECTION FINANCES ET MATERIEL	300	300	0	175	175	175	0	175	175	0	0	0	0	0	0
2560	CONSTRUCTION EQUIPEMENT INSPECTION AGRICULTURE	DIRECTION FINANCES ET MATERIEL	250	250	0	200	200	200	0	200	200	0	0	0	0	0	0
2380	APPUI CPS SECTEUR DEVELOPPEMENT RURAL	CELLULE PLANIFICATION & DE STATISTIQUE	150	150	0	300	100	0	100	100	100	0	0	0	0	0	0
2571	PROJET APPUI MISE EN OEUVRE ENQUETE AGRICOLE CONJONCTURE (EAC)	CELLULE PLANIFICATION & DE STATISTIQUE	400	400	0	900	300	0	300	300	300	0	0	0	0	0	0
2753	REHABILITATION BUREAU CPS SDR	CELLULE PLANIFICATION & DE STATISTIQUE	300	300	0	300	300	300	0	300	300	0	0	0	0	0	0
1007	CONTRAT/PLAN ETAT OFFICE RIZ SEGOU	CABINET	400	400	0	1 200	400	400	0	400	400	0	0	0	0	0	0
1977	PROGRAMME COMPETITIVITE DIVERSIFICATION AGRICOLE PCDA	CABINET	1 000	1 000	0	500	500	500	0	500	500	0	0	0	0	0	0
2250	CONTRAT PLAN ETAT/OHVN	CABINET	400	400	0	1 200	400	400	0	400	400	0	0	0	0	0	0
2687	CONTRAT PLAN ETAT /OFFICE DEVELOPPEMENT RURAL SELINGUE	CABINET	400	400	0	1 510	410	410	0	410	410	0	0	0	0	0	0
2728	APPUI CROISSANCE ECO PROMOTÁ¿À EMPLOI SECTEUR PRIVE	CABINET	4 050	4 050	0	3 150	3 050	3 050	0	50	50	0	0	3 000	0	3 000	Danemark



MINISTERE		MINISTERE DE L'AGRICULTURE															
RNP	INTITULE DU PROJET	ORGANISME DEXECUTION	Exécution du budget 2017			Autorisation de prog/AP-AE	DEPENSES 2018			FINANCEMENT INTERIEUR 2018				FINANCEMENT EXTERIEUR 2018			
			Prévision budget.	Estimat. d'exécut.	Ecart (en %)	2018 - 2020	Total	Formation Capital	Autres dépenses	Total	Budget Nat.	Auto Financ.	Divers Autres	Total	Prêts	Subvent.	Sources
2800	PROGRAMME PRODUCTIVITE AGRICOLE AFRIQUE OUEST (WAPP) II	CABINET	10 200	10 200	0	7 300	7 300	7 300	0	300	300	0	0	7 000	7 000	0	BM
2807	PROJ. RENFORC.SECU. ALIMENT. DVPT CULT IRRIG (PRESA-DCI)	CABINET	10 600	10 600	0	13 973	6 500	6 500	0	500	500	0	0	6 000	6 000	0	BAD
2809	PROJ RENFORC. SEC. ALIMENT. NUTRIT REGION KOULIKORO (PRESAN-KL)	CABINET	10 450	10 450	0	11 477	8 400	8 400	0	400	400	0	0	8 000	8 000	0	BAD
2849	RECENSEMENT GENERAL AGRICOLE ELEVAGE & PECHE	CABINET	500	500	0	600	300	0	300	300	300	0	0	0	0	0	0
2856	CONTRAT PLAN ETAT /OPIB	CABINET	330	330	0	990	330	330	0	330	330	0	0	0	0	0	0
2918	CONTRAT PLAN ETAT ADRS	CABINET	200	200	0	750	250	250	0	250	250	0	0	0	0	0	0
2961	AMELIORATION SYSTEME IRRIGATION PERIMETRE IRRIGUE BAGUINEDA	CABINET	1 000	1 000	0	1 800	1 800	1 800	0	1 800	1 800	0	0	0	0	0	0
2966	ETUDE PROJET DEVELOPPEMENT RURAL DU KAARTA/SEFETO	CABINET	400	400	0	700	200	200	0	200	200	0	0	0	0	0	0
3001	PROJET DEVELOPPEMENT RURAL SOKE1 (PADER-S1)	CABINET	3 000	3 000	0	7 879	3 000	3 000	0	3 000	3 000	0	0	0	0	0	0
3009	PROJET MISE EN VALEUR DU SYSTEME FAGUIBINE	CABINET	250	250	0	900	300	300	0	300	300	0	0	0	0	0	0
3043	OFFICE RIZ MOPTI	CABINET	270	270	0	1 050	350	350	0	350	350	0	0	0	0	0	0
3112	PROJET D'APPUI REGIONAL A L'INITIATIVE D'IRRIGATION DANS LE SAHEL (PARIS)	CABINET	0	0	0	10 580	1 700	1 700	0	200	200	0	0	2 500	2 500	0	BAD





MINISTERE		MINISTERE DE L'AGRICULTURE															
		Exécution du budget 2017			Autorisation de prog/AP-AE	DEPENSES 2018			FINANCEMENT INTERIEUR 2018				FINANCEMENT EXTERIEUR 2018				
RNP	INTITULE DU PROJET	ORGANISME DEXECUTION	Prévision budget.	Estimat. d'exécut.	Ecart (en %)	2018 - 2020	Total	Formation Capital	Autres dépenses	Total	Budget Nat.	Auto Financ.	Divers Autres	Total	Prêts	Subvent.	Sources
3118	IPRODI PROGRAMME MALI NORD	CABINET	0	0	0	10 839	0	0	0	0	0	0	0	2 000	0	2 000	KfW
2640	PROGRAMME D'ACCROISSEMENT PRODUCTIVITE AGRICOLE AU MALI	DIRECTION NATIONALE DE L'AGRICULTURE	10 500	10 500	0	2 500	2 500	2 500	0	0	0	0	0	2 500	2 500	0	AFD
2684	PROJET DEVELOPPEMENT INTEGRE KITA PHASE 2	DIRECTION NATIONALE DE L'AGRICULTURE	8 900	8 900	0	3 800	3 800	3 800	0	300	300	0	0	3 500	3 500	0	BID
2685	PROJET DEVELOPPEMENT MALI GRENIER (AGRA)	DIRECTION NATIONALE DE L'AGRICULTURE	50	50	0	50	0	0	0	50	50	0	0	0	0	0	0
2874	PROJET AMENAG. HYDRO-AGRICOLE REGION KOULIKORO	DIRECTION NATIONALE DE L'AGRICULTURE	550	550	0	1 050	1 000	1 000	0	500	500	0	0	0	0	0	0
2910	TRAVAUX EXTENSION 200 HA PLAINE SAOUNE	DIRECTION NATIONALE DE L'AGRICULTURE	150	150	0	300	100	100	0	100	100	0	0	0	0	0	0
2916	PROGRAMME DE RENFORCEMENT RESILIENCE SECURITE ALIMENTAIRE (PRIA)	DIRECTION NATIONALE DE L'AGRICULTURE	8 750	8 750	0	5 750	5 250	5 250	0	250	250	0	0	5 000	5 000	0	BID
2917	PROJET RENFORCEMENT RESILIENCE AU SAHEL (P2RS)	DIRECTION NATIONALE DE L'AGRICULTURE	15 700	15 700	0	13 616	8 870	8 870	0	700	700	0	0	8 170	8 170	0	BAD
3008	OFFICE DU MOYEN BANI	DIRECTION NATIONALE DE L'AGRICULTURE	350	350	0	1 050	350	350	0	350	350	0	0	0	0	0	0
3113	PROJET DEVELOPPEMENT FERME RIZICOLE SABE	DIRECTION NATIONALE DE L'AGRICULTURE	0	0	0	300	300	300	0	300	300	0	0	0	0	0	0
1983	ETUDE D'AMENAGEMENT DE BAS-FONDS	DIRECTION NATIONALE DU GENIE RURAL	200	200	0	150	150	150	0	150	150	0	0	0	0	0	0
2480	PROGRAMME DEVELOPPEMENT IRRIGATION AU MALI	DIRECTION NATIONALE DU GENIE RURAL	22 500	22 500	0	35 230	19 130	19 130	0	2 200	2 200	0	0	16 930	16 930	0	BAD



MINISTERE		MINISTERE DE L'AGRICULTURE															
		Exécution du budget 2017			Autorisation de prog/AP-AE	DEPENSES 2018			FINANCEMENT INTERIEUR 2018			FINANCEMENT EXTERIEUR 2018					
RNP	INTITULE DU PROJET	ORGANISME DEXECUTION	Prévision budget.	Estimat. d'exécut.	Ecart (en %)	2018 - 2020	Total	Formation Capital	Autres dépenses	Total	Budget Nat.	Auto Financ.	Divers Autres	Total	Prêts	Subvent.	Sources
2864	AMENAGEMENT HYDRO AGRICOLE REGION SIKASSO	DIRECTION NATIONALE DU GENIE RURAL	2 000	2 000	0	3 000	2 000	2 000	0	2 000	2 000	0	0	0	0	0	0
2765	PROJET AMELIORATION PRODUCTIVITE AGRICOLES SS EXPOIT AFR SUD SAHARIEN	POJ. AMEL. PRODTVITE AGR. SS. EXPOIT. AFR. SUD SAHARIEN	6 850	6 850	0	2 235	2 100	2 100	0	100	100	0	0	2 000	2 000	0	BID
2602	PROJET AMENAGEMENT HYDRO-AGRICOLE MOLODO NORD/BOAD	AMENAGEMENT HYDROAGRICOLE MOLODO NORD / BOAD	12 000	12 000	0	4 883	4 850	4 850	0	850	850	0	0	4 000	4 000	0	BOAD
TOTAL MINISTERE			137 550	137 550	0	167 187	91 665	90 965	700	23 615	23 615	0	0	70 600	65 600	5 000	



**PROGRAMME TRIENNAL D'INVESTISSEMENT 2018 - 2020**  
**BUDGET SPECIAL D'INVESTISSEMENT 2018**  
**PRESENTATION DETAILLEE DES PROJETS SELON LE MINISTRE**  
*(Les montants sont en millions de CFA)*

MINISTERE		MINISTERE DE L'ELEVAGE ET DE LA PECHE															
RNP	INTITULE DU PROJET	ORGANISME DEXECUTION	Exécution du budget 2017			Autorisation de prog/AP-AE 2018 - 2020	DEPENSES 2018			FINANCEMENT INTERIEUR 2018				FINANCEMENT EXTERIEUR 2018			
			Prévision budget.	Estimat. d'exécut.	Ecart (en %)		Total	Formation Capital	Autres dépenses	Total	Budget Nat.	Auto Financ.	Divers Autres	Total	Prêts	Subvent.	Sources
2200	CONTRAT PLAN LABORATOIRE CENTRALE VETERINAIRE ETAT	C A B I N E T	150	150	0	300	100	100	0	100	100	0	0	0	0	0	0
2643	PROJET DEVELOPPEMENT FILIERE AQUACOLE SIKASSO	C A B I N E T	1 165	1 165	0	1 050	1 050	1 050	0	150	150	0	0	900	0	900	Amb.Belgique
1894	PROGRAMME PANAFRICAIN CONTROLE EPIZOTIES (PACE)	DIRECTION NAT. PRODUCTIONS & INDUSTRIES ANIMALES	50	50	0	50	50	50	0	50	50	0	0	0	0	0	0
2488	PROJET DEVELOPPEMENT ZEBU MAURE NARA	DIRECTION NAT. PRODUCTIONS & INDUSTRIES ANIMALES	1 484	1 484	0	300	300	300	0	50	50	0	0	250	0	250	Amb.Belgique
2798	PROJ. DVPT INT RESS. ANIM. ET AQUACOLE (PDIRAM)	DIRECTION NAT. PRODUCTIONS & INDUSTRIES ANIMALES	3 600	3 600	0	9 300	3 600	3 600	0	100	100	0	0	3 500	3 500	0	BID
1885	PROGRAMME DVPT INTEGRE ZONE ONDY/ MADINA DIASSA	DIRECTION NAT. PRODUCTIONS & INDUSTRIES ANIMALES	200	200	0	100	100	100	0	100	100	0	0	0	0	0	0
1984	PROJET DEVELOPPEMENT REGION LIPTAKO GOURMA	DIRECTION NAT. PRODUCTIONS & INDUSTRIES ANIMALES	100	100	0	100	100	100	0	100	100	0	0	0	0	0	0
2201	ETUDE TRANSFORMATION SOUS PRODUITS D'ABATTAGE PPTE	DIRECTION NAT. PRODUCTIONS & INDUSTRIES ANIMALES	640	640	0	250	250	250	0	250	250	0	0	0	0	0	0
2402	CONSTRUCTION MARCHÉ MODERNE POISSONS DE BAMAKO PPTE	DIRECTION NAT. PRODUCTIONS & INDUSTRIES ANIMALES	350	350	0	1 050	350	350	0	350	350	0	0	0	0	0	0
2404	ETUDE DEVELOPPEMENT VALORISATION PRODUCTION LAITIERE MALI	DIRECTION NAT. PRODUCTIONS & INDUSTRIES ANIMALES	200	200	0	200	200	200	0	200	200	0	0	0	0	0	0
2799	PROJET REGIONAL APPUI PASTORALISME AU SAHEL (PRAPS)	DIRECTION NAT. PRODUCTIONS & INDUSTRIES ANIMALES	10 150	10 150	0	25 324	7 650	7 650	0	150	150	0	0	7 500	7 500	0	BM



MINISTERE		MINISTERE DE L'ELEVAGE ET DE LA PECHE															
		Exécution du budget 2017			Autorisation de prog/AP-AE	DEPENSES 2018			FINANCEMENT INTERIEUR 2018			FINANCEMENT EXTERIEUR 2018					
RNP	INTITULE DU PROJET	ORGANISME DEXECUTION	Prévision budget.	Estimat. d'exécut.	Ecart (en %)	2018 - 2020	Total	Formation Capital	Autres dépenses	Total	Budget Nat.	Auto Financ.	Divers Autres	Total	Prêts	Subvent.	Sources
3000	APPUI CENTRE NATIONAL INSEMINATION ARTIFICIELLE ANIMALE	DIRECTION NAT. PRODUCTIONS & INDUSTRIES ANIMALES	400	400	0	1 200	400	400	0	400	400	0	0	0	0	0	0
3055	PROGRAMME QUINQUENNAL AMENAGEMENT AQUICOLES	DIRECTION NAT. PRODUCTIONS & INDUSTRIES ANIMALES	400	400	0	1 100	400	400	0	400	400	0	0	0	0	0	0
TOTAL MINISTERE			18 889	18 889	0	40 324	14 550	14 550	0	2 400	2 400	0	0	12 150	11 000	1 150	



**PROGRAMME TRIENNAL D'INVESTISSEMENT 2018 - 2020**  
**BUDGET SPECIAL D'INVESTISSEMENT 2018**  
**PRESENTATION DETAILLEE DES PROJETS SELON LE MINISTERE**  
*(Les montants sont en millions de CFA)*

<i>MINISTERE</i>		<i>INSTITUT D'ECONOMIE RURALE</i>															
		Exécution du budget 2017			Autorisation de prog/AP-AE	DEPENSES 2018			FINANCEMENT INTERIEUR 2018			FINANCEMENT EXTERIEUR 2018					
RNP	INTITULE DU PROJET	ORGANISME DEXECUTION	Prévision budget.	Estimat. d'exécut.	Ecart (en %)	2018 - 2020	Total	Formation Capital	Autres dépenses	Total	Budget Nat.	Auto Financ.	Divers Autres	Total	Prêts	Subvent.	Sources
2709	ADAPTATION AGRICULTURE ELEVEGE CHANGEMENT CLIMATIQUE	INSTITUT D'ECONOMIE RURALE	150	150	0	150	150	150	0	150	150	0	0	0	0	0	0
2959	CONSTRUCTION VOIE D'ACCES SINO MALIEN	INSTITUT D'ECONOMIE RURALE	400	400	0	1 100	200	200	0	200	200	0	0	0	0	0	0
<b>TOTAL MINISTERE</b>			<b>550</b>	<b>550</b>	<b>0</b>	<b>1 250</b>	<b>350</b>	<b>350</b>	<b>0</b>	<b>350</b>	<b>350</b>	<b>0</b>	<b>0</b>	<b>0</b>	<b>0</b>	<b>0</b>	<b>0</b>



**PROGRAMME TRIENNAL D'INVESTISSEMENT 2018 - 2020**  
**BUDGET SPECIAL D'INVESTISSEMENT 2018**  
**PRESENTATION DETAILLEE DES PROJETS SELON LE MINISTERE**  
**(Les montants sont en millions de CFA)**

MINISTERE		COMMISSARIAT A LA SECURITE ALIMENTAIRE															
			Exécution du budget 2017			Autorisation de prog/AP-AE	DEPENSES 2018			FINANCEMENT INTERIEUR 2018				FINANCEMENT EXTERIEUR 2018			
RNP	INTITULE DU PROJET	ORGANISME DEXECUTION	Prévision budget.	Estimat. d'exécut.	Ecart (en %)	2018 - 2020	Total	Formation Capital	Autres dépenses	Total	Budget Nat.	Auto Financ.	Divers Autres	Total	Prêts	Subvent.	Sources
2724	PROJET RECONSTITUTION DU STOCK NATIONAL DE SECURITE ALIMENTAIRE	COMMISSARIAT A LA SECURITE ALIMENTAIRE	4 300	4 300	0	12 000	4 000	0	4 000	4 000	4 000	0	0	0	0	0	0
2796	PROGRAMME RESTRUCTURATION MARCHE CEREALIER	COMMISSARIAT A LA SECURITE ALIMENTAIRE	1 200	1 200	0	3 300	2 200	1 100	1 100	1 100	1 100	0	0	0	0	0	0
TOTAL MINISTERE			5 500	5 500	0	15 300	6 200	1 100	5 100	5 100	5 100	0	0	0	0	0	0



**PROGRAMME TRIENNAL D'INVESTISSEMENT 2018 - 2020**  
**BUDGET SPECIAL D'INVESTISSEMENT 2018**  
**PRESENTATION DETAILLEE DES PROJETS SELON LE MINISTERE**  
*(Les montants sont en millions de CFA)*

MINISTERE		MINISTERE DE L'ARTISANAT ET DU TOURISME															
		Exécution du budget 2017				Autorisation de prog/AP-AE	DEPENSES 2018			FINANCEMENT INTERIEUR 2018				FINANCEMENT EXTERIEUR 2018			
RNP	INTITULE DU PROJET	ORGANISME DEXECUTION	Prévision budget.	Estimat. d'exécut.	Ecart (en %)	2018 - 2020	Total	Formation Capital	Autres dépenses	Total	Budget Nat.	Auto Financ.	Divers Autres	Total	Prêts	Subvent.	Sources
2242	CONSTRUCTION EQUIPEMENT VILLAGES ARTISANAUX	DIRECTION FINANCES ET MATERIEL	370	370	0	1 100	500	500	0	500	500	0	0	0	0	0	0
2244	FLECHAGE AMENAGEMENT DES CIRCUITS TOURISTIQUES	DIRECTION FINANCES ET MATERIEL	150	150	0	300	150	150	0	150	150	0	0	0	0	0	0
2757	REHABILITATION EQUIPEMENT CENTRE DEVELOPPEMENT ARTISANAT TEXTILE	DIRECTION FINANCES ET MATERIEL	100	100	0	200	200	200	0	200	200	0	0	0	0	0	0
2841	AMENAGEMENT EQUIPEMENT SIEGE APCCM	CHAMBRE DES METIERS	400	400	0	676	200	200	0	200	200	0	0	0	0	0	0
TOTAL MINISTERE			1 020	1 020	0	2 276	1 050	1 050	0	1 050	1 050	0	0	0	0	0	0
ENSEMBLE MINISTERES			543 441	473 787	539	1 111 821	529 955	523 855	6 100	293 567	293 567	0	0	250 000	168 125	81 875	